

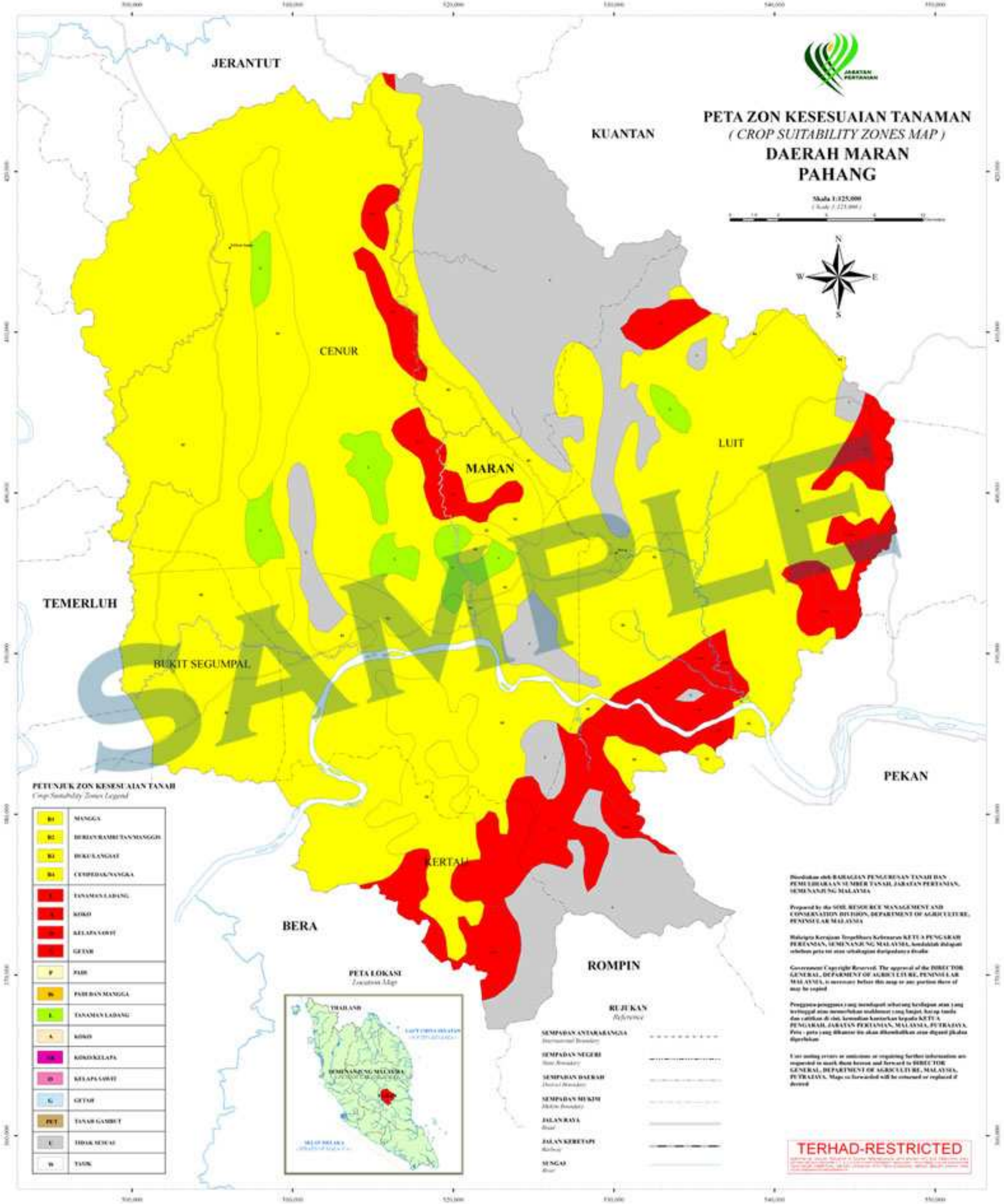

**PETA ZON KESESUAIAN TANAMAN**  
( *CROP SUITABILITY ZONES MAP* )  
**DAERAH MARAN PAHANG**

Skala 1:125,000  
( 1:125,000 )



**PETUNJUK ZON KESESUAIAN TANAH**  
( *Crop Suitability Zones Legend* )

M1	MANGGA
M2	BERUS/AMBUNMANGGI
M3	BOKU LANGAT
M4	CEDURAN/ANGKA
L1	TANAMAN LADANG
L2	KERAO
L3	KELEPA SAWIT
L4	GETAH
P1	PAH
P2	PAH DAN MANGGA
L	TANAMAN LADANG
A	KERAO
K	KOROKELAPA
S	KELEPA SAWIT
G	GETAH
PET	TANAH GAMBUT
E	TERDAK BESAR
W	TANAH

**PETA LOKASI**  
( *Location Map* )



**RUJUKAN**  
( *Reference* )

- SEMPADAN ANTARABANGSA  
*International Boundary*
- SEMPADAN NEGARI  
*State Boundary*
- SEMPADAN DAERAH  
*District Boundary*
- SEMPADAN BUKIT  
*Hill Boundary*
- JALAN RAYA  
*Road*
- JALAN KERETAP  
*Railway*
- SUNGAI  
*River*

Dibuatkan oleh BAGIAN PENGURUSAN TANAH DAN PEMULIHAN SUMBER TANAH, JAKAAN PERTANIAN, SEMENANG MALAYSIA

Prepared by the SOIL RESOURCE MANAGEMENT AND CONSERVATION DIVISION, DEPARTMENT OF AGRICULTURE, PENINSULAR MALAYSIA

Meliputi Kerajaan Tempatan Kerajaan KETUA PANGRAH PERANTARA, SEMENANG MALAYSIA, berdasarkan maklumat sebelum peta ini atau sebaliknya dipaparkan di media

Government Copyright Reserved. The approval of the DIRECTOR GENERAL, DEPARTMENT OF AGRICULTURE, PENINSULAR MALAYSIA, is necessary before this map or any portion thereof may be copied.

Proses-proses yang melibatkan arahan berdaftar atau yang bertajuk atau memuatkan maklumat yang terbit, harga, trade dan catikan di sini, kemudiannya kemudiannya kepada KETUA PANGRAH JAKAAN PERTANIAN, MALAYSIA, PUTRAJAYA, jika - jika yang berkaitan itu akan ditubuhkan atau diganti jika diperlukan.

For printing errors or omissions or requiring further information are requested to mark those errors and forward to DIRECTOR GENERAL, DEPARTMENT OF AGRICULTURE, MALAYSIA, PUTRAJAYA. Maps so forwarded will be corrected or replaced if desired.

**TERHAD-RESTRICTED**