



JABATAN PERTANIAN



TATACARA OPERASI PIAWAI

TOP 1.5.3/0013/BPP/0002

**TATACARA OPERASI PIAWAI LAWATAN SIASATAN PERMOHONAN
PROGRAM GERAN PEMADANAN BAGI USAHAWAN INDUSTRI ASAS TANI
BIMBINGAN JABATAN PERTANIAN**

PERKARA	DILULUSKAN	DIDAFTARKAN
TANDATANGAN		
NAMA	DATO' NOR SAM BINTI ALWI	MOHD NAZRI BIN ABU SEMAN
JAWATAN	KETUA PENGARAH PERTANIAN	PENGARAH BAHAGIAN PERANCANGAN STRATEGIK
TARIKH	17 JAN 2023	17 JAN 2023

	BAHAGIAN PENGEMBANGAN PERTANIAN	Bil. Muka Surat	42
		Bil Semakan	3
		Tarikh Kuatkuasa	17 Januari 2023
TOP 1.5.3/0013/BPP/0002	TATACARA OPERASI PIAWAI LAWATAN SIASATAN PERMOHONAN PROGRAM GERAN PEMADANAN BAGI USAHAWAN INDUSTRI ASAS TANI BIMBINGAN JABATAN PERTANIAN	Tarikh Akhir Kemaskini	
PEMILIK TOP	UNIT PEMBANGUNAN INDUSTRI ASAS TANAMAN	Kelulusan	

**TATACARA OPERASI PIAWAI LAWATAN SIASATAN PERMOHONAN PROGRAM GERAN
PEMADANAN BAGI USAHAWAN INDUSTRI ASAS TANI BIMBINGAN JABATAN PERTANIAN**

REKOD PINDAAN				
Adalah menjadi tanggungjawab pemilik TOP ini untuk memastikan dokumen ini sentiasa dikemaskini dengan memasukkan semua pindaan-pindaan yang dibuat di dalamnya.				
BUTIRAN PINDAAN				
Tarikh	No. Para	Muka Surat	Bentuk Pindaan	Diluluskan

	BAHAGIAN PENGEMBANGAN PERTANIAN	Muka Surat	42
		Bil Semakan	3
		Tarikh Kuatkuasa	17 Januari 2023
TOP 1.5.3/0013/BPP/0002	TATACARA OPERASI PIAWAI LAWATAN SIASATAN PERMOHONAN GERAN PEMADANAN BAGI USAHAWAN INDUSTRI ASAS TANI BIMBINGAN JABATAN PERTANIAN	Tarikh Akhir Kemaskini	
PEMILIK TOP	UNIT PEMBANGUNAN INDUSTRI ASAS TANAMAN	Kelulusan	

Tatacara Operasi Piawai

Lawatan Siasatan Permohonan Geran Peadanan Bagi Usahawan Industri Asas Tani Bimbingan Jabatan Pertanian

1. Tujuan

TOP ini disediakan sebagai panduan untuk melaksanakan Lawatan Siasatan Permohonan Program Geran Peadanan bagi Usahawan Industri Asas Tani (IAT) bimbingan Jabatan Pertanian untuk digunakan oleh pegawai di Bahagian Pengembangan Pertanian (BPP), Pusat Kejuruteraan Pertanian (PKP), Jabatan Pertanian Negeri (JPN) dan Pejabat Pertanian Daerah.

2. Pengenalan

Bahagian Industri Makanan dan Asas Tani, Kementerian Pertanian dan Keterjaminan Makanan (MAFS) telah mengeluarkan **Garis Panduan Pelaksanaan Program Geran Peadanan *High Impact Product (HIP)* Bagi Usahawan IAT** dan **Garis Panduan Pelaksanaan Program Geran Peadanan *Change Upgrade Product (CUP)* Bagi Usahawan IAT** untuk digunakan oleh Jabatan/Agensi.

Geran Peadanan HIP dan CUP adalah geran yang diberikan kepada usahawan yang memenuhi kriteria yang ditetapkan bagi membantu usahawan meningkatkan kapasiti pengeluaran dan menambah pendapatan perniagaan yang diusahakan.

3. Skop

TOP ini digunakan oleh Pegawai Penyiasat untuk melaksanakan lawatan siasatan ke premis pemohon.

4. Definisi

4.1 Geran Peadanan

Satu kaedah pemberian insentif kerajaan yang mempunyai elemen bayaran komitmen daripada usahawan bagi menampung sebahagian kos projek yang diluluskan.

4.2 Geran Pemandanan *High Impact Product* (HIP)

- Usahawan dengan nilai Jualan Kasar (tahunan) dari RM300,000 hingga RM5 juta
- Jumlah kelulusan geran 50% atau maksimum kelulusan RM200,000 daripada jumlah kos projek.

4.3 Geran Pemandanan *Change Upgrade Product* (CUP)

- Usahawan dengan nilai Jualan Kasar (tahunan) sehingga RM300,000
- Jumlah kelulusan geran 70% atau maksimum kelulusan RM60,000 daripada jumlah kos projek.

4.4 Produk Industri Asas Tani (IAT)

Tambah nilai bahan mentah berasaskan pertanian makanan dan bukan makanan melalui aktiviti pemprosesan menjadi produk yang boleh dipasarkan

4.5 Pegawai Pertanian Daerah (PPD)

Pegawai yang dilantik mengetuai pentadbiran dan pembangunan pertanian di peringkat daerah

4.6 Agen Pengembangan Industri Asas Tani (APIAT)

Pegawai yang dilantik sebagai pegawai pembimbing IAT di setiap daerah.
Penolong Pegawai Pertanian yang terlibat untuk memberi perkhidmatan pengembangan industri asas tani di daerah seliaannya.

4.7 Agen Pengembangan Tanaman (APT)

Penolong Pegawai pertanian yang terlibat untuk memberi perkhidmatan pengembangan tanaman di kawasan seliaannya.

4.8 Usahawan IAT Jabatan Pertanian

Usahawan yang mengusahakan produk hiliran berasaskan tanaman dan mendapat bimbingan asas berkaitan pengurusan projek IAT daripada Jabatan Pertanian.

4.9 Premis

Lokasi bagi aktiviti pemprosesan produk IAT dilaksanakan.

4.10 Pegawai Penyiasat

Pegawai Pertanian Daerah (PPD) dan Pegawai Pusat Kejuruteraan Pertanian (PKP) yang dilantik oleh PPN. APIAT/ APT (bagi Daerah yang tiada APIAT) bertindak sebagai urusetia lawatan siasatan.

5. Tanggungjawab

TOP ini di bawah tanggungjawab Pengarah Bahagian Pengembangan Pertanian yang bertanggungjawab dalam menyemak, menilai dan mengesahkan setiap butiran yang terkandung di dalamnya.

Pegawai-pegawai Seksyen Industri Asas Tani akan sentiasa mengemaskini dan menambahbaik TOP ini dari semasa ke semasa bersesuaian dengan keadaan dan keperluan.

Pegawai-pegawai yang terlibat akan melaksanakan lawatan siasatan permohonan Program Geran Pemandanan bagi usahawan IAT bimbingan Jabatan Pertanian seperti yang digariskan di dalam TOP ini.

6. Tatacara

Langkah-langkah yang perlu dilaksanakan dalam menyiasat permohonan Program Geran Pemandanan bagi usahawan IAT bimbingan Jabatan Pertanian adalah seperti berikut: -

6.1 Sebelum Lawatan Siasatan

- a. PPD menerima dokumen permohonan daripada pemohon.
- b. APIAT menyemak dokumen permohonan mengikut Senarai Semak Permohonan Geran HIP/ CUP (Lampiran 1) dan mengenalpasti kluster produk yang diusahakan adalah berasaskan tanaman (bahan utama produk)
- c. APIAT memajukan ringkasan permohonan (Format A) ke BPP bagi menyemak pertindihan permohonan oleh IMAT, MAFS.
 - i. Permohonan yang bertindih dengan agensi/jabatan lain akan ditolak secara bersurat oleh PPD
- d. BPP memaklumkan hasil semakan IMAT, MAFS kepada PPD. Permohonan yang bertindih dengan agensi lain akan ditolak secara bersurat oleh PPD.
- e. PPD menetapkan tarikh dan mengeluarkan surat lawatan siasatan kepada pegawai penyiasat.

6.2 Semasa Lawatan Siasatan

- a. Pegawai Penyiasat menyemak perkara berikut:
 - i. Dokumen asal sebagai pengesahan kepada maklumat yang dinyatakan pada Borang Permohonan Program Geran Pemandanan (Borang GPMAFS 1 HIP/CUP) dan Pelan Perniagaan.
 - ii. Dokumen penyata kewangan usahawan untuk memastikan kewangan usahawan stabil bagi bayaran komitmen dari jumlah kos projek iaitu 30% (bagi Geran Pemandanan CUP) atau 50% (bagi Geran Pemandanan HIP).

- iii. Butiran permohonan Kajian Pembangunan Kualiti Produk bagi produk yang dipohon jika ada.
- b. Pegawai penyiasat menjalankan sesi soal jawab mengenai perniagaan yang dijalankan oleh pemohon dan mengisi **Borang Siasatan Penilaian dan Perakuan Sokongan Permohonan Geran Pemadanan Bagi Usahawan Industri Asas Tani** (Borang GPMAFS 2).
 - i. Perkara 4.a Penilai I diisi oleh Pegawai PKP
 - ii. Perkara 4.b Penilai II diisi oleh PPD.
 - iii. Perkara 5 (Sokongan dari Ibupejabat) diisi oleh PPN

6.3 Selepas Lawatan Siasatan

- a. PPD akan menandatangani dan memberi ulasan pada perkara 5 (Pengesahan/Sokongan Jabatan/ Agensi Pelaksana) Borang Permohonan Geran Pemadanan GPMAFS 1.
- b. Permohonan yang tidak memenuhi syarat akan ditolak oleh PPD secara bersurat kepada pemohon.
- c. Pegawai penyiasat (PKP) menyediakan BQ (jika berkaitan).
- d. PPD akan mengemukakan permohonan yang lengkap kepada PPN berdasarkan Senarai Semak Permohonan Geran HIP/CUP dan BQ PKP (sekiranya berkaitan) dalam dua Salinan. Kesemua salinan dokumen hendaklah disahkan oleh PPD

Carta Alir Tatacara

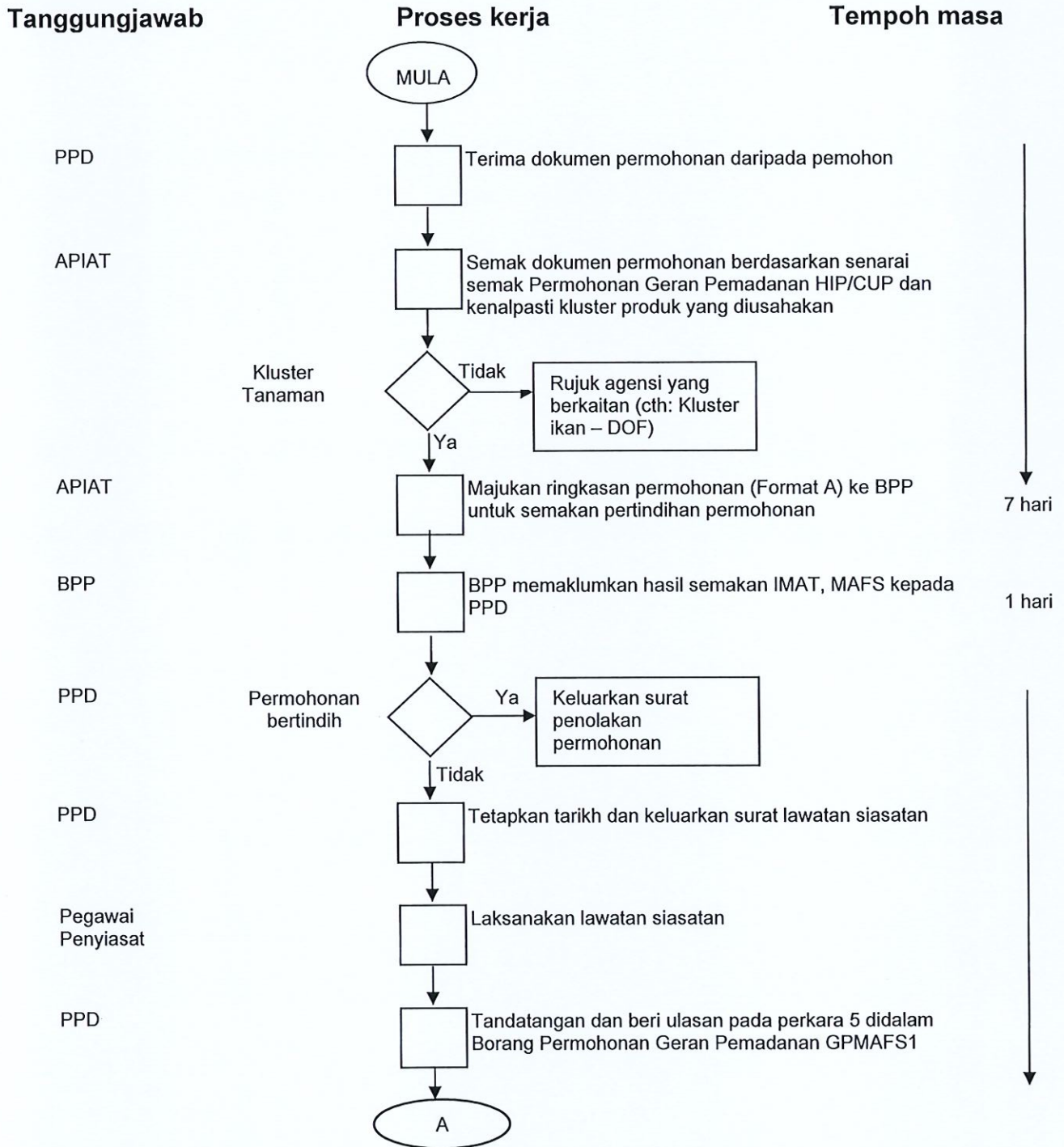

PPD

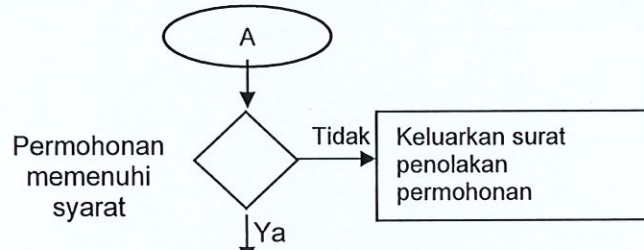

Pegawai Penyiasat (PKP)

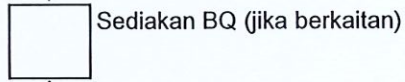

PPD

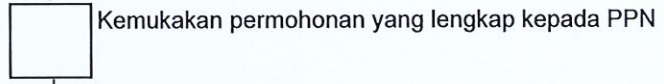

7.0 Borang-Borang

- i. Senarai Semak Permohonan Geran Pemadanan
- ii. Borang Pemohonan Geran Pemadanan (Borang GPMAFS 1 HIP)
- iii. Borang Pemohonan Geran Pemadanan (Borang GPMAFI 1 CUP)
- iv. Borang Siasatan Penilaian dan Perakuan Sokongan Permohonan Geran Pemadanan Bagi Usahawan Industri Asas Tani (Borang GPMAFS 2)
- v. Panduan Penyediaan Pelan Perniagaan

8.0 Rujukan

- i. Garis Panduan Pelaksanaan Program Geran Pemadanan *Change Upgrade Product* Bagi Usahawan Industri Asas Tani
- ii. Garis Panduan Pelaksanaan Program Geran Pemadanan *High Impact Product* Bagi Usahawan Industri Asas Tani
- iii. Peraturan-peraturan Pegawai Awam (Kelakuan dan Tatatertib) 1993

9.0 Lampiran

- i. Senarai Semak Permohonan Geran Pemadanan (**Lampiran 1**)
- ii. Borang Pemohonan Geran Pemadanan (Borang GPMAFS 1 CUP) (**Lampiran 2**)
- iii. Borang Pemohonan Geran Pemadanan (Borang GPMAFS 1 HIP) (**Lampiran 3**)
- iv. Borang Siasatan Penilaian dan Perakuan Sokongan Permohonan Geran Pemadanan Bagi Usahawan Industri Asas Tani (Borang GPMAFS 2) (**Lampiran 4**)
- v. Borang Siasatan Penilaian dan Perakuan Sokongan Permohonan Geran Pemadanan Bagi Usahawan Industri Asas Tani (Borang GPMAFS 2) (**Lampiran 5**)
- vi. Panduan Penyediaan Pelan Perniagaan (CUP) (**Lampiran 6**)
- vii. Panduan Penyediaan Pelan Perniagaan (HIP) (**Lampiran 7**)

10. Pematuhan

Kegagalan pegawai dan kakitangan mematuhi TOP Lawatan Siasatan Permohonan Geran Pemadanan bagi usahawan IAT Bimbingan Jabatan Pertanian boleh dikenakan tindakan di bawah Peraturan-Peraturan Pegawai Awam (Kelakuan Dan Tatatertib) 1993.

11. Tarikh Kuatkuasa

TOP ini berkuatkuasa pada 17 Januari 2023.

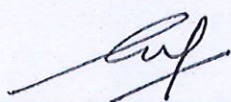
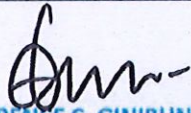
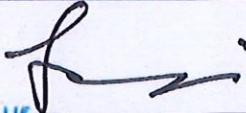
	Disediakan Oleh	Disemak Oleh	Disahkan Oleh
Tandatangan			
Nama	MAHFUZAH BINTI TARMUDI	DR. FLORENCE C. GINIBUN @ CAMILLUS	JOHARI BIN ABDULLAH
Jawatan	Ketua Unit Ketua Pengarah Bahagian Pengembangan Pertanian Jabatan Pertanian, Putrajaya	Timbalan Pengarah Bahagian Pengembangan Pertanian Putrajaya	Pengarah Bahagian Pengembangan Pertanian Jabatan Pertanian, Putrajaya
Tarikh	09 JAN 2023	12 JAN 2023	12 JAN 2023

Lampiran 1

SENARAI SEMAK PERMOHONAN GERAN PEMADANAN

Sila tandakan (✓) pada dokumen-dokumen di bawah yang dilengkapkan dan dilampirkan bersama borang permohonan.

	Semakan Jabatan/Agensi Pelaksana
1. Borang Permohonan	
a. Maklumat pemohon	<input type="checkbox"/> <input type="checkbox"/>
b. Kursus-kursus yang pernah dihadiri	<input type="checkbox"/> <input type="checkbox"/>
c. Butir-butir perusahaan	<input type="checkbox"/> <input type="checkbox"/>
d. Pengakuan pemohon	<input type="checkbox"/> <input type="checkbox"/>
2. Pelan Perniagaan (jika berkenaan)	<input type="checkbox"/> <input type="checkbox"/>
3. Maklumat Sokongan Lain	
a. Nama dan profil pembekal perkhidmatan	<input type="checkbox"/> <input type="checkbox"/>
b. Sebut harga	<input type="checkbox"/> <input type="checkbox"/>
4. Salinan Dokumen yang Disahkan	
a. <i>Memorandum and Articles of Association</i>	<input type="checkbox"/> <input type="checkbox"/>
b. Penyata kewangan syarikat yang terkini dan diaudit, penyata untung rugi, penyata bank, laporan CTOS/CCRIS (jika berkenaan)	<input type="checkbox"/> <input type="checkbox"/>
c. Lesen perniagaan	<input type="checkbox"/> <input type="checkbox"/>
d. Lesen pengilang (jika ada).	<input type="checkbox"/> <input type="checkbox"/>
e. Salinan Sijil Pendaftaran Syarikat (SSM); atau	<input type="checkbox"/> <input type="checkbox"/>
f. Salinan Sijil Pendaftaran Kementerian Kewangan (jika berkaitan)	<input type="checkbox"/> <input type="checkbox"/>
5. Borang GPMAFS 2 (Borang siasatan oleh Jabatan Pembimbing)	<input type="checkbox"/> <input type="checkbox"/>

*Untuk Kegunaan Jabatan/Agensi Pelaksana:

Tarikh Semakan : _____

Nama Penyemak : _____

Tandatangan : _____

BORANG GPMAFS 1
(Diisi dalam 3 salinan)



KEMENTERIAN PERTANIAN DAN KETERJAMINAN MAKANAN
WISMA TANI, NO 28 PERSIARAN PERDANA, PRESINT 4
62624 PUTRAJAYA, MALAYSIA

BORANG PERMOHONAN GERAN PEMADANAN

1. Permohonan Individu:

- a. Nama Pemohon : _____
- b. No. Kad Pengenalan : _____
- c. Tarikh Lahir : _____
- d. Alamat Surat Menyurat : _____

- e. No. Telefon/Faks/E-mel : _____
- f. Taraf Pendidikan : _____
- g. Jawatan : _____
- h. Pendapatan : _____

2. Butir-butir Syarikat:

- a. Nama Syarikat : _____
- b. No. Pendaftaran
Perniagaan : _____
- c. Alamat Syarikat : _____

- d. Tarikh Permohonan Dibuat: _____

3. Kursus-kursus Yang Pernah Dihadiri (berkaitan aktiviti yang dipohon):

- a. Jenis-jenis Tempat Tarikh/Anjuran
- i. _____
- ii. _____
- b. Pengalaman Dalam Aktiviti Yang Dipohon:
- _____

4. Butir butir Perusahaan:

- a. Alamat Perusahaan : _____
- b. No. Pendaftaran Perniagaan (jika ada) : _____
- c. Tarikh Mula Operasi : _____
- d. Bil. Pekerja Sedia Ada : _____
- e. Punca Modal Untuk Memulakan Perusahaan : _____
- f. Taraf Pengeluaran Dan Perkhidmatan : _____
- g. Jenis Pengeluaran Keluaran/Sebulan Nilai/Bulan (RM)
- i. _____
- ii. _____
- h. Jumlah Pelaburan Untuk Perusahaan Sedia Ada:
- _____
- i. Tahap Teknologi/Mekanisasi Sedia Ada Untuk Proses Pengeluaran Ataupun Perkhidmatan:
- | Perkara | Nilai (RM) |
|-----------|------------|
| i. _____ | _____ |
| ii. _____ | _____ |

j. Maklumat Pasaran/Permintaan Pengeluaran/Perkhidmatan Sedia Ada:

i. _____

ii. _____

k. Geran Pemandanan Yang Dipohon:

Kajian Pembangunan Kualiti Produk
Reka Bentuk Pembungkusan & Pelabelan
Peningkatan Kapasiti Pengeluaran
Penambahbaikan Premis
Perolehan Papan Tanda Perniagaan

(potong yang tidak berkenaan dan lengkapkan Lampiran A)

5. Pengesahan/Sokongan Jabatan/Agensi Pelaksana:

Tandatangan : _____

Tarikh : _____

Nama Pegawai : _____

Jawatan : _____

Cop Jabatan : _____

6. Pengakuan Pemohon:

Saya mengaku bahawa maklumat-maklumat yang dikemukakan ini adalah benar. Saya sesungguhnya faham bahawa jika saya mengemukakan sebarang butiran yang palsu, saya boleh dikenakan tindakan di bawah Akta Suruhanjaya Pencegahan Rasuah Malaysia 2009 [Akta 694] atau mana-mana peraturan lain yang berkuat kuasa.

Saya akan mematuhi peraturan-peraturan yang ditetapkan dan bersedia untuk menandatangani surat Aduan Setuju Terima terhadap tawaran Kementerian Pertanian dan Keterjaminan Makanan jika saya dipilih menyertai Program Geran Pemadanan Bagi Usahawan Industri Makanan dan Asas Tani.

Nama Pemohon : _____

Tandatangan : _____

Tarikh : _____

Nota kepada Pemohon:

Permohonan dianggap tidak berjaya diproses sekiranya tiada maklum balas daripada Jabatan/Agensi dalam tempoh tiga (3) bulan selepas permohonan dikemukakan.

7. Untuk Kegunaan Ibu Pejabat Jabatan/Agensi Pelaksana:

Tarikh Penerimaan : _____

Nama Penerima : _____

Cop Jawatan : _____

Tandatangan : _____

SENARAI ITEM PERMOHONAN

Bil.	Keterangan Item	Bil. Unit	Anggaran Kos (RM)
Jumlah			

* Nota : Sebut harga perolehan perlu dilampirkan

BORANG GPMAFS 1
(Diisi dalam 4 salinan)



KEMENTERIAN PERTANIAN DAN KETERJAMINAN MAKANAN
WISMA TANI, NO 28 PERSIARAN PERDANA, PRESINT 4
62624 PUTRAJAYA, MALAYSIA

BORANG PERMOHONAN GERAN PEMADANAN

1. Permohonan Individu:

- a. Nama Pemohon : _____
- b. No. Kad Pengenalan : _____
- c. Tarikh Lahir : _____
- d. Alamat Surat Menyurat : _____

- e. No. Telefon/Faks/E-mel : _____
- f. Taraf Pendidikan : _____
- g. Jawatan : _____
- h. Pendapatan : _____

2. Butir-butir Syarikat:

- a. Nama Syarikat : _____
- b. No. Pendaftaran Perniagaan : _____
- c. Alamat Syarikat : _____

- d. Tarikh Permohonan Dibuat: _____

3. Kursus-kursus Yang Pernah Dihadiri (berkaitan aktiviti yang dipohon):

- | a. | <u>Jenis-jenis</u> | <u>Tempat</u> | <u>Tarikh / Anjuran</u> |
|-----|--------------------|---------------|-------------------------|
| i. | _____ | _____ | _____ |
| ii. | _____ | _____ | _____ |
- b. Pengalaman Dalam Aktiviti Yang Dipohon:
- _____

4. Butir butir Perusahaan:

- a. Alamat Perusahaan : _____

- b. No. Pendaftaran
Perniagaan (jika ada) : _____
- c. Tarikh Mula Operasi : _____
- d. Bil. Pekerja Sedia Ada : _____
- e. Punca Modal Untuk
Memulakan Perusahaan : _____
- f. Taraf Pengeluaran Dan
Perkhidmatan : _____
- | g. | <u>Jenis Pengeluaran</u> | <u>Keluaran/Sebulan</u> | <u>Nilai/Bulan (RM)</u> |
|-----|--------------------------|-------------------------|-------------------------|
| i. | _____ | _____ | _____ |
| ii. | _____ | _____ | _____ |
- h. Jumlah Pelaburan Untuk Perusahaan Sedia Ada:
- _____
- i. Tahap Teknologi/Mekanisasi Sedia Ada Untuk Proses Pengeluaran
ataupun Perkhidmatan:
- | | Perkara | Nilai (RM) |
|-----|---------|------------|
| i. | _____ | _____ |
| ii. | _____ | _____ |

j. Maklumat Pasaran/Permintaan Pengeluaran/Perkhidmatan Sedia Ada:

i. _____

ii. _____

k. Geran Pemandanan Yang Dipohon:

Kajian Pembangunan Kualiti Produk Reka
Bentuk Pembungkusan & Pelabelan
Peningkatan Kapasiti Pengeluaran
Penambahbaikan Premis

(potong yang tidak berkenaan dan lengkapkan Lampiran A).

5. Pengesahan/Sokongan Jabatan/Agensi Pelaksana:

Tandatangan : _____

Tarikh : _____

Nama Pegawai : _____

Jawatan : _____

Cop Jabatan : _____

6. Pengakuan Pemohon:

Saya mengaku bahawa maklumat-maklumat yang dikemukakan ini adalah benar. Saya sesungguhnya faham bahawa jika saya mengemukakan sebarang butiran yang palsu, saya boleh dikenakan tindakan di bawah Akta Suruhanjaya Pencegahan Rasuah Malaysia 2009 [Akta 694] atau mana-mana peraturan lain yang berkuat kuasa.

Saya akan mematuhi peraturan-peraturan yang ditetapkan dan bersedia untuk menandatangani surat Akuan Setuju Terima terhadap tawaran Kementerian Pertanian dan Keterjaminan Makanan jika saya dipilih menyertai Program Geran Pemadanan Bagi Usahawan Industri Makanan dan Asas Tani.

Nama Pemohon : _____

Tandatangan : _____

Tarikh : _____

Nota kepada Pemohon:

Permohonan dianggap tidak berjaya diproses sekiranya tiada maklum balas daripada Jabatan/Agensi dalam tempoh enam (6) bulan selepas permohonan dikemukakan

7. Untuk Kegunaan Bahagian Industri Makanan dan Asas Tani, MAFS:

Tarikh Penerimaan : _____

Nama Penerima : _____

Cop Jawatan : _____

Tandatangan : _____

SENARAI ITEM PERMOHONAN

Bil.	Keterangan Item	Bil. Unit	Anggaran Kos (RM)
		Jumlah	

* Nota : Sebutharga perolehan perlu dilampirkan

Borang GPMAFS 2

No. Rujukan Borang Permohonan: _____

**BORANG SIASATAN PENILAIAN DAN PERAKUAN SOKONGAN
PERMOHONAN PROGRAM GERAN PEMADANAN
BAGI USAHAWAN INDUSTRI MAKANAN DAN ASAS TANI**

Borang ini hendaklah diisikan dengan lengkap oleh Jabatan/Agensi Pelaksana.

Arahan.

Sila isikan unjuran markah mengikut skala yang disediakan di bawah ini.

Sangat Rendah	Rendah	Sederhana	Tinggi	Sangat Tinggi
1, 2	3, 4	5, 6	7, 8	9, 10

1. Butir-butir Pemohon

- a. Nama (Huruf Besar) : _____
- b. No. Kad Pengenalan : _____
- c. Alamat : _____
- _____

2. Butir-butir Syarikat

- a. Nama Syarikat : _____
- b. No. Pendaftaran Perniagaan : _____
- c. Alamat Syarikat : _____
- _____
- d. Tarikh Permohonan Dibuat : _____

3. Maklumat-maklumat Siasatan

- a. Butir-butir pemohon (Tandakan ✓)

<input type="checkbox"/>	Betul
<input type="checkbox"/>	Salah

Jika salah nyatakan yang betul

b. Sikap Nilai Calon

Perkara	Penilai I	Penilai II
	Skala	
i. Bertanggungjawab	<input type="text"/>	<input type="text"/>
ii. Berdisiplin	<input type="text"/>	<input type="text"/>
iii. Jujur	<input type="text"/>	<input type="text"/>
iv. Berwawasan	<input type="text"/>	<input type="text"/>
v. Inovatif dan Proaktif	<input type="text"/>	<input type="text"/>
vi. Komitmen	<input type="text"/>	<input type="text"/>
vii. Integriti	<input type="text"/>	<input type="text"/>

Markah: _____ X 25% = _____
70

c. Pengetahuan dan Kemahiran

Perkara	Penilai I	Penilai II
	Skala	
i. Pengetahuan teknikal dalam bidang kerja	<input type="text"/>	<input type="text"/>
ii. Pengetahuan dalam pengurusan projek	<input type="text"/>	<input type="text"/>
iii. Pengetahuan dalam aspek pemasaran	<input type="text"/>	<input type="text"/>
iv. Pengetahuan dalam asas kira-kira	<input type="text"/>	<input type="text"/>

Markah: _____ X 25% = _____
40

d. Laporan Siasatan

i. Tahap pengeluaran		
Jenis	Keluaran/bulan	RM/bulan
_____	_____	_____
_____	_____	_____
_____	_____	_____
_____	_____	_____
_____	_____	_____

	Penilai I	Penilai II
	Skala	
Umumnya pengeluaran pada tahap berikut:	<input type="text"/>	<input type="text"/>

ii.	Kemudahan untuk mendapatkan input-input pengeluaran	Penilai I	Penilai II
	Perkara	Skala	

Bahan mentah	<input type="text"/>	<input type="text"/>
Tenaga kerja	<input type="text"/>	<input type="text"/>
Penyelenggaraan	<input type="text"/>	<input type="text"/>

iii.	Tahap penggunaan teknologi moden dalam proses pengeluaran/ perkhidmatan	<input type="text"/>	<input type="text"/>
------	---	----------------------	----------------------

iv.	Amalan kebersihan yang diamalkan	<input type="text"/>	<input type="text"/>
-----	----------------------------------	----------------------	----------------------

v.	Kemudahan/peralatan diselenggara dengan cara yang betul	<input type="text"/>	<input type="text"/>
----	---	----------------------	----------------------

Markah: _____ X 25% = _____
70

e.	Senarai peralatan sedia ada	
	Peralatan	Nilai (RM)
i.	_____	_____
ii.	_____	_____
iii.	_____	_____
iv.	_____	_____
v.	_____	_____
vi.	_____	_____
vii.	_____	_____
viii.	_____	_____
ix.	_____	_____
x.	_____	_____

f. Potensi dan peluang perkembangan perusahaan di masa akan datang

Penilai I Penilai II

Skala

i.	Keupayaan modal pemohon bagi tingkatkan perusahaan	<input type="text"/>	<input type="text"/>
ii.	Peluang pemasaran bagi pengeluaran	<input type="text"/>	<input type="text"/>
iii.	Mudah mendapatkan tenaga kerja	<input type="text"/>	<input type="text"/>
iv.	Mudah mendapatkan bahan mentah	<input type="text"/>	<input type="text"/>
v.	Peserta mampu dan berinisiatif untuk maju	<input type="text"/>	<input type="text"/>
vi.	Pengurusan projek akan lebih teratur dan terancang	<input type="text"/>	<input type="text"/>
vii.	Pengeluaran boleh dipelbagaikan	<input type="text"/>	<input type="text"/>
		_____	_____

Markah: _____ X 25% = _____

70

4. Ulasan dan komen

a. Ulasan dan komen Pegawai Jabatan/Agensi Pelaksana Negeri (Penilai I)

Nama : _____

Jawatan : _____

Tempat bertugas : _____

Tandatangan : _____

Tarikh : _____

- b. Ulasan dan komen Pengarah Jabatan/Agensi Pelaksana Negeri (Penilaian)

Nama : _____

Jawatan : _____

Tempat bertugas : _____

Tandatangan : _____

Tarikh : _____

5. Sokongan dari Ibu Pejabat Jabatan/Agensi Pelaksana

Nama : _____

Jawatan : _____

Tempat bertugas : _____

Tandatangan : _____

Tarikh : _____

Borang GPMAFS 2

No. Rujukan Borang Permohonan: _____

**BORANG SIASATAN PENILAIAN DAN PERAKUAN SOKONGAN
PERMOHONAN PROGRAM GERAN PEMADANAN
BAGI USAHAWAN INDUSTRI MAKANAN DAN ASAS TANI**

Borang ini hendaklah diisikan dengan lengkap oleh Jabatan/Agensi Pelaksana.

Arahan.

Sila isikan unjuran markah mengikut skala yang disediakan di bawah ini.

Sangat Rendah	Rendah	Sederhana	Tinggi	Sangat Tinggi
1, 2	3, 4	5, 6	7, 8	9, 10

1. Butir-butir Pemohon

- a. Nama (Huruf Besar) : _____
- b. No. Kad Pengenalan : _____
- c. Alamat : _____

2. Butir-butir Syarikat

- a. Nama Syarikat : _____
- b. No. Pendaftaran Perniagaan : _____
- c. Alamat Syarikat : _____

- d. Tarikh Permohonan Dibuat : _____

3. Maklumat-maklumat Siasatan

- a. Butir-butir pemohon (Tandakan)

	Betul
	Salah

Jika salah nyatakan yang betul

b. Sikap Nilai Calon

Perkara	Penilai I	Penilai II
	Skala	
i. Bertanggungjawab	<input type="text"/>	<input type="text"/>
ii. Berdisiplin	<input type="text"/>	<input type="text"/>
iii. Jujur	<input type="text"/>	<input type="text"/>
iv. Berwawasan	<input type="text"/>	<input type="text"/>
v. Inovatif dan Proaktif	<input type="text"/>	<input type="text"/>
vi. Komitmen	<input type="text"/>	<input type="text"/>
vii. Integriti	<input type="text"/>	<input type="text"/>
Markah: _____ X 25% = _____		
70		

c. Pengetahuan dan Kemahiran

Perkara	Penilai I	Penilai II
	Skala	
i. Pengetahuan teknikal dalam bidang kerja	<input type="text"/>	<input type="text"/>
ii. Pengetahuan dalam pengurusan projek	<input type="text"/>	<input type="text"/>
iii. Pengetahuan dalam aspek pemasaran	<input type="text"/>	<input type="text"/>
iv. Pengetahuan dalam asas kira-kira	<input type="text"/>	<input type="text"/>
Markah: _____ X 25% = _____		
40		

d. Laporan Siasatan

i. Tahap pengeluaran		
Jenis	Keluaran/bulan	RM/bulan
_____	_____	_____
_____	_____	_____
_____	_____	_____
_____	_____	_____
_____	_____	_____

	Penilai I	Penilai II
	Skala	
Umumnya pengeluaran pada tahap berikut:	<input type="text"/>	<input type="text"/>

ii.	Kemudahan untuk mendapatkan input-input pengeluaran Perkara	Penilai I	Penilai II
		Skala	

	Bahan mentah Tenaga kerja Penyelenggaraan	<input type="text"/>	<input type="text"/>
		<input type="text"/>	<input type="text"/>
		<input type="text"/>	<input type="text"/>

iii.	Tahap penggunaan teknologi moden dalam proses pengeluaran/ perkhidmatan	<input type="text"/>	<input type="text"/>
------	---	----------------------	----------------------

iv.	Amalan kebersihan yang diamalkan	<input type="text"/>	<input type="text"/>
-----	----------------------------------	----------------------	----------------------

v.	Kemudahan/peralatan diselenggara dengan cara yang betul	<input type="text"/>	<input type="text"/>
----	--	----------------------	----------------------

Markah: _____ X 25% = _____
70

e.	Senarai peralatan sedia ada	
	Peralatan	Nilai (RM)
i.	_____	_____
ii.	_____	_____
iii.	_____	_____
iv.	_____	_____
v.	_____	_____
vi.	_____	_____
vii.	_____	_____
viii.	_____	_____
ix.	_____	_____
x.	_____	_____

f.	Potensi dan peluang perkembangan perusahaan di masa akan datang	Penilai I	Penilai II
		Skala	
i.	Keupayaan modal pemohon bagi tingkatkan perusahaan	<input type="text"/>	<input type="text"/>
ii.	Peluang pemasaran bagi pengeluaran	<input type="text"/>	<input type="text"/>
iii.	Mudah mendapatkan tenaga kerja	<input type="text"/>	<input type="text"/>
iv.	Mudah mendapatkan bahan mentah	<input type="text"/>	<input type="text"/>
v.	Peserta mampu dan berinisiatif untuk maju	<input type="text"/>	<input type="text"/>
vi.	Pengurusan projek akan lebih teratur dan terancang	<input type="text"/>	<input type="text"/>
vii.	Pengeluaran boleh dipelbagaikan	<input type="text"/>	<input type="text"/>

Markah: _____ X 25% = _____
70

4. Ulasan dan komen

a. Ulasan dan komen Pegawai Jabatan/Agensi Pelaksana Negeri (Penilai I)

Nama : _____
 Jawatan : _____
 Tempat bertugas : _____
 Tandatangan : _____
 Tarikh : _____

b. Ulasan dan komen Pegawai Kanan/Pengarah Jabatan/Agensi Pelaksana Negeri (Penilai II)

Nama : _____
Jawatan : _____
Tempat bertugas : _____
Tandatangan : _____
Tarikh : _____

5. Sokongan dari Ibu Pejabat Jabatan/Agensi Pelaksana

Nama : _____
Jawatan : _____
Tempat bertugas : _____
Tandatangan : _____
Tarikh : _____

Lampiran 6

(Diisi dalam 3 salinan)

PANDUAN PENYEDIAAN PELAN PERNIAGAAN

**KEMENTERIAN PERTANIAN DAN KETERJAMINAN MAKANAN
WISMA TANI, NO. 28, PERSIARAN PERDANA, PRESINT 4
62624 PUTRAJAYA**

KERTAS CADANGAN PROJEK

**PROGRAM GERAN PEMADANAN
BAGI USAHAWAN INDUSTRI MAKANAN DAN ASAS TANI**

NAMA SYARIKAT:

TAJUK PROJEK:

NOTA:

- i. Syarikat hanya perlu mengisi bahagian-bahagian yang terlibat di dalam pelaksanaan projek sahaja.
- ii. Sila lampirkan bersama dokumen-dokumen yang berkaitan bagi setiap bahagian yang telah diisi.

1. RINGKASAN PROJEK

- a. Nyatakan objektif projek yang ingin dicapai oleh syarikat.

- b. Keterangan dan latar belakang projek menunjukkan peningkatan di dalam pembangunan produk dan perkhidmatan yang berkaitan.

- c. Nyatakan faedah yang dijangka diperolehi dalam tempoh tiga (3) tahun setelah objektif projek tercapai.

		Tahun 1	Tahun 2	Tahun 3
i.	Anggaran jualan tahunan (RM)			
ii.	Anggaran keuntungan tahunan (RM)			
iii.	Anggaran peningkatan pengeluaran			
iv.	Faedah-faedah lain yang diperolehi (sila nyatakan)			

2. CADANGAN PELAKSANAAN

Senaraikan aktiviti-aktiviti penting dan tempoh masa yang terlibat di dalam melaksanakan projek dengan mengisi jadual di bawah.

- a. Tempoh Projek : _____ bulan
- b. Tarikh Mula Projek : _____
- c. Tarikh Siap Projek : _____

Carta Pelaksanaan Projek

Aktiviti	Tempoh (bulan)												
	1	2	3	4	5	6	7	8	9	10	11	12	

d. Keperluan Teknikal

Pembekal perkhidmatan/kontraktor

Nama Syarikat:

Alamat :

Tel:

Faks:

3. KOS KAJIAN PEMBANGUNAN KUALITI PRODUK

Bil.	Keterangan Perkhidmatan	Sumber/Pembekal	Kos (RM)
	JUMLAH		

9. RINGKASAN KOS PROJEK

Bil.	Keterangan Kos	Kos Projek (RM)
1.	Kajian Pembangunan Kualiti Produk	
2.	Reka Bentuk Pembungkusan dan Pelabelan	
3.	Perolehan Mesin	
4.	Perolehan Peralatan	
5.	Penambahbaikan Premis/Kilang	
6.	Perolehan Papan Tanda Perniagaan	
	JUMLAH	

10. PENGAKUAN

Saya mengaku bahawa mengikut pengetahuan saya semua keterangan dan maklumat yang diberi adalah benar.

Nama Pemohon : _____

Jawatan : _____

Tandatangan : _____

Tarikh : _____

Cop Syarikat : _____

Lampiran 7

(Diisi dalam 4 salinan)

PANDUAN PENYEDIAAN PELAN PERNIAGAAN

**KEMENTERIAN PERTANIAN DAN KETERJAMINAN MAKANAN
WISMA TANI, NO. 28, PERSIARAN PERDANA, PRESINT 462624
PUTRAJAYA**

KERTAS CADANGAN PROJEK

**PROGRAM GERAN PEMADANAN
BAGI USAHAWAN INDUSTRI MAKANAN DAN ASAS TANI**

NAMA SYARIKAT:

TAJUK PROJEK:

NOTA:

- i. Syarikat hanya perlu mengisi bahagian-bahagian yang terlibat di dalam pelaksanaan projek sahaja.**
- ii. Sila lampirkan bersama dokumen-dokumen yang berkaitan bagi setiap bahagian yang telah diisi.**

1. RINGKASAN PROJEK

- a. Nyatakan objektif projek yang ingin dicapai oleh syarikat.
- b. Keterangan dan latar belakang projek menunjukkan peningkatan di dalam pembangunan produk dan perkhidmatan yang berkaitan.
- c. Nyatakan faedah yang dijangka diperolehi dalam tempoh tiga (3) tahun setelah objektif projek tercapai.

		Tahun 1	Tahun 2	Tahun 3
i.	Anggaran jualan tahunan (RM)			
ii.	Anggaran keuntungan tahunan (RM)			
iii.	Anggaran peningkatan pengeluaran			
iv.	Faedah-faedah lain yang diperolehi (sila nyatakan)			

2. CADANGAN PELAKSANAAN

Senaraikan aktiviti-aktiviti penting dan tempoh masa yang terlibat di dalam melaksanakan projek dengan mengisi jadual di bawah.

- a. Tempoh Projek : _____ bulan
- b. Tarikh Mula Projek : _____
- c. Tarikh Siap Projek : _____

Carta Pelaksanaan Projek

Aktiviti	Tempoh (bulan)											
	1	2	3	4	5	6	7	8	9	10	11	12

d. Keperluan Teknikal

Pembekal perkhidmatan/kontraktor

Nama Syarikat:

Alamat :

Tel:

Faks:

3. KOS KAJIAN PEMBANGUNAN KUALITI PRODUK

Bil.	Keterangan Perkhidmatan	Sumber/Pembekal	Kos (RM)
	JUMLAH		

9. PENGAKUAN

Saya mengaku bahawa mengikut pengetahuan saya semua keterangan dan maklumat yang diberi adalah benar.

Nama Pemohon : _____

Jawatan : _____

Tandatangan : _____

Tarikh : _____

Cop Syarikat : _____

