



STATISTIK TANAMAN BUAH-BUAHAN 2021

Fruit Crops Statistic



JABATAN PERTANIAN MALAYSIA
Department of Agriculture, Malaysia



STATISTIK TANAMAN

BUAH-BUAHAN

Fruit Crop Statistics

MALAYSIA

2021



JABATAN PERTANIAN

Department of Agriculture

Putrajaya, Malaysia





DATA BUAH, MALAYSIA

PENGELUARAN, LUAS BERTANAM DAN LUAS BERHASIL 2020 & 2021

JABATAN PERTANIAN MALAYSIA

<http://www.doa.gov.my/>



@mydoa_hq

JUMLAH PENGELUARAN
2021
 1,686,809 tan
2020
 1,549,791 tan

LUAS BERTANAM
2021
 200,328 ha
2020
 191,866 ha

LUAS BERHASIL
2021
 142,751 ha
2020
 135,067 ha

PENGELUARAN 2020 & 2021 (tan)

JUMLAH PENGELUARAN ↑ 8.8%

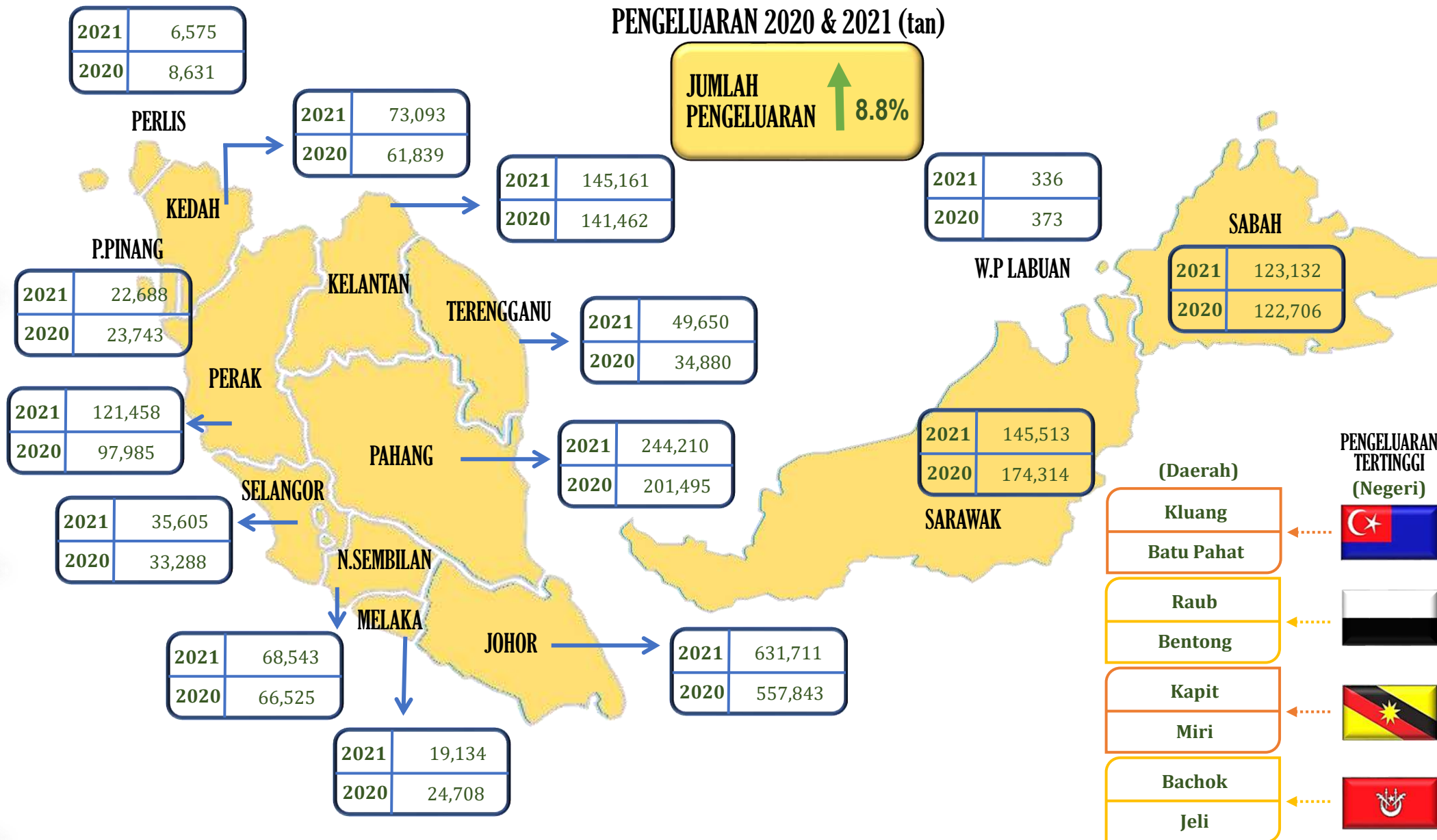



DATA BUAH, MALAYSIA

10 BUAH UTAMA, 2021

JABATAN PERTANIAN MALAYSIA

<http://www.doa.gov.my/>



@mydoa_hq

Seremban Tangkak Gombak



Belimbing

Luas Bertanam
564 ha
Pengeluaran
7,894 tan

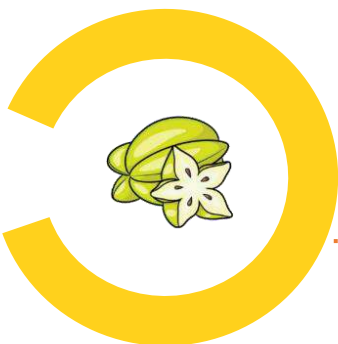

Batu Pahat Raub Tenom



Betik

Luas Bertanam
2,822 ha
Pengeluaran
60,980 tan



Raub Tangkak Kuching



Durian

Luas Bertanam
85,280 ha
Pengeluaran
448,272 tan



Btg Padang Tangkak Tenom



Jambu Batu

Luas Bertanam
1,745 ha
Pengeluaran
36,900 tan

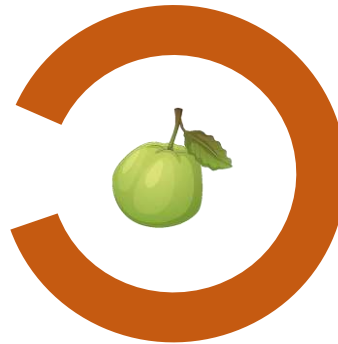

Tangkak



Manggis

Luas Bertanam
3,444 ha
Pengeluaran
26,831 tan

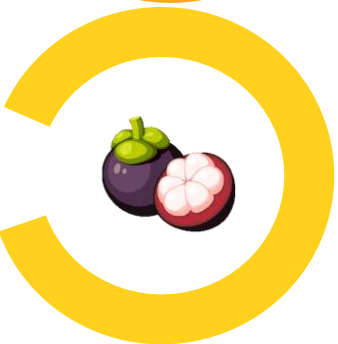

Yan



Nanas

Luas Bertanam
16,204 ha
Pengeluaran
375,423 tan

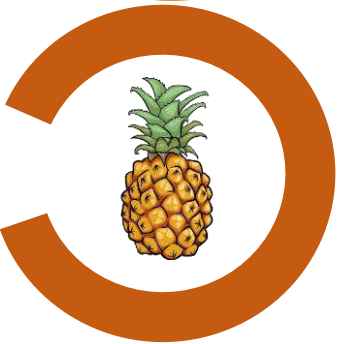

Kluang

Pasir Mas



Samarahan



Kuala Langat

Nangka

Luas Bertanam
5,074 ha
Pengeluaran
41,047 tan



Pisang

Luas Bertanam
27,352 ha
Pengeluaran
330,253 tan

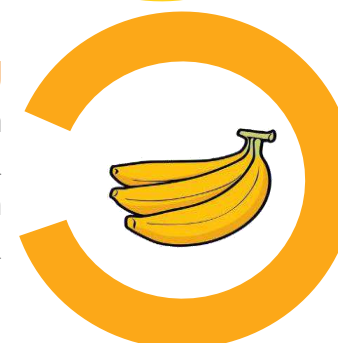

Rambutan

Luas Bertanam
14,705 ha
Pengeluaran
55,628 tan



Tembikai

Luas Bertanam
7,568 ha
Pengeluaran
127,835 tan

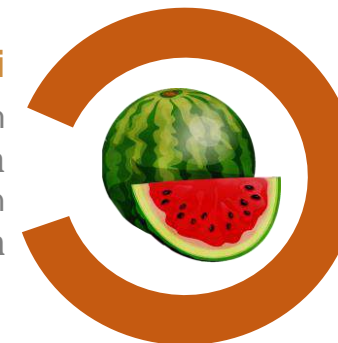

Tampin



Temerloh



Gombak



Tangkak



Raub



Kota Belud



Betong



Tuaran



Tangkak



Bachok



Rompin



Marang

KANDUNGAN
Contents

Muka Surat
Page

KANDUNGAN <i>Contents</i>		i
SENARAI JADUAL <i>List of Tables</i>		ii - vi
NOTA KETERANGAN <i>Explanatory Notes</i>		vii - ix
SENARAI TANAMAN BUAH-BUAHAN MENGIKUT NAMA TEMPATAN, INGGERIS DAN BOTANI <i>List of Fruit Crops by Local, English and Botanical Names</i>		x - xii
BAHAGIAN 1 <i>Section</i>	Data Penting – Tanaman Buah-Buahan Malaysia, Tahun 2021 <i>Key Data – Fruit Crops Malaysia, 2021</i>	1 - 10
BAHAGIAN 2 <i>Section</i>	Keluasan, Pengeluaran dan Nilai Pengeluaran Tanaman Buah-Buahan Malaysia, 2021 <i>Hectarage, Production and Value of Production of Fruit Crops Malaysia, 2021</i>	11 - 155
BAHAGIAN 3 <i>Section</i>	Data Siri Masa dan Purata Harga Buah-Buahan Malaysia, 2017- 2021 <i>Time Series Data and Average Price of Selected Fruits, Malaysia, 2017 - 2021</i>	156 - 180
SUMBER RUJUKAN <i>Source of References</i>		

SENARAI JADUAL
List of Tables

Jadual <i>Tables</i>	Tajuk <i>Title</i>	Muka Surat <i>Page</i>
BAHAGIAN I <i>SECTION</i>	DATA PENTING – TANAMAN BUAH-BUAHAN, MALAYSIA, 2021 <i>KEY DATA – FRUIT CROPS MALAYSIA, 2021</i>	
Jadual 1-1 <i>Table</i>	Ringkasan Data Bagi Tanaman Buah-Buahan, Malaysia, 2021 <i>Summary Data on Fruit Crops, Malaysia, 2021</i>	1
Jadual 1-2	Data Perdagangan – Eksport, Import dan Imbangan Perdagangan Buah-Buahan, Malaysia, 2021 <i>Table Trade Data – Export, Import and Balance of Trade for Fruits, Malaysia, 2021</i>	1
Jadual 1-3 <i>Table</i>	Keluasan, Pengeluaran dan Nilai Pengeluaran Tanaman Buah-Buahan, Malaysia, 2021 <i>Hectarage, Production and Value of Production of Fruit Crops, Malaysia, 2021</i>	2
Jadual 1-4 <i>Table</i>	Keluasan, Pengeluaran dan Nilai Pengeluaran Tanaman Buah-Buahan Utama Mengikut Musim, Malaysia, 2021 <i>Hectarage, Production and Value of Production of Major Fruit by Seasonal, Malaysia, 2021</i>	3
Jadual 1-5 <i>Table</i>	Keluasan, Pengeluaran dan Nilai Pengeluaran Tanaman Buah-Buahan Utama Mengikut Negeri, Malaysia, 2021 <i>Hectarage, Production and Value of Production of Major Fruit Crops by States, Malaysia, 2021</i>	4
Jadual 1-6 <i>Table</i>	Keluasan, Pengeluaran dan Nilai Pengeluaran Tanaman Buah-Buahan Utama, Malaysia, 2021 <i>Hectarage, Production and Value of Production of Major Fruit Crops, Malaysia, 2021</i>	5
Jadual 1-7 <i>Table</i>	Keluasan Tertinggi Bagi Sepuluh Jenis Buah-Buahan, Malaysia, 2021 <i>The Highest Hectarage for Ten Fruit Crops, Malaysia, 2021</i>	6
Jadual 1-8 <i>Table</i>	Keluasan Tanaman Buah-Buahan Lain Mengikut Negeri, Malaysia, 2021 <i>Hectarage of Other Fruit Crops by States, Malaysia, 2021</i>	7
Jadual 1-9 <i>Table</i>	Keluasan Tanaman Buah-Buahan Utama Mengikut Negeri, Malaysia, 2017 - 2021 <i>Hectarage of Major Fruit Crops by States, Malaysia, 2017 - 2021</i>	8

Jadual 1-10 <i>Table</i>	Keluasan Tanaman Buah-Buahan Lain Mengikut Negeri, Malaysia, 2017 - 2021 <i>Hectarage of Other Fruit Crops by State, Malaysia, 2017 - 2021</i>	9
Jadual 1-11 <i>Table</i>	Keluasan dan Pengeluaran Tanaman Buah-Buahan Mengikut Negeri Malaysia, 2017 – 2021 <i>Hectarage and Production of All Type of Fruit Crops by State, Malaysia, 2017 – 2021</i>	10
BAHAGIAN II SECTION	KELUASAN, PENGELUARAN DAN NILAI PENGELUARAN TANAMAN BUAH-BUAHAN, MALAYSIA, 2021 <i>HECTAREAGE, PRODUCTION AND VALUE OF PRODUCTION OF FRUIT CROPS, MALAYSIA, 2021</i>	
Jadual 2-1 <i>Table</i>	Keluasan, Pengeluaran dan Nilai Pengeluaran Tanaman Buah-Buahan Utama Mengikut Negeri, Malaysia, 2021 <i>Hectarage, Production and Value of Production of Major Fruit Crops by State, Malaysia, 2021</i>	11 - 21
Jadual 2-2 <i>Table</i>	Keluasan Tanaman Buah-Buahan Lain Mengikut Negeri, Malaysia, 2021 <i>Hectarage of Other Fruit Crops by State, Malaysia, 2021</i>	22 - 34
JOHOR		
Jadual 2-3 <i>Table</i>	Keluasan, Pengeluaran dan Nilai Pengeluaran Tanaman Buah-Buahan Utama Mengikut Daerah, Johor, 2021 <i>Hectarage, Production and Value of Production of Major Fruit Crops by District, Johore, 2021</i>	35 – 40
Jadual 2-3a <i>Table</i>	Keluasan Tanaman Buah-Buahan Lain Mengikut Daerah, Johor, 2021 <i>Hectarage of Other Fruit Crops by District, Johore, 2021</i>	41– 43
KEDAH		
Jadual 2-4 <i>Table</i>	Keluasan, Pengeluaran dan Nilai Pengeluaran Tanaman Buah-Buahan Utama Mengikut Daerah, Kedah, 2021 <i>Hectarage, Production and Value of Production of Major Fruit Crops by District, Kedah, 2021</i>	44– 49
Jadual 2-4a <i>Table</i>	Keluasan Tanaman Buah-Buahan Lain Mengikut Daerah, Kedah, 2021 <i>Hectarage of Other Fruit Crops by District, Kedah, 2021</i>	50 – 52

KELANTAN

Jadual 2-5 <i>Table</i>	Keluasan, Pengeluaran dan Nilai Pengeluaran Tanaman Buah-Buahan Utama Mengikut Daerah, Kelantan, 2021 <i>Hectarage, Production and Value of Production of Major Fruit Crops by District, Kelantan, 2021</i>	53 – 58
Jadual 2-5a <i>Table</i>	Keluasan Tanaman Buah-Buahan Lain Mengikut Daerah, Kelantan, 2021 <i>Hectarage of Other Fruit Crops by District, Kelantan, 2021</i>	59 – 60

MELAKA

Jadual 2-6 <i>Table</i>	Keluasan, Pengeluaran dan Nilai Pengeluaran Tanaman Buah-Buahan Utama Mengikut Daerah, Melaka, 2021 <i>Hectarage, Production and Value of Production of Major Fruit Crops by District, Melaka, 2021</i>	61 – 63
Jadual 2-6a <i>Table</i>	Keluasan Tanaman Buah-Buahan Lain Mengikut Daerah, Melaka, 2021 <i>Hectarage of Other Fruit Crops by District, Melaka, 2021</i>	64

NEGERI SEMBILAN

Jadual 2-7 <i>Table</i>	Keluasan, Pengeluaran dan Nilai Pengeluaran Tanaman Buah-Buahan Utama Mengikut Daerah, Negeri Sembilan, 2021 <i>Hectarage, Production and Value of Production of Major Fruit Crops by District, Negeri Sembilan, 2021</i>	65 – 70
Jadual 2-7a <i>Table</i>	Keluasan Tanaman Buah-Buahan Lain Mengikut Daerah, Negeri Sembilan, 2021 <i>Hectarage of Other Fruit Crops by District, Negeri Sembilan, 2021</i>	71

PAHANG

Jadual 2-8 <i>Table</i>	Keluasan, Pengeluaran dan Nilai Pengeluaran Tanaman Buah-Buahan Utama Mengikut Daerah, Pahang, 2021 <i>Hectarage, Production and Value of Production of Major Fruit Crops by District, Pahang, 2021</i>	72 – 77
Jadual 2-8a <i>Table</i>	Keluasan Tanaman Buah-Buahan Lain Mengikut Daerah, Pahang, 2021 <i>Hectarage of Other Fruit Crops by District, Pahang, 2021</i>	78 – 81

PERAK

Jadual 2-9 <i>Table</i>	Keluasan, Pengeluaran dan Nilai Pengeluaran Tanaman Buah-Buahan Utama Mengikut Daerah, Perak, 2021 <i>Hectarage, Production and Value of Production of Major Fruit Crops by District, Perak, 2021</i>	82 – 87
-----------------------------------	--	---------

Jadual 2-9a <i>Table</i>	Keluasan Tanaman Buah-Buahan Lain Mengikut Daerah, Perak, 2021 <i>Hectarage of Other Fruit Crops by District, Perak, 2021</i>	88 - 90
PERLIS		
Jadual 2-10 <i>Table</i>	Keluasan, Pengeluaran dan Nilai Pengeluaran Tanaman Buah-Buahan Utama Mengikut Daerah, Perlis, 2021 <i>Hectarage, Production and Value of Production of Major Fruit Crops by District, Perlis, 2021</i>	91
Jadual 2-10a <i>Table</i>	Keluasan Tanaman Buah-Buahan Lain Mengikut Daerah, Perlis, 2021 <i>Hectarage of Other Fruit Crops by District, Perlis, 2021</i>	92
PULAU PINANG		
Jadual 2-11 <i>Table</i>	Keluasan, Pengeluaran dan Nilai Pengeluaran Tanaman Buah-Buahan Utama Mengikut Daerah, Pulau Pinang, 2021 <i>Hectarage, Production and Value of Production of Major Fruit Crops by District, Penang, 2021</i>	93 – 96
Jadual 2-11a <i>Table</i>	Keluasan Tanaman Buah-Buahan Lain Mengikut Daerah, Pulau Pinang, 2021 <i>Hectarage of Other Fruit Crops by District, Penang, 2021</i>	97
SELANGOR		
Jadual 2-12 <i>Table</i>	Keluasan, Pengeluaran dan Nilai Pengeluaran Tanaman Buah-Buahan Utama Mengikut Daerah, Selangor, 2021 <i>Hectarage, Production and Value of Production of Major Fruit Crops by District, Selangor, 2021</i>	98 - 103
Jadual 2-12a <i>Table</i>	Keluasan Tanaman Buah-Buahan Lain Mengikut Daerah, Selangor, 2021 <i>Hectarage of Other Fruit Crops by District, Selangor, 2021</i>	104 – 105
TERENGGANU		
Jadual 2-13 <i>Table</i>	Keluasan, Pengeluaran dan Nilai Pengeluaran Tanaman Buah-Buahan Utama Mengikut Daerah, Terengganu, 2021 <i>Hectarage, Production and Value of Production of Major Fruit Crops by District, Terengganu, 2021</i>	106 – 111
Jadual 2-13a <i>Table</i>	Keluasan Tanaman Buah-Buahan Lain Mengikut Daerah, Terengganu, 2021 <i>Hectarage of Other Fruit Crops by District, Terengganu, 2021</i>	112 - 113

SABAH

Jadual 2-14 <i>Table</i>	Keluasan, Pengeluaran dan Nilai Pengeluaran Tanaman Buah-Buahan Utama Mengikut Daerah, Sabah, 2021 <i>Hectarage, Production and Value of Production of Major Fruit Crops by District, Sabah, 2021</i>	114 – 124
Jadual 2-14a <i>Table</i>	Keluasan Tanaman Buah-Buahan Lain Mengikut Daerah, Sabah, 2021 <i>Hectarage of Other Fruit Crops by District, Sabah, 2021</i>	125 - 129

SARAWAK

Jadual 2-15 <i>Table</i>	Keluasan, Pengeluaran dan Nilai Pengeluaran Tanaman Buah-Buahan Utama Mengikut Daerah, Sarawak, 2021 <i>Hectarage, Production and Value of Production of Major Fruit Crops by District, Sarawak, 2021</i>	130 – 149
Jadual 2-15a <i>Table</i>	Keluasan Tanaman Buah-Buahan Lain Mengikut Daerah, Sarawak, 2021 <i>Hectarage of Other Fruit Crops by District, Sarawak, 2021</i>	150 – 153

WILAYAH PERSEKUTUAN LABUAN

Jadual 2-16 <i>Table</i>	Keluasan, Pengeluaran dan Nilai Pengeluaran Tanaman Buah-Buahan Utama, WP Labuan, 2021 <i>Hectarage, Production and Value of Production of Major Fruit Crops, FT of Labuan, 2021</i>	154
Jadual 2-16a <i>Table</i>	Keluasan Tanaman Buah-Buahan Lain, WP Labuan, 2021 <i>Hectarage of Other Fruit Crops, FT of Labuan, 2021</i>	155

BAHAGIAN III SECTION

DATA SIRI MASA TANAMAN BUAH-BUAHAN, MALAYSIA TIME SERIES DATA ON FRUIT CROPS, MALAYSIA

Jadual 3-1 <i>Table</i>	Keluasan dan Pengeluaran Tanaman Buah-Buahan Utama Mengikut Jenis, Malaysia, 2017 - 2021 <i>Hectarage and Production of Major Fruit Crops by State and Type, Malaysia, 2017 - 2021</i>	156 – 176
Jadual 3-2 <i>Table</i>	Keluasan dan Pengeluaran Tanaman Buah-Buahan Lain Mengikut Jenis, Malaysia, 2017 - 2021 <i>Hectarage and Production of Other Fruit Crops by Type, Malaysia, 2017 - 2021</i>	177 - 179
Jadual 3-3 <i>Table</i>	Purata Harga Buah-Buahan Utama Terpilih Mengikut Jenis, Malaysia, 2017 - 2021 <i>Average Price of Major Selected Fruits, Malaysia, 2017 - 2021</i>	180

SUMBER RUJUKAN Source of References

NOTA KETERANGAN

1 **Pendahuluan**

Perangkaan tahun 2021 ini merupakan perangkaan tanaman bagi buah-buahan melibatkan 21 jenis buah-buahan utama dan 82 jenis buah-buahan lain.

2 **Punca Maklumat Dan Pengumpulan Data**

Data bagi tanaman buah-buahan dikumpulkan secara tahunan dari Agri Geo Portal yang diisi oleh Agen Pengembangan Kawasan (APK) secara bulanan. Bagi Sabah dan Sarawak, data dibekalkan oleh Jabatan Pertanian Negeri masing-masing. Data yang dimajukan oleh negeri kemudiannya disemak dan disahkan bersama sebelum diterbitkan.

3 **Konsep dan Liputan Keluasan Tanaman**

- 3.1 Keluasan sesuatu tanaman adalah berasaskan kepada Keluasan Tanaman Setara (CHE). Keluasan Tanaman Setara untuk tanaman kekal diperolehi melalui pengiraan jumlah bilangan pokok di dalam sesuatu lot dibahagikan dengan bilangan pokok yang disyorkan sehektar bagi tanaman tersebut.

EXPLANATORY NOTES

1 **Introduction**

This statistics for year 2021 is the report on 21 varieties of major fruit crops and 82 varieties of others fruit crops.

2 **Source of Information And Data Collection**

Data for all types of fruits are compiled annually from Agri Geo Portal collected monthly by Agriculture Assistants (AA's). For Sabah and Sarawak, data supplied from each state Department of Agriculture. Data submitted by the states then verified again together before published.

3 **Concept and Scope of Crop Hectareage**

- 3.1 *The hectareage of each crop is based on the Crop Hectarage Equivalent (CHE). The CHE for a permanent crop is obtained by dividing the total trees planted on a particular lot by the recommended planting density per ha of that particular crop.*

3.2 Keluasan tanaman merangkumi semua kawasan pertanian di Malaysia termasuk sektor pekebun kecil (individu atau kelompok), estet, skim pembangunan tanah pertanian dan lain-lain.

4 Anggaran Hasil Pengeluaran

Kaedah pengiraan anggaran hasil pengeluaran diperolehi melalui Penyiasatan Pengeluaran Tanaman (CPS – Crop Production Survey) dibuat secara sampel oleh Pembantu Pertanian Kawasan. Selain itu hasil pengeluaran juga diperolehi menggunakan kaedah kiraan hasil potensi atau melalui rekod ladang.

5 Nilai Pengeluaran (RM)

Nilai pengeluaran adalah berdasarkan Purata Harga Ladang di peringkat nasional yang diperolehi dari Buku Warta Barangan 2021 yang dikeluarkan oleh FAMA. Ini selaras dengan Dasar Jihad Memerangi Orang Tengah yang dilaksanakan oleh Kementerian Pertanian dan Industri Makanan.

3.2 *Crop Hectarage covers all agricultural areas in Malaysia including small holder sectors (individual or group), estates, agricultural land development schemes and others.*

4 Estimate of Yield Production

The method of estimating the yield for production obtained from crop production survey (CPS) through sampling done by Agriculture Assistants. Besides, the production also obtained using estimation based on potential yield or farm record.

5 Value of Production (RM)

Production value is based on average ex-farm prices at the national level obtained from "Buku Warta Barangan 2021" issued by FAMA. This is going well with the draf plan for "Jihad Orang Tengah" implemented by the Ministry of Agriculture and Food Industries.

Am
General

Ha	Hektar <i>Hectare</i>
CHE	Keluasan Hektar Setara <i>Crop Hectarage Equivalent</i>
Mt	Tan metrik <i>Metric tan</i>
RM	Ringgit Malaysia <i>Malaysia Ringgit</i>
n.a	Data tidak diperolehi <i>Not available</i>
0.00	Data kurang dari 0.01 ha <i>Data below than 0.01 ha</i>
-	Tiada data <i>No data</i>

Catatan : Oleh kerana proses pembulatan angka dengan titik perpuluhan kepada angka penuh, jumlah angka yang dihasilkan berhampiran tidak sama dengan campuran satu persatu bagi tiap-tiap ruangan (dan baris) di Bahagian 1, 2 & 3 dalam laporan ini.

Note : *Due to the process of rounding of numbers with decimal points to the nearest whole number, the resulted totals maybe do not add up to its individual column (and row) in section 1, 2 & 3 of this report.*

SENARAI TANAMAN BUAH – BUAHAN UTAMA MENGIKUT NAMA TEMPATAN, INGGERIS DAN BOTANI

List of Major Fruit Crops by Local, English and Botanical Names

Nama Tempatan <i>Local Name</i>	Nama Inggeris <i>English Name</i>	Nama Botani <i>Botanical Name</i>
Belimbing	Starfruit	<i>Averrhoa carambola</i> L.
Betik	Papaya	<i>Carica papaya</i> L.
Cempedak	(Cempedak)	<i>Artocarpus champeden</i>
Ciku	(Ciku)	<i>Manikara sapata</i> L.
Dokong	(Dokong)	<i>Lansium domesticum</i>
Duku	(Duku)	<i>Lansium domesticum</i>
Durian	(Durian)	<i>Durio zibethinus</i>
Jambu Batu	Guava	<i>Psidium guava</i>
Langsat	(Langsat)	<i>Lansium duranum</i>
Limau Besar	Pomelo	<i>Citrus grandis</i>
Limau Manis	Sweet Orange	<i>Citrus sinensis</i>
Mangga	Manggo	<i>Mangifera indica</i>
Manggis	Mangosteen	<i>Garcinia mangostana</i>
Mata Naga	Dragon Fruit	<i>Hylocereus polyrhizus</i>
Nanas	Pineapple	<i>Ananas comosus</i> (L.) Merr.
Nangka	Jackfruit	<i>Artocarpus heterophyllus</i> Lam
Pisang	Banana	<i>Musa paradiaaca</i> L.
Pulasan	(Pulasan)	<i>Nephelium mutabile</i>
Rambutan	(Rambutan)	<i>Nephelium lappaceum</i> L.
Salak	(Salak)	<i>Salacca zalacca</i>
Tembikai	Water-Melon	<i>Citrullus lanatus</i>

SENARAI TANAMAN BUAH – BUAHAN LAIN MENGIKUT NAMA TEMPATAN, INGGERIS DAN BOTANI (sambungan)

List of Other (Minor) Fruit Crops by Local, English and Botanical Names (continued)

Nama Tempatan <i>Local Name</i>	Nama Inggeris <i>English Name</i>	Nama Botani <i>Botanical Name</i>
Abiu	(Abiu)	<i>Pouteria,caimitoVitis</i>
Anggur	Grape	<i>Vinifera Persea</i>
Avocado	Avocado	<i>Americana</i>
Bacang	Horse Mango	<i>Mangifera foetida</i> Lour
Bambangan	Johey Oak	<i>Magnifera Pajang</i>
Berangan	Chestnut	<i>Castanea</i>
Belimbing Buluh	(Belimbing Buluh)	<i>Averrhoa,bilimbi</i>
Belimbing Hutan	(Belimbing Hutan)	<i>Baccaurea Angulata</i>
Belunu	Horse Mango	<i>Magnifera foetia</i> Lour
Bidara Siam	(Bidara Siam)	<i>Ziziphus,maurutania</i>
Binjai	Malaysia Mango	<i>Mangifera caesia</i>
Cermai	(Cermai)	<i>Phyllanthus</i>
Dabai	(Dabai)	<i>Canarium odontophyllum</i>
Durian Belanda	Sour-sop	<i>Anona muricata.</i>
Gajus	Cashew	<i>Anacardium occidentale</i>
Jambu Air	Water Rose Apple	<i>Eugenia aquea</i> Burm. F.
Jambu Air Madu	Wax Apple	<i>Syzygium samarangence</i>
Jambu Air Mawar	Water Rose Apple	<i>Eugenia aquea</i> Burm. F.
Jambu Bol	Malacca Jambu	<i>Eugenia malaccensis</i> L.
Kabung/Enau	(Kabung/Enau)	<i>Arenga pinnata</i>
Kedondong/Amra	(Kedondong)	<i>Spondias pinnata</i>
Kepayang	(Kepayang)	<i>Pangium Edulele</i>
Kelubi	(Kelubi)	<i>Salacca</i>
Kuini	(Kuini)	<i>Mangifera odorata</i> Griff.

SENARAI TANAMAN BUAH – BUAHAN LAIN MENGIKUT NAMA TEMPATAN, INGGERIS DAN BOTANI (sambungan)

List of Other (Minor) Fruit Crops by Local, English and Botanical Names (continued)

Kundang	(Kundang)	<i>Bouea macrophylla</i>
Lemon	(Lemon)	<i>Lemonade</i>
Longan	(Longan)	<i>Nephelium longana</i> Camb.
Markisa	Passion Fruit	<i>Passiflora edulis</i>
Mata Kucing	Cat's Eye	<i>Nephelium malaiense</i> Griff.
Mentega	Butter Fruit	<i>Diospyros blancoi</i>
Mesta	(Mesta)	<i>Nephelium sp.</i>
Nam-Nam	(Nam-Nam)	<i>Cynometra</i>
Nona Srikaya	Sweet-Sop	<i>Annona squamosa</i>
Nona Kapri	Custard Apple	<i>Annona reticulata</i>
Pisang Kaki	Persimmon	<i>Diospyros kaki</i> Linn.
Rambai	(Rambai)	<i>Baccaurea motleyana</i> Muell
Sentol	(Sentol)	<i>Sandoricum koetjape</i> (Burm.) Merrill
Strawberi	Strawberry	<i>Fragaria chiloensis</i> Duchesne
Sukun	(Sukun)	<i>Artocarpus attilis</i> Fosberg
Terap	(Terap)	<i>Ertocarpus Odoratissairmus</i>
Tembikai Susu	Honey Dew	<i>Cucumis Melo.</i>
Tembikai Wangi	Rock Melon	<i>Cucumis Melo.</i>

BAHAGIAN 1

Part 1

DATA PENTING – TANAMAN BUAH-BUAHAN MALAYSIA, 2021

KEY DATA – FRUIT CROPS MALAYSIA, 2021



JADUAL 1 - 1 : RINGKASAN DATA BAGI TANAMAN BUAH-BUAHAN, MALAYSIA 2021*Table 1 - 1 : Summary Data On Fruit Crops, Malaysia, 2021*

Tahun <i>Year</i>	Luas Bertanam <i>Planted Area</i> (Ha)	Luas Berhasil <i>Harvested Area</i> (Ha)	Pengeluaran <i>Production</i> (Mt)	Purata Hasil Pengeluaran <i>Average Production</i> (Mt/Ha)
2021	200,328.49	142,751.18	1,686,809.45	11.82

JADUAL 1 - 2 : DATA PERDAGANGAN - EKSPORT, IMPORT DAN IMBANGAN PERDAGANGAN BUAH-BUAHAN MALAYSIA, 2021*Table 1 - 2 : Trade Data - Export, Import and Balance of Trade for Fruits, Malaysia, 2021*

Petunjuk <i>Indicators</i>	Eksport <i>Export</i> (a)	Import <i>Import</i> (b)	Imbangan Perdagangan <i>Balance of Trade</i> (a - b)
Kuantiti <i>Quantity</i> (Mt)	297,059	1,049,479	-752,420
Nilai <i>Value</i> (RM'000)	2,028,655	4,725,510	-2,696,855

Sumber : Kementerian Pertanian dan Industri Makanan*Source : Ministry of Agriculture and Food Industries*

JADUAL 1 - 3 : KELUASAN, PENGELUARAN DAN NILAI PENGELUARAN TANAMAN BUAH-BUAHAN MALAYSIA, 2021

Table 1 - 3 : Hectareage, Production and Value of Fruit Crops of Production for Malaysia, 2021

Negeri State	Buah-Buahan Fruit	Luas Bertanam Planted Area (Ha)	Luas Berhasil Harvested Area (Ha)	Pengeluaran Production (Mt)	Nilai Pengeluaran * Value of Production (RM '000)
Semenanjung Malaysia Peninsular Malaysia	Utama Major	140,837.75	111,481.25	1,384,793.65	9,453,653.64
	Lain-Lain Others	2,300.42	2,051.82	33,033.98	-
	Jumlah Total	143,138.17	113,533.07	1,417,827.62	9,453,653.64
Malaysia Timur East Malaysia	Utama Major	53,850.82	27,440.91	259,585.52	1,404,341.20
	Lain-Lain Others	3,339.50	1,777.20	9,396.30	-
	Jumlah Total	57,190.32	29,218.11	268,981.82	1,404,341.20
Malaysia	Utama Major	194,688.57	138,922.16	1,644,379.17	10,857,994.83
	Lain-Lain Others	5,639.92	3,829.02	42,430.28	-
	Jumlah Total	200,328.49	142,751.18	1,686,809.45	10,857,994.83

Nota : * Nilai Pengeluaran Buah - Buah Utama Sahaja

Note : * Major Fruits Value of Production only

**JADUAL 1 - 4 : KELUASAN, PENGELUARAN DAN NILAI PENGELUARAN TANAMAN BUAH-BUAHAN UTAMA
MENGIKUT MUSIM, MALAYSIA, 2021**

Table 1 - 4 : Hectareage, Production and Value of Production of Major Fruit by Seasonal, Malaysia 2021

Jenis Buah <i>Type of Fruit</i>	Luas Bertanam <i>Planted Area</i> (Ha)	Luas Berhasil <i>Harvested Area</i> (Ha)	Pengeluaran <i>Production</i> (Mt)	Nilai Pengeluaran <i>Value of Production</i> (RM '000)
Buah Bermusim <i>Seasonal Fruits</i>	128,819.72	86,724.39	623,381.52	8,975,288.82
Buah Tidak Bermusim <i>Non-Seasonal Fruits</i>	65,868.85	52,197.77	1,020,997.65	1,882,706.01
Jumlah <i>Total</i>	194,688.57	138,922.16	1,644,379.17	10,857,994.83

**JADUAL 1 - 5 : KELUASAN, PENGELUARAN DAN NILAI PENGELUARAN TANAMAN BUAH-BUAHAN UTAMA
MENGIKUT NEGERI, MALAYSIA, 2021**

Table 1 - 5 : Hectareage, Production and Value of Production of Major Fruit Crops by State, Malaysia, 2021

Negeri States	Luas Bertanam <i>Planted Area</i>	Luas Berhasil <i>Harvested Area</i>	Pengeluaran <i>Production</i>	Nilai Pengeluaran <i>Value Of Production</i>	Purata Pengeluaran <i>Average Production</i> (Mt/Ha)
JOHOR	50,520.53	41,887.44	623,723.26	3,234,449.07	14.89
KEDAH	9,605.59	8,460.16	72,526.88	505,675.34	8.57
KELANTAN	19,311.01	14,542.02	136,805.06	971,868.97	9.41
MELAKA	2,803.95	1,799.17	18,807.87	277,852.47	10.45
NEGERI SEMBILAN	5,152.47	4,381.07	59,190.76	441,084.35	13.51
PAHANG	25,418.91	18,492.50	241,803.76	2,279,352.81	13.08
PERAK	11,328.52	9,340.52	120,264.66	876,797.12	12.88
PERLIS	1,481.51	1,428.19	6,558.44	52,985.64	4.59
PULAU PINANG	2,515.93	2,309.81	22,652.69	302,436.92	9.81
SELANGOR	5,166.04	3,448.99	33,911.07	206,574.28	9.83
TERENGGANU	7,533.29	5,391.38	48,549.20	304,576.67	9.00
SEM. MALAYSIA <i>Peninsular Malaysia</i>	140,837.75	111,481.25	1,384,793.65	9,453,653.64	12.42
SABAH	19,509.20	10,934.40	120,855.00	529,802.17	11.05
SARAWAK	34,266.70	16,452.70	138,394.03	873,411.41	8.41
W.P. LABUAN	74.92	53.81	336.49	1,127.62	6.25
MALAYSIA TIMUR <i>East Malaysia</i>	53,850.82	27,440.91	259,585.52	1,404,341.20	9.46
MALAYSIA	194,688.57	138,922.16	1,644,379.17	10,857,994.83	11.84

JADUAL 1 - 6 : KELUASAN, PENGELUARAN DAN NILAI PENGELUARAN TANAMAN BUAH-BUAHAN UTAMA, MALAYSIA, 2021

Table 1 - 6 : Hectareage, Production and Value Production of Major Fruit Crops, Malaysia 2021

Jenis Buah <i>Type of Fruits</i>	Luas Bertanam <i>Planted Area</i> (Ha)	Luas Berhasil <i>Harvested Area</i> (Ha)	Peratus Luas Berhasil <i>Percentage of</i> <i>Harvested Area</i> (%)	Pengeluaran <i>Production</i> (Mt)	Nilai Pengeluaran <i>Value of Production</i> (RM'000)	Purata Hasil <i>Average Yield</i> (Mt/Ha)	Hasil Potensi <i>Potential</i> <i>Production</i> (Mt/Ha)
Belimbing <i>Starfruit</i>	564.23	473.93	84.00	7,894.45	17,604.63	16.66	35.0
Betik <i>Papaya</i>	2,821.61	2,502.68	88.70	60,979.63	92,689.04	24.37	60.0
Cempedak <i>(Cempedak)</i>	6,550.32	4,238.11	64.70	25,485.61	79,005.39	6.01	15.2
Ciku <i>(Ciku)</i>	180.89	138.67	76.66	1,286.51	4,245.48	9.28	29.0
Dokong <i>(Dokong)</i>	4,435.68	3,062.99	69.05	19,326.94	36,721.18	6.31	11.9
Duku <i>(Duku)</i>	5,114.19	3,554.59	69.50	19,265.32	34,677.58	5.42	10.0
Durian <i>(Durian)</i>	85,280.29	57,973.68	67.98	448,271.51	8,463,366.03	7.73	13.2
Jambu Batu <i>Guava</i>	1,745.18	1,500.57	85.98	36,899.62	90,404.07	24.59	40.0
Langsat <i>(Langsat)</i>	4,539.66	2,238.15	49.30	15,207.11	39,538.49	6.79	5.4
Limau Besar <i>Pomelo</i>	1,047.05	791.26	75.57	15,837.88	47,513.65	20.02	10.5
Limau Manis <i>Sweet Orange</i>	1,973.85	1,067.48	54.08	9,737.69	27,265.54	9.12	24.0
Mangga <i>Mango</i>	4,323.70	3,056.49	70.69	12,208.32	99,253.65	3.99	6.5
Manggis <i>Mangoesteen</i>	3,444.32	2,550.75	74.06	26,831.49	84,519.20	10.52	22.0
Pitaya/Mata Naga <i>Dragon Fruit</i>	799.79	716.17	89.54	11,201.04	52,084.82	15.64	10.0
Nanas <i>Pineapple</i>	16,203.72	11,616.28	71.69	375,423.24	675,761.84	32.32	62.0
Nangka <i>Jackfruit</i>	5,073.65	3,904.01	76.95	41,047.20	77,168.73	10.51	19.3
Pisang <i>Banana</i>	27,351.95	22,084.51	80.74	330,253.15	574,640.49	14.95	24.0
Pulasan <i>(Pulasan)</i>	426.24	367.31	86.17	1,157.45	3,588.08	3.15	8.3
Rambutan <i>(Rambutan)</i>	14,705.32	9,682.32	65.84	55,627.77	134,619.22	5.75	8.3
Salak <i>(Salak)</i>	538.65	407.02	75.56	2,602.53	7,287.07	6.39	8.7
Tembikai <i>Water Melon</i>	7,568.28	6,995.19	92.43	127,834.70	216,040.65	18.27	30.0
JUMLAH <i>Total</i>	194,688.57	138,922.16	71.36	1,644,379.17	10,857,994.83	11.84	

JADUAL 1 - 7 : KELUASAN TERTINGGI BAGI SEPULUH JENIS BUAH-BUAHAN, MALAYSIA, 2021

Table 1 - 7 : The Highest Hectareage for Ten Fruit Crops, Malaysia, 2021

Jenis Buah <i>Type of Fruits</i>	Keluasan <i>Hectareage</i> (Ha)	Pengeluaran <i>Production</i> (Mt)
Durian	85,280.29	448,271.51
Pisang	27,351.95	330,253.15
Nanas	16,203.72	375,423.24
Rambutan	14,705.32	55,627.77
Tembikai	7,568.28	127,834.70
Cempedak	6,550.32	25,485.61
Duku	5,114.19	19,265.32
Nangka	5,073.65	41,047.20
Langsat	4,539.66	15,207.11
Dokong	4,435.68	19,326.94
Jumlah <i>Total</i>	176,823.06	1,457,742.56

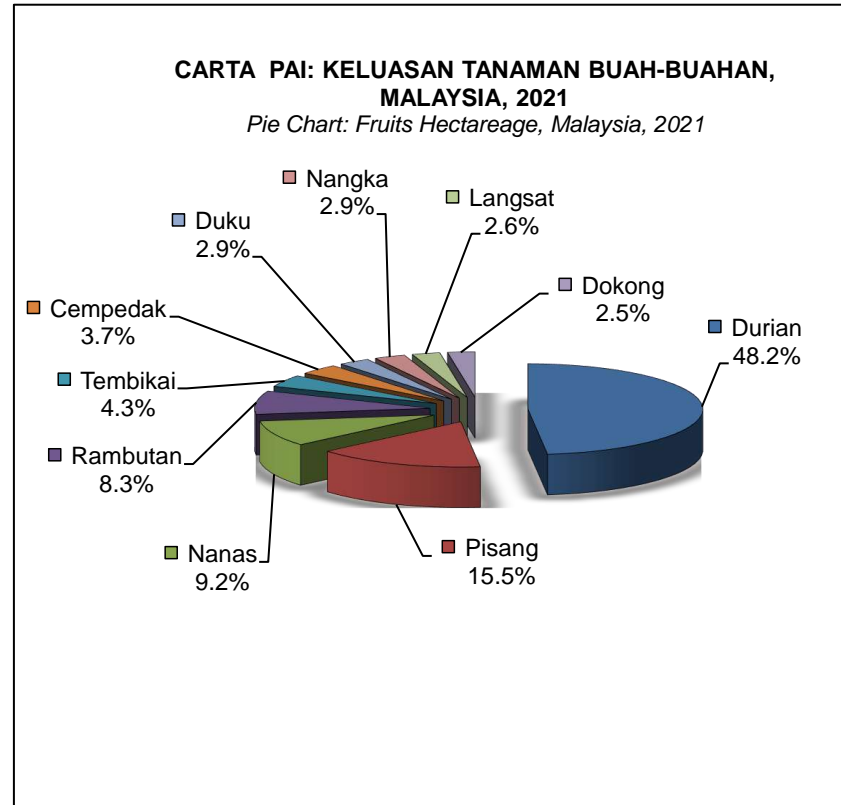

JADUAL 1 - 8 : KELUASAN TANAMAN BUAH-BUAHAN LAIN MENGIKUT NEGERI DAN JENIS, MALAYSIA, 2021

Table 1 - 8 : Hectareage of Other Fruit Crops by State and Type, Malaysia, 2021

NEGERI <i>State</i>	Keluasan <i>Hectareage</i> (Ha)	Jenis Buah <i>Type of Fruits</i>	Keluasan <i>Hectareage</i> (Ha)	Jenis Buah <i>Type of Fruits</i>	Keluasan <i>Hectareage</i> (Ha)
JOHOR	619.99	Anggur <i>Grape</i>	0.61	Longan <i>(Longan)</i>	104.50
KEDAH	128.20	Avocado <i>Avocado</i>	134.00	Markisa <i>Passion Fruit</i>	71.22
KELANTAN	448.72	Bacang <i>Horse Mango</i>	42.43	Mata Kucing <i>Cat's Eye</i>	92.28
MELAKA	57.98	Bambangan <i>(Bambangan)</i>	28.00	Mentega <i>(Mentega)</i>	-
NEGERI SEMBILAN	419.20	Belimbing Buluh <i>(Belimbing Buluh)</i>	24.12	Mesta <i>(Mesta)</i>	58.84
PAHANG	260.31	Belimbing Hutan <i>(Belimbing Hutan)</i>	-	Nona Kapri <i>Custard Apple</i>	0.04
PERAK	110.74	Belunu <i>(Belunu)</i>	7.80	Nona Srikaya <i>Sweet-sop</i>	2.00
PERLIS	4.12	Berangan <i>(Berangan)</i>	-	Rambai <i>(Rambai)</i>	41.94
PULAU PINANG	9.50	Bidara Siam <i>Jujube</i>	0.10	Sentol <i>(Sentol)</i>	3.13
SELANGOR	122.03	Binjai <i>Malaysia Mango</i>	-	Strawberi <i>Strawberry</i>	40.74
TERENGGANU	119.63	Dabai <i>(Dabai)</i>	1,947.40	Sukun <i>Breadfruit</i>	22.14
SEM. MALAYSIA <i>Peninsular Malaysia</i>	2,300.42	Delima <i>Punica Granatum</i>	0.15	Tampoi <i>(Tampoi)</i>	-
SABAH	792.10	Durian Belanda <i>Sour-sop</i>	337.07	Terab <i>(Terab)</i>	369.40
SARAWAK	2,547.40	Gajus <i>Cashew</i>	1.83	Tembikai Susu <i>Honey Dew</i>	983.78
W.P. LABUAN	-	Jambu Air <i>Water Rose Apple</i>	218.11	Tembikai Wangi <i>Rock Melon</i>	352.89
MALAYSIA TIMUR <i>East Malaysia</i>	3,339.50	Jambu Air Madu <i>(Jambu Air Madu)</i>	16.09	JUMLAH <i>Total</i>	5,639.92
MALAYSIA	5,639.92	Kabung/Enau <i>(Kabung/Enau)</i>	7.21		
		Kedondong / Amra <i>(Kedondong / Amra)</i>	30.80		
		Kundang <i>(Kundang)</i>	0.10		
		Kuini <i>(Kuini)</i>	654.68		
		Lemon <i>(Lemon)</i>	46.52		

JADUAL 1 - 9 : KELUASAN TANAMAN BUAH-BUAHAN UTAMA MENGIKUT NEGERI, MALAYSIA, 2017 - 2021

Table 1 - 9 : Hectareage of Major Fruit Crops by State, Malaysia, 2017 - 2021

NEGERI State	2017		2018		2019		2020		2021	
	Keluasan Hectareage (Ha)	Pengeluaran Production (Mt)	Keluasan Hectareage (Ha)	Pengeluaran Production (Mt)	Keluasan Hectareage (Ha)	Pengeluaran Production (Mt)	Keluasan Hectareage (Ha)	Pengeluaran Production (Mt)	Keluasan Hectareage (Ha)	Pengeluaran Production (Mt)
JOHOR	58,361.04	592,075.51	46,032.46	560,112.23	40,927.61	537,421.71	44,092.70	547,747.65	50,520.53	623,723.26
KEDAH	10,554.38	48,249.91	11,804.42	68,076.06	11,114.66	70,482.98	11,039.55	61,395.71	9,605.59	72,526.88
KELANTAN	16,900.05	82,115.07	18,511.21	125,941.36	19,126.44	131,161.34	20,262.12	133,449.36	19,311.01	136,805.06
MELAKA	3,259.21	28,647.04	3,105.61	21,519.67	2,917.74	14,474.31	4,415.61	23,838.77	2,803.95	18,807.87
NEGERI SEMBILAN	5,628.61	42,652.48	5,314.89	49,445.89	5,329.33	60,581.06	5,125.24	60,792.47	5,152.47	59,190.76
PAHANG	32,747.86	192,419.49	25,681.61	205,499.22	22,318.98	197,255.71	24,460.32	199,336.05	25,418.91	241,803.76
PERAK	10,813.23	105,134.58	11,297.23	106,848.12	11,239.70	115,053.05	10,118.91	96,792.29	11,328.52	120,264.66
PERLIS	4,103.84	27,788.10	3,662.71	24,316.89	2,886.63	10,538.71	1,951.81	8,575.30	1,481.51	6,558.44
PULAU PINANG	2,523.71	16,580.08	2,452.54	18,214.78	2,530.47	24,041.31	2,613.98	23,710.78	2,515.93	22,652.69
SELANGOR	1,958.31	17,878.59	1,916.02	31,633.69	1,957.83	28,430.64	2,025.48	32,217.59	5,166.04	33,911.07
TERENGGANU	6,057.44	48,180.74	7,638.28	50,345.57	7,540.26	57,101.53	7,342.35	34,525.31	7,533.29	48,549.20
SEM. MALAYSIA <i>Peninsular Malaysia</i>	152,907.68	1,201,721.58	137,416.98	1,261,953.48	127,889.65	1,246,542.33	133,448.06	1,222,381.29	140,837.75	1,384,793.65
SABAH	16,870.20	107,333.40	17,358.20	106,236.14	17,764.60	125,177.90	18,334.10	120,223.78	19,509.20	120,855.00
SARAWAK	33,137.20	144,279.00	34,540.60	133,287.85	33,358.40	152,940.94	34,414.82	166,809.93	34,266.70	138,394.03
W.P. LABUAN	173.50	337.90	167.01	398.44	137.52	390.22	72.15	368.11	74.92	336.49
MALAYSIA TIMUR <i>East Malaysia</i>	50,180.90	251,950.30	52,065.81	239,922.43	51,260.52	278,509.06	52,821.07	287,401.82	53,850.82	259,585.52
MALAYSIA	203,088.58	1,453,671.88	189,482.79	1,501,875.91	179,150.17	1,525,051.39	186,269.13	1,509,783.11	194,688.57	1,644,379.17

Nota : † Pindaan Data

JADUAL 1 - 10 : KELUASAN TANAMAN BUAH-BUAHAN LAIN MENGIKUT NEGERI, MALAYSIA, 2017- 2021

Table 1 - 10 : Hectareage of Other Fruit Crops by State, Malaysia, 2017-2021

Negeri States	2017		2018		2019		2020		2021	
	Keluasan Hectareage (Ha)	Pengeluaran Production (Mt)	Keluasan Hectareage (Ha)	Pengeluaran Production (Mt)	Keluasan Hectareage (Ha)	Pengeluaran Production (Mt)	Keluasan Hectareage (Ha)	Pengeluaran Production (Mt)	Keluasan Hectareage (Ha)	Pengeluaran Production (Mt)
JOHOR	903.79	11,617.47	665.86	7,188.56	576.63	5,965.61	686.28	10,095.02	619.99	7,987.81
KEDAH	132.65	1,170.89	168.02	1,797.92	127.37	957.51	135.86	443.75	128.20	566.06
KELANTAN	363.40	5,992.28	369.37	6,687.91	446.88	8,234.81	450.15	8,012.48	448.72	8,356.16
MELAKA	328.44	2,736.07	223.31	1,725.71	107.70	960.83	124.19	869.26	57.98	326.04
NEGERI SEMBILAN	161.31	2,568.39	372.61	7,835.40	223.39	3,930.93	259.56	5,732.06	419.20	9,351.76
PAHANG	462.05	3,515.32	641.44	3,231.70	441.72	2,789.11	376.43	2,158.52	260.31	2,405.94
PERAK	100.75	1,144.14	108.90	1,043.29	202.23	1,321.19	191.88	1,192.89	110.74	1,193.10
PERLIS	17.00	59.80	-	-	8.86	42.20	5.24	56.00	4.12	17.00
PULAU PINANG	5.65	10.76	-	-	12.42	30.85	5.55	32.42	9.50	35.44
SELANGOR	96.77	1,513.61	103.02	1,546.42	80.41	983.69	70.66	1,070.52	122.03	1,694.33
TERENGGANU	93.78	600.65	70.68	485.64	39.31	267.39	57.27	354.34	119.63	1,100.33
SEM. MALAYSIA <i>Peninsular Malaysia</i>	2,665.59	30,929.37	2,723.21	31,542.55	2,266.92	25,484.12	2,363.07	30,017.24	2,300.42	33,033.98
SABAH	722.30	1,584.10	735.00	1,902.60	719.40	2,593.20	778.42	2,481.80	792.10	2,277.20
SARAWAK	2,111.50	6,409.50	2,537.70	7,759.40	2,411.41	7,772.77	2,453.90	7,504.00	2,547.40	7,119.10
W.P. LABUAN	2.10	6.00	1.85	5.55	1.55	4.49	1.40	4.40	-	-
MALAYSIA TIMUR <i>East Malaysia</i>	2,835.90	7,999.60	3,274.55	9,667.55	3,132.36	10,370.46	3,233.72	9,990.20	3,339.50	9,396.30
MALAYSIA	5,501.49	38,928.97	5,997.76	41,210.10	5,399.28	35,854.58	5,596.79	40,007.44	5,639.92	42,430.28

JADUAL 1 - 11 : KELUASAN DAN PENGELUARAN TANAMAN BUAH-BUAHAN MENGIKUT NEGERI, MALAYSIA, 2017- 2021

Table 1 - 11 : Hectareage and Production of All Type of Fruit Crops by State, Malaysia, 2017 - 2021

Negeri States	2017		2018		2019		2020		2021	
	Keluasan Hectareage (Ha)	Pengeluaran Production (Mt)	Keluasan Hectareage (Ha)	Pengeluaran Production (Mt)	Keluasan Hectareage (Ha)	Pengeluaran Production (Mt)	Keluasan Hectareage (Ha)	Pengeluaran Production (Mt)	Keluasan Hectareage (Ha)	Pengeluaran Production (Mt)
JOHOR	59,264.83	603,692.98	46,698.32	567,300.79	41,504.24	543,387.32	44,778.98	557,842.67	51,140.52	631,711.06
KEDAH	10,687.03	49,420.80	11,972.44	69,873.97	11,242.03	71,440.48	11,175.41	61,839.45	9,733.79	73,092.94
KELANTAN	17,263.45	88,107.35	18,880.58	132,629.27	19,573.32	139,396.16	20,712.27	141,461.84	19,759.73	145,161.22
MELAKA	3,587.65	31,383.11	3,328.92	23,245.38	3,025.44	15,435.14	4,539.80	24,708.03	2,861.93	19,133.91
NEGERI SEMBILAN	5,789.92	45,220.87	5,687.50	57,281.29	5,552.72	64,511.99	5,384.80	66,524.53	5,571.67	68,542.52
PAHANG	33,209.91	195,934.81	26,323.05	208,730.92	22,760.70	200,044.81	24,836.75	201,494.57	25,679.22	244,209.70
PERAK	10,913.98	106,278.72	11,406.13	107,891.41	11,441.93	116,374.24	10,310.79	97,985.19	11,439.26	121,457.76
PERLIS	4,120.84	27,847.90	3,662.71	24,316.89	2,895.49	10,580.91	1,957.05	8,631.30	1,485.63	6,575.44
PULAU PINANG	2,529.36	16,590.83	2,452.54	18,214.78	2,542.89	24,072.16	2,619.53	23,743.20	2,525.43	22,688.14
SELANGOR	2,055.08	19,392.21	2,019.04	33,180.11	2,038.24	29,414.34	2,096.14	33,288.11	5,288.07	35,605.40
TERENGGANU	6,151.22	48,781.38	7,708.96	50,831.21	7,579.57	57,368.92	7,399.62	34,879.65	7,652.92	49,649.53
SEM. MALAYSIA <i>Peninsular Malaysia</i>	155,573.27	1,232,650.95	140,140.19	1,293,496.03	130,156.57	1,272,026.46	135,811.13	1,252,398.53	143,138.17	1,417,827.62
SABAH	17,592.50	108,917.50	18,093.20	108,138.74	18,484.00	127,771.10	19,112.52	122,705.58	20,301.30	123,132.20
SARAWAK	35,248.70	150,688.50	37,078.30	141,047.25	35,769.81	160,713.71	36,868.72	174,313.93	36,814.10	145,513.13
W.P. LABUAN	175.60	343.90	168.86	403.99	139.07	394.71	73.55	372.51	74.92	336.49
MALAYSIA TIMUR <i>East Malaysia</i>	53,016.80	259,949.90	55,340.36	249,589.98	54,392.88	288,879.52	56,054.79	297,392.02	57,190.32	268,981.82
MALAYSIA	208,590.07	1,492,600.85	195,480.55	1,543,086.01	184,549.45	1,560,905.98	191,865.92	1,549,790.56	200,328.49	1,686,809.45

Nota : † Pindaan Data

BAHAGIAN 2

Part 2

KELUASAN, PENGELUARAN DAN NILAI PENGELUARAN TANAMAN BUAH-BUAHAN MENGIKUT JENIS, MALAYSIA, 2021

*HECTARAGE, PRODUCTION AND VALUE OF PRODUCTION
OF FRUIT CROPS BY TYPE, MALAYSIA, 2021*



**JADUAL 2 - 1 : KELUASAN, PENGELUARAN DAN NILAI PENGELUARAN TANAMAN BUAH-BUAHAN UTAMA
MENGIKUT NEGERI, MALAYSIA, 2021**

Table 2 - 1 : Hectarage, Production and Value of Production of Major Fruit Crops by State, Malaysia, 2021

Negeri State	BELIMBING <i>Starfruit</i>				BETIK <i>Papaya</i>			
	Keluasan Hectarage (Ha)	Luas Berhasil Harvested (Ha)	Pengeluaran Production (Mt)	Nilai Pengeluaran Value Of Production (RM'000)	Keluasan Hectarage (Ha)	Luas Berhasil Harvested Area (Ha)	Pengeluaran Production (Mt)	Nilai Pengeluaran Value Of Production (RM'000)
JOHOR	151.83	133.83	1,779.64	3,968.59	1,605.74	1,481.06	37,882.97	57,582.12
KEDAH	5.40	4.40	65.50	146.07	134.05	128.22	2,434.39	3,700.28
KELANTAN	1.78	1.78	4.54	10.12	41.51	37.79	1,232.91	1,874.02
MELAKA	8.40	8.40	41.60	92.77	96.00	92.20	1,441.49	2,191.07
NEGERI SEMBILAN	113.46	107.66	2,945.60	6,568.69	26.76	14.84	568.56	864.21
PAHANG	38.16	24.06	480.61	1,071.76	283.04	254.42	6,590.65	10,017.78
PERAK	27.96	24.16	779.07	1,737.33	147.32	124.48	3,730.30	5,670.06
PERLIS	1.74	1.74	10.67	23.79	13.18	13.18	165.90	252.17
PULAU PINANG	0.40	0.40	8.10	18.06	18.40	16.40	350.81	533.24
SELANGOR	47.00	47.00	464.23	1,035.23	6.20	6.20	47.28	71.86
TERENGGANU	0.60	0.30	2.40	5.35	29.81	20.19	132.84	201.92
SEM. MALAYSIA <i>Peninsular Malaysia</i>	396.73	353.73	6,581.95	14,677.76	2,402.01	2,188.98	54,578.11	82,958.72
SABAH	35.50	29.80	191.00	425.93	256.10	206.80	5,001.90	7,602.89
SARAWAK	132.00	90.40	1,121.50	2,500.95	163.50	106.90	1,399.62	2,127.42
W.P. LABUAN	-	-	-	-	-	-	-	-
MALAYSIA	564.23	473.93	7,894.45	17,604.63	2,821.61	2,502.68	60,979.63	92,689.04

**JADUAL 2 - 1 : KELUASAN, PENGELUARAN DAN NILAI PENGELUARAN TANAMAN BUAH-BUAHAN UTAMA
MENGIKUT NEGERI, MALAYSIA, 2021**

Table 2 - 1 : Hectarage, Production and Value of Production of Major Fruit Crops by State, Malaysia, 2021

Negeri State	CEMPEDAK (Cempedak)				Ciku (Ciku)			
	Keluasan Hectarage (Ha)	Luas Berhasil Harvested (Ha)	Pengeluaran Production (Mt)	Nilai Pengeluaran Value Of Production (RM'000)	Keluasan Hectarage (Ha)	Luas Berhasil Harvested Area (Ha)	Pengeluaran Production (Mt)	Nilai Pengeluaran Value Of Production (RM'000)
JOHOR	843.35	786.69	2,961.83	9,181.68	68.59	57.24	502.54	1,658.39
KEDAH	1,073.77	914.78	6,503.17	20,159.84	4.00	3.90	83.26	274.76
KELANTAN	50.73	41.99	408.56	1,266.54	15.72	15.37	114.41	377.55
MELAKA	6.98	5.09	3.70	11.47	-	-	-	-
NEGERI SEMBILAN	64.20	62.00	747.63	2,317.66	-	-	-	-
PAHANG	286.25	171.65	1,449.41	4,493.17	17.52	15.82	162.21	535.30
PERAK	223.98	185.36	1,863.09	5,775.58	13.70	11.78	224.44	740.65
PERLIS	28.45	28.44	292.51	906.78	-	-	-	-
PULAU PINANG	34.03	34.01	419.27	1,299.74	0.50	0.50	0.75	2.48
SELANGOR	27.08	25.60	236.41	732.88	5.16	5.16	36.23	119.56
TERENGGANU	96.10	79.60	548.72	1,701.04	0.80	0.50	4.77	15.74
SEM. MALAYSIA <i>Peninsular Malaysia</i>	2,734.92	2,335.21	15,434.31	47,846.36	125.99	110.27	1,128.61	3,724.41
SABAH	1,115.80	567.90	2,719.90	8,431.69	7.50	7.00	51.20	168.96
SARAWAK	2,699.60	1,335.00	7,331.40	22,727.34	47.40	21.40	106.70	352.11
W.P. LABUAN	-	-	-	-	-	-	-	-
MALAYSIA	6,550.32	4,238.11	25,485.61	79,005.39	180.89	138.67	1,286.51	4,245.48

**JADUAL 2 - 1 : KELUASAN, PENGELUARAN DAN NILAI PENGELUARAN TANAMAN BUAH-BUAHAN UTAMA
MENGIKUT NEGERI, MALAYSIA, 2021**

Table 2 - 1 : Hectarage, Production and Value of Production of Major Fruit Crops by State, Malaysia, 2021

Negeri State	DOKONG (Dokong)				DUKU (Duku)			
	Keluasan Hectarage (Ha)	Luas Berhasil Harvested (Ha)	Pengeluaran Production (Mt)	Nilai Pengeluaran Value Of Production (RM'000)	Keluasan Hectarage (Ha)	Luas Berhasil Harvested Area (Ha)	Pengeluaran Production (Mt)	Nilai Pengeluaran Value Of Production (RM'000)
JOHOR	381.50	348.45	1,876.22	3,564.82	2,255.60	1,855.56	10,366.75	18,660.15
KEDAH	423.82	350.14	1,908.50	3,626.15	-	-	-	-
KELANTAN	2,865.18	1,864.67	12,613.33	23,965.33	1,204.87	734.67	4,700.85	8,461.54
MELAKA	0.60	0.40	3.20	6.08	2.70	2.00	3.11	5.60
NEGERI SEMBILAN	1.05	1.05	8.75	16.62	10.10	7.40	37.60	67.68
PAHANG	279.87	136.24	1,004.23	1,908.04	50.78	48.49	173.32	311.97
PERAK	249.21	178.68	1,250.01	2,375.01	5.70	2.77	14.81	26.66
PERLIS	10.21	10.21	33.07	62.82	-	-	-	-
PULAU PINANG	0.80	0.80	9.11	17.31	0.30	0.30	2.90	5.22
SELANGOR	4.71	3.51	23.98	45.57	-	-	-	-
TERENGGANU	174.53	140.44	489.63	930.29	1,260.24	831.40	3,734.37	6,721.87
SEM. MALAYSIA <i>Peninsular Malaysia</i>	4,391.48	3,034.59	19,220.03	36,518.05	4,790.29	3,482.59	19,033.72	34,260.70
SABAH	44.20	28.40	106.90	203.11	158.80	68.40	220.70	397.26
SARAWAK	-	-	-	-	165.10	3.60	10.90	19.62
W.P. LABUAN	-	-	-	-	-	-	-	-
MALAYSIA	4,435.68	3,062.99	19,326.93	36,721.16	5,114.19	3,554.59	19,265.32	34,677.58

**JADUAL 2 - 1 : KELUASAN, PENGELUARAN DAN NILAI PENGELUARAN TANAMAN BUAH-BUAHAN UTAMA
MENGIKUT NEGERI, MALAYSIA, 2021**

Table 2 - 1 : Hectarage, Production and Value of Production of Major Fruit Crops by State, Malaysia, 2021

Negeri State	DURIAN (Durian)				JAMBU BATU Guava			
	Keluasan Hectarage (Ha)	Luas Berhasil Harvested (Ha)	Pengeluaran Production (Mt)	Nilai Pengeluaran Value Of Production (RM'000)	Keluasan Hectarage (Ha)	Luas Berhasil Harvested Area (Ha)	Pengeluaran Production (Mt)	Nilai Pengeluaran Value Of Production (RM'000)
JOHOR	19,765.88	17,000.38	121,898.50	2,301,443.65	532.43	490.53	15,440.62	37,829.52
KEDAH	3,816.89	3,339.79	20,825.37	393,182.95	2.50	2.32	27.00	66.14
KELANTAN	8,667.14	6,301.24	41,814.74	789,462.22	4.35	3.85	34.17	83.72
MELAKA	2,275.37	1,436.51	14,077.80	265,788.86	37.54	33.68	642.65	1,574.49
NEGERI SEMBILAN	2,486.54	2,034.07	18,545.49	350,138.78	37.15	34.36	945.29	2,315.96
PAHANG	14,803.19	10,046.67	107,385.73	2,027,442.61	161.86	139.56	1,271.28	3,114.63
PERAK	5,498.53	4,241.82	36,223.90	683,907.21	486.30	463.57	15,063.09	36,904.57
PERLIS	200.00	200.00	1,698.00	32,058.24	4.00	4.00	20.27	49.66
PULAU PINANG	1,931.27	1,836.04	15,061.54	284,361.95	26.00	16.00	124.97	306.17
SELANGOR	3,389.35	1,972.57	8,160.75	154,074.94	21.65	14.60	164.50	403.03
TERENGGANU	3,129.28	1,961.99	12,507.55	236,142.51	8.00	4.80	95.89	234.93
SEM. MALAYSIA <i>Peninsular Malaysia</i>	65,963.44	50,371.08	398,199.36	7,518,003.92	1,321.78	1,207.27	33,829.72	82,882.82
SABAH	6,571.40	2,377.80	16,060.30	303,218.46	194.90	145.60	1,639.40	4,016.53
SARAWAK	12,739.70	5,220.70	33,989.70	641,725.54	228.50	147.70	1,430.50	3,504.73
W.P. LABUAN	5.75	4.10	22.15	418.11	-	-	-	-
MALAYSIA	85,280.29	57,973.68	448,271.51	8,463,366.03	1,745.18	1,500.57	36,899.62	90,404.07

**JADUAL 2 - 1 : KELUASAN, PENGELUARAN DAN NILAI PENGELUARAN TANAMAN BUAH-BUAHAN UTAMA
MENGIKUT NEGERI, MALAYSIA, 2021**

Table 2 - 1 : Hectarage, Production and Value of Production of Major Fruit Crops by State, Malaysia, 2021

Negeri State	LANGSAT (Langsat)				LIMAU BESAR Pomelo			
	Keluasan Hectarage (Ha)	Luas Berhasil Harvested (Ha)	Pengeluaran Production (Mt)	Nilai Pengeluaran Value Of Production (RM'000)	Keluasan Hectarage (Ha)	Luas Berhasil Harvested Area (Ha)	Pengeluaran Production (Mt)	Nilai Pengeluaran Value Of Production (RM'000)
JOHOR	331.80	229.60	567.26	1,474.88	93.20	48.70	1,037.09	3,111.26
KEDAH	81.19	69.23	197.58	513.71	2.70	2.20	22.46	67.39
KELANTAN	12.53	7.17	28.30	73.59	2.17	2.17	30.40	91.19
MELAKA	-	-	-	-	0.60	0.30	1.12	3.36
NEGERI SEMBILAN	12.00	8.30	58.10	151.06	4.00	4.00	125.63	376.90
PAHANG	75.78	47.91	179.02	465.46	12.53	12.53	107.20	321.60
PERAK	62.96	47.64	129.95	337.86	183.65	170.06	3,443.42	10,330.27
PERLIS	-	-	-	-	-	-	-	-
PULAU PINANG	0.20	0.20	1.00	2.60	3.00	3.00	109.36	328.08
SELANGOR	-	-	-	-	-	-	-	-
TERENGGANU	12.00	9.40	22.30	57.98	-	-	-	-
SEM. MALAYSIA <i>Peninsular Malaysia</i>	588.46	419.45	1,183.51	3,077.13	301.85	242.96	4,876.68	14,630.05
SABAH	1,283.00	545.60	3,835.40	9,972.04	489.90	375.10	9,915.10	29,745.30
SARAWAK	2,668.20	1,273.10	10,188.20	26,489.32	255.30	173.20	1,046.10	3,138.30
W.P. LABUAN	-	-	-	-	-	-	-	-
MALAYSIA	4,539.66	2,238.15	15,207.11	39,538.49	1,047.05	791.26	15,837.88	47,513.65

**JADUAL 2 - 1 : KELUASAN, PENGELUARAN DAN NILAI PENGELUARAN TANAMAN BUAH-BUAHAN UTAMA
MENGIKUT NEGERI, MALAYSIA, 2021**

Table 2 - 1 : Hectarage, Production and Value of Production of Major Fruit Crops by State, Malaysia, 2021

Negeri State	LIMAU MANIS <i>Sweet Orange</i>				MANGGA <i>Mango</i>			
	Keluasan Hectarage (Ha)	Luas Berhasil Harvested (Ha)	Pengeluaran Production (Mt)	Nilai Pengeluaran Value Of Production (RM'000)	Keluasan Hectarage (Ha)	Luas Berhasil Harvested Area (Ha)	Pengeluaran Production (Mt)	Nilai Pengeluaran Value Of Production (RM'000)
JOHOR	37.90	23.90	354.71	993.18	130.80	121.50	250.43	2,036.01
KEDAH	4.91	3.41	20.83	58.31	49.60	48.03	354.00	2,878.04
KELANTAN	150.92	85.75	969.09	2,713.45	47.30	41.22	277.55	2,256.49
MELAKA	-	-	-	-	37.96	11.30	105.33	856.37
NEGERI SEMBILAN	2.00	2.00	14.73	41.24	20.48	15.31	192.28	1,563.22
PAHANG	22.64	19.44	161.96	453.50	200.11	151.73	806.09	6,553.48
PERAK	65.98	60.68	836.18	2,341.30	357.56	341.76	3,063.49	24,906.17
PERLIS	-	-	-	-	1,045.65	1,016.81	1,894.63	15,403.35
PULAU PINANG	-	-	-	-	39.37	39.37	419.61	3,411.43
SELANGOR	2.00	2.00	24.00	67.20	16.55	13.35	119.19	968.99
TERENGGANU	52.20	32.50	203.50	569.80	12.54	10.94	87.11	708.18
SEM. MALAYSIA <i>Peninsular Malaysia</i>	338.55	229.68	2,584.99	7,237.98	1,957.92	1,811.32	7,569.71	61,541.73
SABAH	53.70	43.40	153.70	430.36	1,317.50	769.50	2,821.80	22,941.23
SARAWAK	1,581.60	794.40	6,999.00	19,597.20	1,040.70	469.80	1,795.20	14,594.98
W.P. LABUAN	-	-	-	-	7.58	5.87	21.61	175.72
MALAYSIA	1,973.85	1,067.48	9,737.69	27,265.54	4,323.70	3,056.49	12,208.32	99,253.66

**JADUAL 2 - 1 : KELUASAN, PENGELUARAN DAN NILAI PENGELUARAN TANAMAN BUAH-BUAHAN UTAMA
MENGIKUT NEGERI, MALAYSIA, 2021**

Table 2 - 1 : Hectarage, Production and Value of Production of Major Fruit Crops by State, Malaysia, 2021

Negeri State	MANGGIS <i>Mangosteen</i>				MATA NAGA/PITAYA <i>Dragon Fruit</i>			
	Keluasan <i>Hectarage</i> (Ha)	Luas Berhasil <i>Harvested</i> (Ha)	Pengeluaran <i>Production</i> (Mt)	Nilai Pengeluaran <i>Value Of Production</i> (RM'000)	Keluasan <i>Hectarage</i> (Ha)	Luas Berhasil <i>Harvested Area</i> (Ha)	Pengeluaran <i>Production</i> (Mt)	Nilai Pengeluaran <i>Value Of Production</i> (RM'000)
JOHOR	839.30	621.13	5,514.73	17,371.41	380.24	352.24	5,358.07	24,915.01
KEDAH	499.88	474.08	4,231.52	13,329.30	12.70	11.20	95.67	444.87
KELANTAN	436.78	366.47	5,014.23	15,794.82	1.22	1.22	0.12	0.56
MELAKA	0.80	0.60	11.86	37.36	114.33	100.95	1,012.31	4,707.26
NEGERI SEMBILAN	202.10	191.71	2,391.85	7,534.32	144.27	141.73	3,007.30	13,983.94
PAHANG	329.84	197.34	3,015.07	9,497.47	13.70	12.20	188.19	875.09
PERAK	285.06	235.93	3,587.08	11,299.32	0.40	0.40	1.72	8.00
PERLIS	10.98	10.41	38.02	119.77	-	-	-	-
PULAU PINANG	9.26	9.26	187.91	591.92	-	-	-	-
SELANGOR	51.40	48.70	148.18	466.75	84.83	74.83	1,417.26	6,590.24
TERENGGANU	257.42	210.32	1,689.54	5,322.04	-	-	-	-
SEM. MALAYSIA <i>Peninsular Malaysia</i>	2,922.82	2,365.95	25,829.99	81,364.48	751.69	694.77	11,080.64	51,524.96
SABAH	268.70	81.50	609.40	1,919.61	30.50	18.50	105.80	491.97
SARAWAK	252.80	103.30	392.10	1,235.12	17.60	2.90	14.60	67.89
W.P. LABUAN	-	-	-	-	-	-	-	-
MALAYSIA	3,444.32	2,550.75	26,831.49	84,519.21	799.79	716.17	11,201.04	52,084.82

**JADUAL 2 - 1 : KELUASAN, PENGELUARAN DAN NILAI PENGELUARAN TANAMAN BUAH-BUAHAN UTAMA
MENGIKUT NEGERI, MALAYSIA, 2021**

Table 2 - 1 : Hectarage, Production and Value of Production of Major Fruit Crops by State, Malaysia, 2021

Negeri State	NANAS <i>Pineapple</i>				NANGKA <i>Jackfruit</i>			
	Keluasan <i>Hectarage</i> (Ha)	Luas Berhasil <i>Harvested</i> (Ha)	Pengeluaran <i>Production</i> (Mt)	Nilai Pengeluaran <i>Value Of Production</i> (RM'000)	Keluasan <i>Hectarage</i> (Ha)	Luas Berhasil <i>Harvested Area</i> (Ha)	Pengeluaran <i>Production</i> (Mt)	Nilai Pengeluaran <i>Value Of Production</i> (RM'000)
JOHOR	10,211.92	7,720.11	263,367.58	474,061.65	679.40	624.76	7,669.47	14,418.61
KEDAH	378.35	262.85	8,668.64	15,603.56	322.39	317.74	1,652.20	3,106.14
KELANTAN	167.32	107.93	5,076.96	9,138.52	94.97	81.88	911.91	1,714.39
MELAKA	34.22	14.88	516.59	929.86	52.49	8.30	118.36	222.52
NEGERI SEMBILAN	71.40	33.80	1,575.90	2,836.62	614.70	566.65	11,513.74	21,645.83
PAHANG	1,107.36	751.04	29,631.77	53,337.19	1,879.96	1,377.16	9,628.08	18,100.80
PERAK	248.70	155.74	7,039.73	12,671.51	167.25	132.08	2,153.66	4,048.87
PERLIS	24.30	0.40	9.40	16.92	1.00	1.00	15.28	28.73
PULAU PINANG	178.88	83.58	3,650.80	6,571.44	10.10	10.10	135.71	255.13
SELANGOR	472.07	322.35	12,369.57	22,265.23	242.45	207.57	2,400.16	4,512.30
TERENGGANU	176.80	88.30	3,573.10	6,431.58	96.21	87.91	760.07	1,428.93
SEM. MALAYSIA <i>Peninsular Malaysia</i>	13,071.32	9,540.98	335,480.04	603,864.08	4,160.92	3,415.15	36,958.65	69,482.26
SABAH	1,083.20	832.00	12,947.10	23,304.78	368.30	256.00	2,471.80	4,646.98
SARAWAK	2,049.20	1,243.30	26,996.10	48,592.98	532.60	224.10	1,584.01	2,977.94
W.P. LABUAN	-	-	-	-	11.83	8.76	32.74	61.55
MALAYSIA	16,203.72	11,616.28	375,423.24	675,761.84	5,073.65	3,904.01	41,047.20	77,168.73

**JADUAL 2 - 1 : KELUASAN, PENGELUARAN DAN NILAI PENGELUARAN TANAMAN BUAH-BUAHAN UTAMA
MENGIKUT NEGERI, MALAYSIA, 2021**

Table 2 - 1 : Hectarage, Production and Value of Production of Major Fruit Crops by State, Malaysia, 2021

Negeri State	PISANG <i>Banana</i>				PULASAN <i>(Pulasan)</i>			
	Keluasan <i>Hectarage</i> (Ha)	Luas Berhasil <i>Harvested</i> (Ha)	Pengeluaran <i>Production</i> (Mt)	Nilai Pengeluaran <i>Value Of Production</i> (RM'000)	Keluasan <i>Hectarage</i> (Ha)	Luas Berhasil <i>Harvested Area</i> (Ha)	Pengeluaran <i>Production</i> (Mt)	Nilai Pengeluaran <i>Value Of Production</i> (RM'000)
JOHOR	9,258.50	7,328.97	120,929.20	210,416.80	352.16	305.48	831.57	2,577.88
KEDAH	815.11	761.00	8,717.97	15,169.26	10.00	5.00	9.06	28.08
KELANTAN	1,977.83	1,649.93	16,185.19	28,162.23	-	-	-	-
MELAKA	111.86	61.26	468.99	816.04	0.30	-	-	-
NEGERI SEMBILAN	418.38	379.53	7,659.77	13,328.00	0.50	0.50	5.12	15.88
PAHANG	3,258.62	2,792.96	50,574.72	88,000.01	3.23	3.23	5.10	15.81
PERAK	2,570.22	2,351.65	35,080.79	61,040.57	33.43	29.73	161.72	501.33
PERLIS	19.66	19.66	58.35	101.52	-	-	-	-
PULAU PINANG	59.74	59.14	766.61	1,333.91	-	-	-	-
SELANGOR	605.57	520.28	7,048.91	12,265.10	25.62	22.57	141.88	439.81
TERENGGANU	851.58	669.45	8,480.47	14,756.01	1.00	0.80	3.00	9.30
SEM. MALAYSIA <i>Peninsular Malaysia</i>	19,947.07	16,593.83	255,970.95	445,389.45	426.24	367.31	1,157.45	3,588.08
SABAH	4,073.00	3,393.90	50,594.30	88,034.08	-	-	-	-
SARAWAK	3,287.00	2,065.00	23,457.10	40,815.35	-	-	-	-
W.P. LABUAN	44.88	31.78	230.80	401.59	-	-	-	-
MALAYSIA	27,351.95	22,084.51	330,253.15	574,640.48	426.24	367.31	1,157.45	3,588.08

**JADUAL 2 - 1 : KELUASAN, PENGELUARAN DAN NILAI PENGELUARAN TANAMAN BUAH-BUAHAN UTAMA
MENGIKUT NEGERI, MALAYSIA, 2021**

Table 2 - 1 : Hectarage, Production and Value of Production of Major Fruit Crops by State, Malaysia, 2021

Negeri State	RAMBUTAN (Rambutan)				SALAK (Salak)			
	Keluasan Hectarage (Ha)	Luas Berhasil Harvested (Ha)	Pengeluaran Production (Mt)	Nilai Pengeluaran Value Of Production (RM'000)	Keluasan Hectarage (Ha)	Luas Berhasil Harvested Area (Ha)	Pengeluaran Production (Mt)	Nilai Pengeluaran Value Of Production (RM'000)
JOHOR	1,781.89	1,549.81	9,182.74	22,222.23	1.80	1.80	3.14	8.79
KEDAH	1,618.56	1,413.37	6,624.89	16,032.24	17.04	16.94	220.57	617.60
KELANTAN	1,113.73	951.33	6,925.87	16,760.60	191.60	141.30	1,154.44	3,232.44
MELAKA	0.60	0.60	1.90	4.60	-	-	-	-
NEGERI SEMBILAN	642.08	496.86	3,240.54	7,842.10	-	-	-	-
PAHANG	903.66	685.47	5,010.60	12,125.66	135.71	114.58	169.18	473.71
PERAK	596.91	480.43	3,661.18	8,860.06	1.20	0.30	6.68	18.69
PERLIS	18.14	18.14	50.85	123.05	-	-	-	-
PULAU PINANG	203.68	200.71	1,404.24	3,398.25	-	-	-	-
SELANGOR	152.30	151.10	879.65	2,128.75	-	-	-	-
TERENGGANU	516.09	431.90	2,248.12	5,440.45	58.30	40.50	267.12	747.93
SEM. MALAYSIA <i>Peninsular Malaysia</i>	7,547.64	6,379.72	39,230.58	94,937.99	405.65	315.42	1,821.13	5,099.15
SABAH	1,631.30	704.30	5,071.10	12,272.06	133.00	91.60	781.40	2,187.92
SARAWAK	5,521.50	2,595.00	11,296.90	27,338.50	-	-	-	-
W.P. LABUAN	4.88	3.30	29.19	70.65	-	-	-	-
MALAYSIA	14,705.32	9,682.32	55,627.77	134,619.21	538.65	407.02	2,602.53	7,287.07

**JADUAL 2 - 1 : KELUASAN, PENGELUARAN DAN NILAI PENGELUARAN TANAMAN BUAH-BUAHAN UTAMA
MENGIKUT NEGERI, MALAYSIA, 2021**

Table 2 - 1 : Hectarage, Production and Value of Production of Major Fruit Crops by State, Malaysia, 2021

Negeri State	TEMBIKAI <i>Water Melon</i>				JUMLAH <i>Total</i>			
	Keluasan <i>Hectarage</i> (Ha)	Luas Berhasil <i>Harvested</i> (Ha)	Pengeluaran <i>Production</i> (Mt)	Nilai Pengeluaran <i>Value Of Production</i> (RM'000)	Keluasan <i>Hectarage</i> (Ha)	Luas Berhasil <i>Harvested Area</i> (Ha)	Pengeluaran <i>Production</i> (Mt)	Nilai Pengeluaran <i>Value Of Production</i> (RM'000)
JOHOR	816.70	805.70	15,948.20	26,952.45	50,520.53	41,887.44	623,723.26	3,234,449.07
KEDAH	332.73	331.56	9,864.29	16,670.64	9,605.59	8,460.16	72,526.88	505,675.34
KELANTAN	2,263.36	2,104.29	39,307.49	66,429.66	19,311.01	14,542.02	136,805.06	971,868.97
MELAKA	23.20	22.70	357.85	604.77	2,803.95	1,799.17	18,807.87	277,852.47
NEGERI SEMBILAN	281.30	279.30	5,606.89	9,475.64	5,152.47	4,381.07	59,190.76	441,084.35
PAHANG	1,555.10	1,490.00	23,809.33	40,237.77	25,418.91	18,492.50	241,803.76	2,279,352.81
PERAK	102.50	101.50	1,950.36	3,296.11	11,328.52	9,340.52	120,264.66	876,797.12
PERLIS	104.20	104.20	2,271.50	3,838.84	1,481.51	1,428.19	6,558.44	52,985.63
PULAU PINANG	-	-	-	-	2,515.93	2,309.81	22,652.69	302,436.92
SELANGOR	12.10	11.60	228.90	386.84	5,166.04	3,448.99	33,911.07	206,574.28
TERENGGANU	799.79	770.14	13,698.72	23,150.83	7,533.29	5,391.38	48,549.20	304,576.67
SEM. MALAYSIA <i>Peninsular Malaysia</i>	6,290.98	6,020.99	113,043.52	191,043.55	140,837.75	111,481.25	1,384,793.65	9,453,653.64
SABAH	392.90	391.30	5,556.80	9,390.99	19,509.20	10,934.40	120,855.00	529,802.17
SARAWAK	884.40	582.90	9,234.40	15,606.14	34,266.70	16,452.70	138,394.03	873,411.41
W.P. LABUAN	-	-	-	-	74.92	53.81	336.49	1,127.62
MALAYSIA	7,568.28	6,995.19	127,834.72	216,040.68	194,688.574	138,922.160	1,644,379.171	10,857,994.833

JADUAL 2 - 2 : KELUASAN TANAMAN BUAH-BUAHAN LAIN MENGIKUT NEGERI, MALAYSIA, 2021

Table 2 - 2 : Hectarage of Other Fruit Crops by State, Malaysia, 2021

Negeri State	ANGGUR <i>Grape</i>			AVOCADO <i>(Avocado)</i>			BACANG <i>Horse Mango</i>		
	Keluasan	Luas Berhasil	Pengeluaran	Keluasan	Luas Berhasil	Pengeluaran	Keluasan	Luas Berhasil	Pengeluaran
	<i>Hectarage</i>	<i>Harvested Area</i>	<i>Production</i>	<i>Hectareage</i>	<i>Harvested Area</i>	<i>Production</i>	<i>Hectarage</i>	<i>Harvested Area</i>	<i>Production</i>
	(Ha)	(Ha)	(Mt)	(Ha)	(Ha)	(Mt)	(Ha)	(Ha)	(Mt)
JOHOR	-	-	-	-	-	-	6.50	4.90	8.86
KEDAH	-	-	-	-	-	-	2.00	2.00	4.02
KELANTAN	-	-	-	-	-	-	15.80	15.74	104.11
MELAKA	-	-	-	-	-	-	-	-	-
NEGERI SEMBILAN	-	-	-	-	-	-	-	-	-
PAHANG	0.21	0.19	2.01	-	-	-	13.23	5.26	23.17
PERAK	0.40	0.20	0.10	-	-	-	1.30	1.30	7.70
PERLIS	-	-	-	-	-	-	-	-	-
PULAU PINANG	-	-	-	-	-	-	-	-	-
SELANGOR	-	-	-	-	-	-	-	-	-
TERENGGANU	-	-	-	-	-	-	3.60	3.20	22.91
SEM. MALAYSIA <i>Peninsular Malaysia</i>	0.61	0.39	2.11	-	-	-	42.43	32.40	170.76
SABAH	-	-	-	134.00	40.00	268.60	-	-	-
SARAWAK	-	-	-	-	-	-	-	-	-
W.P. LABUAN	-	-	-	-	-	-	-	-	-
MALAYSIA	0.61	0.39	2.11	134.00	40.00	268.60	42.43	32.40	170.76

JADUAL 2 - 2 : KELUASAN TANAMAN BUAH-BUAHAN LAIN MENGIKUT NEGERI, MALAYSIA, 2021

Table 2 - 2 : Hectarage of Other Fruit Crops by State, Malaysia, 2021

Negeri State	BAMBANGAN <i>(Bambangan)</i>			BELIMBING BULUH <i>Cucumber Tree</i>			BELIMBING HUTAN <i>Chestnut</i>		
	Keluasan <i>Hectarage</i>	Luas Berhasil <i>Harvested Area</i>	Pengeluaran <i>Production</i>	Keluasan <i>Hectareage</i>	Luas Berhasil <i>Harvested Area</i>	Pengeluaran <i>Production</i>	Keluasan <i>Hectarage</i>	Luas Berhasil <i>Harvested Area</i>	Pengeluaran <i>Production</i>
	(Ha)	(Ha)	(Mt)	(Ha)	(Ha)	(Mt)	(Ha)	(Ha)	(Mt)
JOHOR	-	-	-	-	-	-	-	-	-
KEDAH	-	-	-	0.36	0.36	0.38	-	-	-
KELANTAN	-	-	-	-	-	-	-	-	-
MELAKA	-	-	-	0.50	0.50	5.45	-	-	-
NEGERI SEMBILAN	-	-	-	-	-	-	-	-	-
PAHANG	-	-	-	22.86	19.96	141.74	-	-	-
PERAK	-	-	-	0.40	0.40	10.56	-	-	-
PERLIS	-	-	-	-	-	-	-	-	-
PULAU PINANG	-	-	-	-	-	-	-	-	-
SELANGOR	-	-	-	-	-	-	-	-	-
TERENGGANU	-	-	-	-	-	-	-	-	-
SEM. MALAYSIA <i>Peninsular Malaysia</i>	-	-	-	24.12	21.22	158.13	-	-	-
SABAH	28.00	10.70	52.50	-	-	-	-	-	-
SARAWAK	-	-	-	-	-	-	-	-	-
W.P. LABUAN	-	-	-	-	-	-	-	-	-
MALAYSIA	28.00	10.70	52.50	24.12	21.22	158.13	-	-	-

JADUAL 2 - 2 : KELUASAN TANAMAN BUAH-BUAHAN LAIN MENGIKUT NEGERI, MALAYSIA, 2021

Table 2 - 2 : Hectarage of Other Fruit Crops by State, Malaysia, 2021

Negeri State	BELUNU (Belunu)			BERANGAN (Berangan)			BIDARA SIAM Jujube		
	Keluasan Hectarage	Luas Berhasil Harvested Area	Pengeluaran Production	Keluasan Hectareage	Luas Berhasil Harvested Area	Pengeluaran Production	Keluasan Hectarage	Luas Berhasil Harvested Area	Pengeluaran Production
	(Ha)	(Ha)	(Mt)	(Ha)	(Ha)	(Mt)	(Ha)	(Ha)	(Mt)
JOHOR	-	-	-	-	-	-	-	-	-
KEDAH	-	-	-	-	-	-	-	-	-
KELANTAN	-	-	-	-	-	-	-	-	-
MELAKA	-	-	-	-	-	-	-	-	-
NEGERI SEMBILAN	-	-	-	-	-	-	-	-	-
PAHANG	-	-	-	-	-	-	0.10	0.10	0.90
PERAK	-	-	-	-	-	-	-	-	-
PERLIS	-	-	-	-	-	-	-	-	-
PULAU PINANG	-	-	-	-	-	-	-	-	-
SELANGOR	-	-	-	-	-	-	-	-	-
TERENGGANU	-	-	-	-	-	-	-	-	-
SEM. MALAYSIA <i>Peninsular Malaysia</i>	-	-	-	-	-	-	0.10	0.10	0.90
SABAH	7.80	5.50	19.20	-	-	-	-	-	-
SARAWAK	-	-	-	-	-	-	-	-	-
W.P. LABUAN	-	-	-	-	-	-	-	-	-
MALAYSIA	7.80	5.50	19.20	-	-	-	0.10	0.10	0.90

JADUAL 2 - 2 : KELUASAN TANAMAN BUAH-BUAHAN LAIN MENGIKUT NEGERI, MALAYSIA, 2021

Table 2 - 2 : Hectarage of Other Fruit Crops by State, Malaysia, 2021

Negeri State	BINJAI <i>Malaysia Mango</i>			DABAI <i>(Dabai)</i>			DELIMA <i>Punica granatum</i>		
	Keluasan <i>Hectarage</i>	Luas Berhasil <i>Harvested Area</i>	Pengeluaran <i>Production</i>	Keluasan <i>Hectareage</i>	Luas Berhasil <i>Harvested Area</i>	Pengeluaran <i>Production</i>	Keluasan <i>Hectarage</i>	Luas Berhasil <i>Harvested Area</i>	Pengeluaran <i>Production</i>
	(Ha)	(Ha)	(Mt)	(Ha)	(Ha)	(Mt)	(Ha)	(Ha)	(Mt)
JOHOR	-	-	-	-	-	-	-	-	-
KEDAH	-	-	-	-	-	-	-	-	-
KELANTAN	-	-	-	-	-	-	-	-	-
MELAKA	-	-	-	-	-	-	-	-	-
NEGERI SEMBILAN	-	-	-	-	-	-	-	-	-
PAHANG	-	-	-	-	-	-	0.15	0.15	0.06
PERAK	-	-	-	-	-	-	-	-	-
PERLIS	-	-	-	-	-	-	-	-	-
PULAU PINANG	-	-	-	-	-	-	-	-	-
SELANGOR	-	-	-	-	-	-	-	-	-
TERENGGANU	-	-	-	-	-	-	-	-	-
SEM. MALAYSIA <i>Peninsular Malaysia</i>	-	-	-	-	-	-	0.15	0.15	0.06
SABAH	-	-	-	-	-	-	-	-	-
SARAWAK	-	-	-	1,947.40	1,083.80	5,902.30	-	-	-
W.P. LABUAN	-	-	-	-	-	-	-	-	-
MALAYSIA	-	-	-	1,947.40	1,083.80	5,902.30	0.15	0.15	0.06

JADUAL 2 - 2 : KELUASAN TANAMAN BUAH-BUAHAN LAIN MENGIKUT NEGERI, MALAYSIA, 2021

Table 2 - 2 : Hectarage of Other Fruit Crops by State, Malaysia, 2021

Negeri State	DURIAN BELANDA <i>Soursop</i>			GAJUS <i>Cashew</i>			JAMBU AIR <i>Wax Apple</i>		
	Keluasan <i>Hectarage</i>	Luas Berhasil <i>Harvested Area</i>	Pengeluaran <i>Production</i>	Keluasan <i>Hectareage</i>	Luas Berhasil <i>Harvested Area</i>	Pengeluaran <i>Production</i>	Keluasan <i>Hectarage</i>	Luas Berhasil <i>Harvested Area</i>	Pengeluaran <i>Production</i>
	(Ha)	(Ha)	(Mt)	(Ha)	(Ha)	(Mt)	(Ha)	(Ha)	(Mt)
JOHOR	177.75	117.55	881.05	-	-	-	59.65	57.05	1,096.35
KEDAH	2.14	2.10	27.67	-	-	-	3.84	2.29	15.14
KELANTAN	1.22	1.18	6.69	1.38	1.33	8.46	7.94	7.29	67.60
MELAKA	14.80	10.90	14.54	-	-	-	-	-	-
NEGERI SEMBILAN	8.70	6.50	51.36	-	-	-	6.62	5.70	87.27
PAHANG	54.81	34.31	181.09	0.45	0.45	0.16	20.92	17.99	156.34
PERAK	26.45	22.53	91.66	-	-	-	53.44	48.94	814.66
PERLIS	-	-	-	-	-	-	-	-	-
PULAU PINANG	0.10	0.10	1.42	-	-	-	-	-	-
SELANGOR	13.80	13.20	36.64	-	-	-	2.40	2.40	24.70
TERENGGANU	9.20	3.60	21.78	-	-	-	0.20	0.20	3.60
SEM. MALAYSIA <i>Peninsular Malaysia</i>	308.97	211.97	1,313.88	1.83	1.78	8.62	155.01	141.86	2,265.64
SABAH	28.10	6.70	33.90	-	-	-	63.10	40.30	175.80
SARAWAK	-	-	-	-	-	-	-	-	-
W.P. LABUAN	-	-	-	-	-	-	-	-	-
MALAYSIA	337.07	218.67	1,347.78	1.83	1.78	8.62	218.11	182.16	2,441.44

JADUAL 2 - 2 : KELUASAN TANAMAN BUAH-BUAHAN LAIN MENGIKUT NEGERI, MALAYSIA, 2021

Table 2 - 2 : Hectarage of Other Fruit Crops by State, Malaysia, 2021

Negeri State	JAMBU AIR MADU (Jambu Air Mawar)			KABUNG/ENAU (Kabung/Enau)			KEDONDONG/AMRA Tahitian Apple		
	Keluasan Hectarage	Luas Berhasil Harvested Area	Pengeluaran Production	Keluasan Hectareage	Luas Berhasil Harvested Area	Pengeluaran Production	Keluasan Hectarage	Luas Berhasil Harvested Area	Pengeluaran Production
	(Ha)	(Ha)	(Mt)	(Ha)	(Ha)	(Mt)	(Ha)	(Ha)	(Mt)
JOHOR	-	-	-	-	-	-	3.00	2.40	50.42
KEDAH	3.89	3.89	2.63	-	-	-	0.50	0.40	1.21
KELANTAN	9.00	9.00	75.39	-	-	-	-	-	-
MELAKA	-	-	-	-	-	-	-	-	-
NEGERI SEMBILAN	-	-	-	-	-	-	-	-	-
PAHANG	-	-	-	7.21	6.81	2.50	2.00	2.00	12.50
PERAK	-	-	-	-	-	-	13.60	12.50	59.58
PERLIS	-	-	-	-	-	-	-	-	-
PULAU PINANG	3.20	3.00	12.46	-	-	-	5.20	5.20	11.37
SELANGOR	-	-	-	-	-	-	-	-	-
TERENGGANU	-	-	-	-	-	-	-	-	-
SEM. MALAYSIA <i>Peninsular Malaysia</i>	16.09	15.89	90.48	7.21	6.81	2.50	24.30	22.50	135.08
SABAH	-	-	-	-	-	-	6.50	1.90	8.50
SARAWAK	-	-	-	-	-	-	-	-	-
W.P. LABUAN	-	-	-	-	-	-	-	-	-
MALAYSIA	16.09	15.89	90.48	7.21	6.81	2.50	30.80	24.40	143.58

JADUAL 2 - 2 : KELUASAN TANAMAN BUAH-BUAHAN LAIN MENGIKUT NEGERI, MALAYSIA, 2021

Table 2 - 2 : Hectarage of Other Fruit Crops by State, Malaysia, 2021

Negeri State	KUNDANG (Kundang)			KUIINI (Kuini)			LEMON (Lemon)		
	Keluasan Hectarage	Luas Berhasil Harvested Area	Pengeluaran Production	Keluasan Hectareage	Luas Berhasil Harvested Area	Pengeluaran Production	Keluasan Hectarage	Luas Berhasil Harvested Area	Pengeluaran Production
	(Ha)	(Ha)	(Mt)	(Ha)	(Ha)	(Mt)	(Ha)	(Ha)	(Mt)
JOHOR	-	-	-	6.80	6.40	17.42	-	-	-
KEDAH	-	-	-	3.06	3.06	5.82	-	-	-
KELANTAN	-	-	-	10.19	10.14	88.65	-	-	-
MELAKA	-	-	-	-	-	-	-	-	-
NEGERI SEMBILAN	-	-	-	-	-	-	-	-	-
PAHANG	0.10	0.10	0.67	13.63	5.73	22.80	0.52	0.42	1.05
PERAK	-	-	-	-	-	-	-	-	-
PERLIS	-	-	-	-	-	-	-	-	-
PULAU PINANG	-	-	-	-	-	-	-	-	-
SELANGOR	-	-	-	-	-	-	-	-	-
TERENGGANU	-	-	-	1.70	0.70	5.60	-	-	-
SEM. MALAYSIA <i>Peninsular Malaysia</i>	0.10	0.10	0.67	35.38	26.03	140.28	0.52	0.42	1.05
SABAH	-	-	-	19.30	3.50	4.30	46.00	42.30	124.30
SARAWAK	-	-	-	600.00	355.30	1,216.80	-	-	-
W.P. LABUAN	-	-	-	-	-	-	-	-	-
MALAYSIA	0.10	0.10	0.67	654.68	384.83	1,361.38	46.52	42.72	125.35

JADUAL 2 - 2 : KELUASAN TANAMAN BUAH-BUAHAN LAIN MENGIKUT NEGERI, MALAYSIA, 2021

Table 2 - 2 : Hectarage of Other Fruit Crops by State, Malaysia, 2021

Negeri State	LONGAN (Longan)			MARKISA Passion Fruit			MATA KUCING Cat's Eye		
	Keluasan Hectarage	Luas Berhasil Harvested Area	Pengeluaran Production	Keluasan Hectareage	Luas Berhasil Harvested Area	Pengeluaran Production	Keluasan Hectarage	Luas Berhasil Harvested Area	Pengeluaran Production
	(Ha)	(Ha)	(Mt)	(Ha)	(Ha)	(Mt)	(Ha)	(Ha)	(Mt)
JOHOR	12.00	12.00	533.75	51.32	39.80	565.08	12.00	9.00	30.21
KEDAH	71.20	70.15	95.23	-	-	-	-	-	-
KELANTAN	-	-	-	-	-	-	-	-	-
MELAKA	-	-	-	-	-	-	-	-	-
NEGERI SEMBILAN	-	-	-	1.40	1.40	15.35	-	-	-
PAHANG	-	-	-	18.30	18.30	202.90	4.98	5.08	39.19
PERAK	-	-	-	0.20	0.20	0.80	0.80	0.80	12.39
PERLIS	-	-	-	-	-	-	-	-	-
PULAU PINANG	0.40	0.40	3.70	-	-	-	-	-	-
SELANGOR	2.00	2.00	2.50	-	-	-	-	-	-
TERENGGANU	18.90	4.60	3.83	-	-	-	-	-	-
SEM. MALAYSIA <i>Peninsular Malaysia</i>	104.50	89.15	639.01	71.22	59.70	784.13	17.78	14.88	81.78
SABAH	-	-	-	-	-	-	74.50	13.30	55.00
SARAWAK	-	-	-	-	-	-	-	-	-
W.P. LABUAN	-	-	-	-	-	-	-	-	-
MALAYSIA	104.50	89.15	639.01	71.22	59.70	784.13	92.28	28.18	136.78

JADUAL 2 - 2 : KELUASAN TANAMAN BUAH-BUAHAN LAIN MENGIKUT NEGERI, MALAYSIA, 2021

Table 2 - 2 : Hectarage of Other Fruit Crops by State, Malaysia, 2021

Negeri State	MENTEGA <i>Velvet Apple</i>			MESTA <i>Garcinia</i>			NONA KAPRI <i>Custard Apple</i>		
	Keluasan <i>Hectarage</i>	Luas Berhasil <i>Harvested Area</i>	Pengeluaran <i>Production</i>	Keluasan <i>Hectareage</i>	Luas Berhasil <i>Harvested Area</i>	Pengeluaran <i>Production</i>	Keluasan <i>Hectarage</i>	Luas Berhasil <i>Harvested Area</i>	Pengeluaran <i>Production</i>
	(Ha)	(Ha)	(Mt)	(Ha)	(Ha)	(Mt)	(Ha)	(Ha)	(Mt)
JOHOR	-	-	-	-	-	-	-	-	-
KEDAH	-	-	-	-	-	-	-	-	-
KELANTAN	-	-	-	-	-	-	-	-	-
MELAKA	-	-	-	-	-	-	-	-	-
NEGERI SEMBILAN	-	-	-	-	-	-	-	-	-
PAHANG	-	-	-	42.84	34.80	407.13	0.04	0.04	0.02
PERAK	-	-	-	-	-	-	-	-	-
PERLIS	-	-	-	-	-	-	-	-	-
PULAU PINANG	-	-	-	-	-	-	-	-	-
SELANGOR	-	-	-	10.00	10.00	3.00	-	-	-
TERENGGANU	-	-	-	6.00	6.00	7.50	-	-	-
SEM. MALAYSIA <i>Peninsular Malaysia</i>	-	-	-	58.84	50.80	417.63	0.04	0.04	0.02
SABAH	-	-	-	-	-	-	-	-	-
SARAWAK	-	-	-	-	-	-	-	-	-
W.P. LABUAN	-	-	-	-	-	-	-	-	-
MALAYSIA	-	-	-	58.84	50.80	417.63	0.04	0.04	0.02

JADUAL 2 - 2 : KELUASAN TANAMAN BUAH-BUAHAN LAIN MENGIKUT NEGERI, MALAYSIA, 2021

Table 2 - 2 : Hectarage of Other Fruit Crops by State, Malaysia, 2021

Negeri State	NONA SRIKAYA <i>Sweet-sop</i>			RAMBAI <i>(Rambai)</i>			SENTOL <i>(Sentol)</i>		
	Keluasan <i>Hectarage</i>	Luas Berhasil <i>Harvested Area</i>	Pengeluaran <i>Production</i>	Keluasan <i>Hectareage</i>	Luas Berhasil <i>Harvested Area</i>	Pengeluaran <i>Production</i>	Keluasan <i>Hectarage</i>	Luas Berhasil <i>Harvested Area</i>	Pengeluaran <i>Production</i>
	(Ha)	(Ha)	(Mt)	(Ha)	(Ha)	(Mt)	(Ha)	(Ha)	(Mt)
JOHOR	-	-	-	-	-	-	-	-	-
KEDAH	-	-	-	6.05	6.05	46.90	-	-	-
KELANTAN	-	-	-	23.00	19.77	173.41	3.03	3.03	10.87
MELAKA	-	-	-	-	-	-	-	-	-
NEGERI SEMBILAN	-	-	-	-	-	-	-	-	-
PAHANG	1.00	1.00	1.37	2.89	1.42	3.88	0.10	0.10	0.03
PERAK	-	-	-	-	-	-	-	-	-
PERLIS	-	-	-	-	-	-	-	-	-
PULAU PINANG	-	-	-	-	-	-	-	-	-
SELANGOR	1.00	1.00	13.47	-	-	-	-	-	-
TERENGGANU	-	-	-	-	-	-	-	-	-
SEM. MALAYSIA <i>Peninsular Malaysia</i>	2.00	2.00	14.84	31.94	27.24	224.19	3.13	3.13	10.90
SABAH	-	-	-	10.00	0.10	0.10	-	-	-
SARAWAK	-	-	-	-	-	-	-	-	-
W.P. LABUAN	-	-	-	-	-	-	-	-	-
MALAYSIA	2.00	2.00	14.84	41.94	27.34	224.29	3.13	3.13	10.90

JADUAL 2 - 2 : KELUASAN TANAMAN BUAH-BUAHAN LAIN MENGIKUT NEGERI, MALAYSIA, 2021

Table 2 - 2 : Hectarage of Other Fruit Crops by State, Malaysia, 2021

Negeri State	STRAWBERI <i>Strawberry</i>			SUKUN <i>(Sukun)</i>			TAMPOI <i>(Tampoi)</i>		
	Keluasan <i>Hectarage</i>	Luas Berhasil <i>Harvested Area</i>	Pengeluaran <i>Production</i>	Keluasan <i>Hectarage</i>	Luas Berhasil <i>Harvested Area</i>	Pengeluaran <i>Production</i>	Keluasan <i>Hectarage</i>	Luas Berhasil <i>Harvested Area</i>	Pengeluaran <i>Production</i>
	(Ha)	(Ha)	(Mt)	(Ha)	(Ha)	(Mt)	(Ha)	(Ha)	(Mt)
JOHOR	-	-	-	9.20	5.80	13.65	-	-	-
KEDAH	-	-	-	-	-	-	-	-	-
KELANTAN	-	-	-	1.87	1.45	9.54	-	-	-
MELAKA	-	-	-	-	-	-	-	-	-
NEGERI SEMBILAN	-	-	-	-	-	-	-	-	-
PAHANG	40.54	39.37	1,102.16	5.17	4.03	9.53	-	-	-
PERAK	0.20	0.20	2.32	0.50	0.50	4.61	-	-	-
PERLIS	-	-	-	-	-	-	-	-	-
PULAU PINANG	-	-	-	-	-	-	-	-	-
SELANGOR	-	-	-	-	-	-	-	-	-
TERENGGANU	-	-	-	-	-	-	-	-	-
SEM. MALAYSIA <i>Peninsular Malaysia</i>	40.74	39.57	1,104.47	16.74	11.78	37.33	-	-	-
SABAH	-	-	-	5.40	5.00	12.70	-	-	-
SARAWAK	-	-	-	-	-	-	-	-	-
W.P. LABUAN	-	-	-	-	-	-	-	-	-
MALAYSIA	40.74	39.57	1,104.47	22.14	16.78	50.03	-	-	-

JADUAL 2 - 2 : KELUASAN TANAMAN BUAH-BUAHAN LAIN MENGIKUT NEGERI, MALAYSIA, 2021

Table 2 - 2 : Hectarage of Other Fruit Crops by State, Malaysia, 2021

Negeri State	TERAP (Terap)			TEMBIKAI SUSU Honey Dew			TEMBIKAI WANGI Rock Melon		
	Keluasan Hectarage	Luas Berhasil Harvested Area	Pengeluaran Production	Keluasan Hectareage	Luas Berhasil Harvested Area	Pengeluaran Production	Keluasan Hectarage	Luas Berhasil Harvested Area	Pengeluaran Production
	(Ha)	(Ha)	(Mt)	(Ha)	(Ha)	(Mt)	(Ha)	(Ha)	(Mt)
JOHOR	-	-	-	280.57	243.93	4,772.37	1.20	0.80	18.65
KEDAH	-	-	-	33.51	33.45	343.03	1.65	1.65	24.02
KELANTAN	-	-	-	27.45	27.45	575.55	347.84	343.22	7,235.91
MELAKA	-	-	-	42.68	32.31	306.05	-	-	-
NEGERI SEMBILAN	-	-	-	402.48	400.88	9,197.79	-	-	-
PAHANG	-	-	-	8.26	7.62	94.74	-	-	-
PERAK	-	-	-	13.45	11.85	188.73	-	-	-
PERLIS	-	-	-	4.12	4.12	17.00	-	-	-
PULAU PINANG	-	-	-	0.60	0.60	6.50	-	-	-
SELANGOR	-	-	-	92.43	88.83	1,607.02	0.40	0.40	7.00
TERENGGANU	-	-	-	78.23	73.00	1,028.71	1.80	1.80	6.40
SEM. MALAYSIA <i>Peninsular Malaysia</i>	-	-	-	983.78	924.04	18,137.51	352.89	347.87	7,291.98
SABAH	369.40	168.80	1,522.30	-	-	-	-	-	-
SARAWAK	-	-	-	-	-	-	-	-	-
W.P. LABUAN	-	-	-	-	-	-	-	-	-
MALAYSIA	369.40	168.80	1,522.30	983.78	924.04	18,137.51	352.89	347.87	7,291.98

JADUAL 2 - 2 : KELUASAN TANAMAN BUAH-BUAHAN LAIN MENGIKUT NEGERI, MALAYSIA, 2021

Table 2 - 2 : Hectarage of Other Fruit Crops by State, Malaysia, 2021

Negeri State	JUMLAH Total		
	Keluasan Hectarage (Ha)	Luas Berhasil Harvested Area (Ha)	Pengeluaran Production (Mt)
JOHOR	619.99	499.63	7,987.81
KEDAH	128.20	125.40	566.06
KELANTAN	448.72	439.60	8,356.16
MELAKA	57.98	43.71	326.04
NEGERI SEMBILAN	419.20	414.48	9,351.76
PAHANG	260.31	205.23	2,405.94
PERAK	110.74	99.42	1,193.10
PERLIS	4.12	4.12	17.00
PULAU PINANG	9.50	9.30	35.44
SELANGOR	122.03	117.83	1,694.33
TERENGGANU	119.63	93.10	1,100.33
SEM. MALAYSIA <i>Peninsular Malaysia</i>	2,300.42	2,051.82	33,033.98
SABAH	792.10	338.10	2,277.20
SARAWAK	2,547.40	1,439.10	7,119.10
W.P. LABUAN	-	-	-
MALAYSIA	5,639.92	3,829.02	42,430.28

**KELUASAN, PENGELUARAN DAN NILAI PENGELUARAN
TANAMAN BUAH-BUAHAN MENGIKUT NEGERI & JENIS, MALAYSIA, 2021**

*HECTARAGE, PRODUCTION AND VALUE OF PRODUCTION
OF FRUIT CROPS BY STATE & TYPE, MALAYSIA, 2021*



JOHOR

JOHORE



**JADUAL 2 - 3 : KELUASAN, PENGELUARAN DAN NILAI PENGELUARAN TANAMAN BUAH-BUAHAN UTAMA
MENGIKUT DAERAH, JOHOR, 2021**

Table 2 - 3 : Hectarage, Production and Value of Production of Major Fruit Crops by District, Johor, 2021

DAERAH <i>District</i>	BELIMBING <i>Starfruit</i>				BETIK <i>Papaya</i>			
	Keluasan <i>Hectarage</i> (Ha)	Luas Berhasil <i>Harvested Area</i> (Ha)	Pengeluaran <i>Production</i> (Mt)	Nilai Pengeluaran <i>Value Of Production</i> (RM'000)	Keluasan <i>Hectarage</i> (Ha)	Luas Berhasil <i>Harvested Area</i> (Ha)	Pengeluaran <i>Production</i> (Mt)	Nilai Pengeluaran <i>Value Of Production</i> (RM'000)
Batu Pahat	30.6	30.6	923.8	2,060.1	1,067.6	1,013.3	24,420.6	37,119.3
Johor Bahru	-	-	-	-	5.0	5.0	130.0	197.5
Kluang	21.0	21.0	422.5	942.2	44.5	44.5	2,252.6	3,424.0
Kota Tinggi	-	-	-	-	87.1	87.1	1,583.0	2,406.1
Kulai	-	-	-	-	25.0	5.3	591.6	899.2
Mersing	-	-	-	-	-	-	-	-
Muar	-	-	-	-	190.0	171.9	6,092.2	9,260.1
Pontian	-	-	-	-	0.7	0.7	30.1	45.8
Segamat	78.8	63.8	52.7	117.6	166.3	133.7	2,131.2	3,239.4
Tangkak	21.4	18.4	380.6	848.7	19.5	19.5	651.8	990.7
JUMLAH	151.8	133.8	1,779.6	3,968.6	1,605.7	1,481.1	37,883.0	57,582.1

DAERAH <i>District</i>	CEMPEDAK <i>(Cempedak)</i>				Ciku <i>(Ciku)</i>			
	Keluasan <i>Hectarage</i> (Ha)	Luas Berhasil <i>Harvested Area</i> (Ha)	Pengeluaran <i>Production</i> (Mt)	Nilai Pengeluaran <i>Value Of Production</i> (RM'000)	Keluasan <i>Hectarage</i> (Ha)	Luas Berhasil <i>Harvested Area</i> (Ha)	Pengeluaran <i>Production</i> (Mt)	Nilai Pengeluaran <i>Value Of Production</i> (RM'000)
Batu Pahat	73.9	51.4	280.0	867.9	0.8	0.8	25.2	83.3
Johor Bahru	10.0	8.0	76.7	237.8	1.0	-	-	-
Kluang	59.5	59.5	396.1	1,227.8	9.0	9.0	170.0	561.0
Kota Tinggi	36.9	36.9	389.1	1,206.3	4.0	-	-	-
Kulai	-	-	-	-	3.2	3.2	73.0	240.8
Mersing	-	-	-	-	-	-	-	-
Muar	8.6	7.2	72.8	225.5	3.0	3.0	16.0	52.8
Pontian	45.2	42.0	410.7	1,273.0	-	-	-	-
Segamat	572.6	551.6	929.9	2,882.8	38.5	36.1	160.0	528.1
Tangkak	36.7	30.1	406.7	1,260.6	9.1	5.1	58.3	192.4
JUMLAH	843.4	786.7	2,961.8	9,181.7	68.6	57.2	502.5	1,658.4

**JADUAL 2 - 3 : KELUASAN, PENGELUARAN DAN NILAI PENGELUARAN TANAMAN BUAH-BUAHAN UTAMA
MENGIKUT DAERAH, JOHOR, 2021**

Table 2 - 3 : Hectarage, Production and Value of Production of Major Fruit Crops by District, Johor, 2021

DAERAH <i>District</i>	DOKONG <i>(Dokong)</i>				DUKU <i>(Duku)</i>			
	Keluasan <i>Hectarage</i> (Ha)	Luas Berhasil <i>Harvested Area</i> (Ha)	Pengeluaran <i>Production</i> (Mt)	Nilai Pengeluaran <i>Value Of Production</i> (RM'000)	Keluasan <i>Hectarage</i> (Ha)	Luas Berhasil <i>Harvested Area</i> (Ha)	Pengeluaran <i>Production</i> (Mt)	Nilai Pengeluaran <i>Value Of Production</i> (RM'000)
Batu Pahat	8.0	3.4	7.1	13.4	28.9	19.4	85.3	153.5
Johor Bahru	2.0	-	-	-	23.0	13.4	87.2	157.0
Kluang	4.0	4.0	26.9	51.1	-	-	-	-
Kota Tinggi	2.4	2.4	11.1	21.1	70.5	70.5	320.2	576.3
Kulai	-	-	-	-	-	-	-	-
Mersing	-	-	-	-	-	-	-	-
Muar	44.5	40.2	341.3	648.5	788.3	586.0	3,494.6	6,290.4
Pontian	10.0	5.5	55.0	104.5	510.9	381.3	2,642.8	4,757.0
Segamat	225.1	209.5	902.0	1,713.7	252.0	226.0	795.2	1,431.3
Tangkak	85.5	83.5	532.9	1,012.5	582.1	559.0	2,941.4	5,294.6
JUMLAH	381.5	348.5	1,876.2	3,564.8	2,255.6	1,855.6	10,366.8	18,660.2

DAERAH <i>District</i>	DURIAN <i>(Durian)</i>				JAMBU BATU <i>Guava</i>			
	Keluasan <i>Hectarage</i> (Ha)	Luas Berhasil <i>Harvested Area</i> (Ha)	Pengeluaran <i>Production</i> (Mt)	Nilai Pengeluaran <i>Value Of Production</i> (RM'000)	Keluasan <i>Hectarage</i> (Ha)	Luas Berhasil <i>Harvested Area</i> (Ha)	Pengeluaran <i>Production</i> (Mt)	Nilai Pengeluaran <i>Value Of Production</i> (RM'000)
Batu Pahat	4,270.7	4,037.1	33,477.6	632,056.6	139.6	122.1	3,494.5	8,561.5
Johor Bahru	175.6	153.9	1,816.5	34,295.7	0.6	0.6	15.3	37.5
Kluang	816.1	690.1	4,556.7	86,031.0	19.3	19.3	553.0	1,354.9
Kota Tinggi	877.7	754.4	4,663.4	88,045.2	39.8	39.8	2,088.9	5,117.8
Kulai	40.8	34.4	196.4	3,708.6	12.7	12.7	291.4	713.9
Mersing	11.9	11.8	69.6	1,313.5	36.0	36.0	1,056.1	2,587.4
Muar	3,146.6	2,470.2	17,521.5	330,806.2	50.5	40.9	1,333.3	3,266.6
Pontian	1,157.2	795.4	6,815.5	128,675.9	-	-	-	-
Segamat	4,910.8	3,998.1	11,456.4	216,296.1	53.5	46.3	362.1	887.1
Tangkak	4,358.6	4,055.1	41,324.9	780,214.8	180.4	172.8	6,246.0	15,302.8
JUMLAH	19,765.9	17,000.4	121,898.5	2,301,443.7	532.4	490.5	15,440.6	37,829.5

**JADUAL 2 - 3 : KELUASAN, PENGELUARAN DAN NILAI PENGELUARAN TANAMAN BUAH-BUAHAN UTAMA
MENGIKUT DAERAH, JOHOR, 2021**

Table 2 - 3 : Hectarage, Production and Value of Production of Major Fruit Crops by District, Johor, 2021

DAERAH <i>District</i>	LANGSAT <i>(Langsat)</i>				LIMAU BESAR <i>Pomelo</i>			
	Keluasan <i>Hectarage</i> (Ha)	Luas Berhasil <i>Harvested Area</i> (Ha)	Pengeluaran <i>Production</i> (Mt)	Nilai Pengeluaran <i>Value Of Production</i> (RM'000)	Keluasan <i>Hectarage</i> (Ha)	Luas Berhasil <i>Harvested Area</i> (Ha)	Pengeluaran <i>Production</i> (Mt)	Nilai Pengeluaran <i>Value Of Production</i> (RM'000)
Batu Pahat	14.5	14.5	38.2	99.4	-	-	-	-
Johor Bahru	-	-	-	-	-	-	-	-
Kluang	-	-	-	-	-	-	-	-
Kota Tinggi	1.0	1.0	4.1	10.8	-	-	-	-
Kulai	-	-	-	-	-	-	-	-
Mersing	-	-	-	-	-	-	-	-
Muar	150.1	79.1	158.8	412.8	-	-	-	-
Pontian	20.0	19.0	84.5	219.7	-	-	-	-
Segamat	143.2	113.0	266.3	692.3	91.6	47.1	969.9	2,909.8
Tangkak	3.0	3.0	15.4	39.9	1.6	1.6	67.2	201.5
JUMLAH	331.8	229.6	567.3	1,474.9	93.2	48.7	1,037.1	3,111.3

DAERAH <i>District</i>	LIMAU MANIS <i>Sweet Orange</i>				MANGGA <i>Mango</i>			
	Keluasan <i>Hectarage</i> (Ha)	Luas Berhasil <i>Harvested Area</i> (Ha)	Pengeluaran <i>Production</i> (Mt)	Nilai Pengeluaran <i>Value Of Production</i> (RM'000)	Keluasan <i>Hectarage</i> (Ha)	Luas Berhasil <i>Harvested Area</i> (Ha)	Pengeluaran <i>Production</i> (Mt)	Nilai Pengeluaran <i>Value Of Production</i> (RM'000)
Batu Pahat	1.2	0.4	1.9	5.3	15.2	10.2	6.3	51.4
Johor Bahru	-	-	-	-	-	-	-	-
Kluang	-	-	-	-	-	-	-	-
Kota Tinggi	12.2	0.2	2.8	7.7	10.5	10.3	57.7	469.3
Kulai	3.0	3.0	72.9	204.1	-	-	-	-
Mersing	-	-	-	-	-	-	-	-
Muar	8.7	8.5	81.6	228.4	-	-	-	-
Pontian	-	-	-	-	-	-	-	-
Segamat	5.8	4.8	35.6	99.7	95.2	91.6	63.2	513.7
Tangkak	7.0	7.0	160.0	448.0	9.9	9.4	123.2	1,001.6
JUMLAH	37.9	23.9	354.7	993.2	130.8	121.5	250.4	2,036.0

**JADUAL 2 - 3 : KELUASAN, PENGELUARAN DAN NILAI PENGELUARAN TANAMAN BUAH-BUAHAN UTAMA
MENGIKUT DAERAH, JOHOR, 2021**

Table 2 - 3 : Hectarage, Production and Value of Production of Major Fruit Crops by District, Johor, 2021

DAERAH <i>District</i>	MANGGIS <i>Mangosteen</i>				MATA NAGA/PITAYA <i>Dragon Fruit</i>			
	Keluasan <i>Hectarage</i> (Ha)	Luas Berhasil <i>Harvested Area</i> (Ha)	Pengeluaran <i>Production</i> (Mt)	Nilai Pengeluaran <i>Value Of Production</i> (RM'000)	Keluasan <i>Hectarage</i> (Ha)	Luas Berhasil <i>Harvested Area</i> (Ha)	Pengeluaran <i>Production</i> (Mt)	Nilai Pengeluaran <i>Value Of Production</i> (RM'000)
Batu Pahat	23.0	15.0	69.5	218.9	147.1	147.1	2,680.6	12,464.8
Johor Bahru	3.0	2.9	19.8	62.5	-	-	-	-
Kluang	25.0	25.0	402.2	1,266.9	32.5	32.0	459.0	2,134.1
Kota Tinggi	41.2	41.2	620.4	1,954.4	46.8	43.8	654.7	3,044.1
Kulai	1.4	1.4	22.8	71.8	1.0	0.5	30.2	140.4
Mersing	-	-	-	-	10.0	10.0	70.0	325.5
Muar	267.6	155.0	1,746.5	5,501.6	-	-	-	-
Pontian	7.0	7.0	71.5	225.2	-	-	-	-
Segamat	389.1	297.6	1,720.3	5,418.9	108.8	85.0	481.4	2,238.6
Tangkak	82.0	76.0	841.7	2,651.2	34.0	33.8	982.3	4,567.5
JUMLAH	839.3	621.1	5,514.7	17,371.4	380.2	352.2	5,358.1	24,915.0

DAERAH <i>District</i>	NANAS <i>Pineapple</i>				NANGKA <i>Jackfruit</i>			
	Keluasan <i>Hectarage</i> (Ha)	Luas Berhasil <i>Harvested Area</i> (Ha)	Pengeluaran <i>Production</i> (Mt)	Nilai Pengeluaran <i>Value Of Production</i> (RM'000)	Keluasan <i>Hectarage</i> (Ha)	Luas Berhasil <i>Harvested Area</i> (Ha)	Pengeluaran <i>Production</i> (Mt)	Nilai Pengeluaran <i>Value Of Production</i> (RM'000)
Batu Pahat	1,863.7	1,822.3	24,516.0	44,128.7	195.0	188.6	3,101.8	5,831.4
Johor Bahru	285.7	200.7	7,418.8	13,353.9	3.0	2.0	3.0	5.6
Kluang	4,135.6	2,829.2	122,169.3	219,904.7	25.6	23.8	484.9	911.7
Kota Tinggi	629.0	437.3	18,924.8	34,064.6	70.6	58.6	853.7	1,605.0
Kulai	6.4	5.6	207.7	373.9	8.6	7.6	82.7	155.6
Mersing	128.0	64.0	2,176.0	3,916.8	78.8	72.9	1,805.5	3,394.2
Muar	996.2	903.2	25,621.3	46,118.3	23.9	17.1	323.2	607.7
Pontian	2,019.4	1,354.1	57,907.3	104,233.1	-	-	-	-
Segamat	138.9	96.3	4,151.4	7,472.5	257.3	237.6	616.5	1,159.0
Tangkak	9.1	7.4	275.0	495.0	16.6	16.6	398.1	748.4
JUMLAH	10,211.9	7,720.1	263,367.58	474,061.6	679.4	624.8	7,669.5	14,418.6

**JADUAL 2 - 3 : KELUASAN, PENGELUARAN DAN NILAI PENGELUARAN TANAMAN BUAH-BUAHAN UTAMA
MENGIKUT DAERAH, JOHOR, 2021**

Table 2 - 3 : Hectarage, Production and Value of Production of Major Fruit Crops by District, Johor, 2021

DAERAH <i>District</i>	PISANG <i>Banana</i>				PULASAN <i>(Pulasan)</i>			
	Keluasan <i>Hectarage</i> (Ha)	Luas Berhasil <i>Harvested Area</i> (Ha)	Pengeluaran <i>Production</i> (Mt)	Nilai Pengeluaran <i>Value Of Production</i> (RM'000)	Keluasan <i>Hectarage</i> (Ha)	Luas Berhasil <i>Harvested Area</i> (Ha)	Pengeluaran <i>Production</i> (Mt)	Nilai Pengeluaran <i>Value Of Production</i> (RM'000)
Batu Pahat	2,768.4	2,394.8	35,814.6	62,317.4	31.0	16.0	21.1	65.4
Johor Bahru	145.4	137.5	5,658.0	9,844.8	8.6	7.5	32.4	100.5
Kluang	370.7	358.7	6,734.4	11,717.9	5.5	5.5	47.6	147.6
Kota Tinggi	152.5	147.0	3,177.0	5,528.0	66.6	66.6	119.5	370.4
Kulai	114.1	103.7	2,436.1	4,238.7	3.5	3.5	16.1	49.8
Mersing	19.0	13.5	122.4	212.9	-	-	-	-
Muar	560.7	501.5	6,977.6	12,141.0	125.1	99.0	293.8	910.8
Pontian	1,405.6	1,166.1	19,721.9	34,316.1	27.2	27.0	126.5	392.2
Segamat	2,874.5	1,681.7	23,030.9	40,073.7	66.3	65.0	96.7	299.9
Tangkak	847.6	824.5	17,256.5	30,026.3	18.4	15.4	77.9	241.5
JUMLAH	9,258.5	7,329.0	120,929.2	210,416.8	352.2	305.5	831.6	2,577.9

DAERAH <i>District</i>	RAMBUTAN <i>(Rambutan)</i>				SALAK <i>(Salak)</i>			
	Keluasan <i>Hectarage</i> (Ha)	Luas Berhasil <i>Harvested Area</i> (Ha)	Pengeluaran <i>Production</i> (Mt)	Nilai Pengeluaran <i>Value Of Production</i> (RM'000)	Keluasan <i>Hectarage</i> (Ha)	Luas Berhasil <i>Harvested Area</i> (Ha)	Pengeluaran <i>Production</i> (Mt)	Nilai Pengeluaran <i>Value Of Production</i> (RM'000)
Batu Pahat	281.0	232.4	484.4	1,172.20	-	-	-	-
Johor Bahru	43.7	41.0	441.2	1,067.76	-	-	-	-
Kluang	92.2	86.2	624.1	1,510.40	-	-	-	-
Kota Tinggi	262.3	262.0	2,123.1	5,137.80	-	-	-	-
Kulai	22.3	20.3	89.2	215.79	-	-	-	-
Mersing	12.0	11.0	11.8	28.56	-	-	-	-
Muar	425.5	288.1	1,656.4	4,008.40	-	-	-	-
Pontian	99.0	99.0	844.0	2,042.48	0.8	0.8	2.2	6.3
Segamat	380.4	351.2	1,605.1	3,884.27	1.0	1.0	0.9	2.5
Tangkak	163.6	158.7	1,303.5	3,154.57	-	-	-	-
JUMLAH	1,781.9	1,549.8	9,182.7	22,222.23	1.8	1.8	3.1	8.8

**JADUAL 2 - 3 : KELUASAN, PENGELUARAN DAN NILAI PENGELUARAN TANAMAN BUAH-BUAHAN UTAMA
MENGIKUT DAERAH, JOHOR, 2021**

Table 2 - 3 : Hectarage, Production and Value of Production of Major Fruit Crops by District, Johor, 2021

DAERAH <i>District</i>	TEMBIKAI <i>Water Melon</i>				JUMLAH <i>Total</i>			
	Keluasan <i>Hectarage</i> (Ha)	Luas Berhasil <i>Harvested Area</i> (Ha)	Pengeluaran <i>Production</i> (Mt)	Nilai Pengeluaran <i>Value Of Production</i> (RM'000)	Keluasan <i>Hectarage</i> (Ha)	Luas Berhasil <i>Harvested Area</i> (Ha)	Pengeluaran <i>Production</i> (Mt)	Nilai Pengeluaran <i>Value Of Production</i> (RM'000)
Batu Pahat	-	-	-	-	10,960.2	10,119.3	129,448.4	807,270.7
Johor Bahru	139.5	139.5	2,511.8	4,244.9	846.1	712.1	18,210.7	63,605.5
Kluang	205.0	205.0	3,637.5	6,147.4	5,865.5	4,412.8	142,936.8	337,332.6
Kota Tinggi	348.0	348.0	7,684.5	12,986.9	2,759.0	2,407.0	43,278.0	162,551.7
Kulai	-	-	-	-	242.0	201.2	4,109.9	11,012.4
Mersing	49.2	38.2	772.0	1,304.7	344.9	257.4	6,083.3	13,083.6
Muar	-	-	-	-	6,789.2	5,370.9	65,730.9	420,479.1
Pontian	-	-	-	-	5,303.0	3,897.9	88,711.9	276,291.2
Segamat	75.0	75.0	1,342.4	2,268.7	10,924.7	8,412.0	51,170.0	294,129.7
Tangkak	-	-	-	-	6,486.0	6,096.8	74,043.3	848,692.6
JUMLAH	816.7	805.7	15,948.2	26,952.4	50,520.5	41,887.4	623,723.3	3,234,449.1

JADUAL 2 - 3a : KELUASAN TANAMAN BUAH-BUAHAN LAIN MENGIKUT DAERAH, JOHOR, 2021

Table 2 - 3a : Hectarage of Other Fruit Crops by District, Johor, 2021

DAERAH District	BACANG <i>Horse Mango</i>			DURIAN BELANDA <i>Soursop</i>			JAMBU AIR <i>Water Rose Apple</i>		
	Keluasan <i>Hectarage</i> (Ha)	Luas Berhasil <i>Harvested Area</i> (Ha)	Pengeluaran <i>Production</i> (Mt)	Keluasan <i>Hectarage</i> (Ha)	Luas Berhasil <i>Harvested Area</i> (Ha)	Pengeluaran <i>Production</i> (Mt)	Keluasan <i>Hectarage</i> (Ha)	Luas Berhasil <i>Harvested Area</i> (Ha)	Pengeluaran <i>Production</i> (Mt)
Batu Pahat	-	-	-	3.40	1.40	18.01	-	-	-
Johor Bahru	-	-	-	-	-	-	-	-	-
Kluang	-	-	-	7.80	3.80	41.48	18.40	18.40	285.10
Kota Tinggi	-	-	-	19.25	17.75	211.83	7.50	7.50	320.64
Kulai	-	-	-	-	-	-	10.25	10.25	296.60
Mersing	-	-	-	40.10	28.90	345.26	-	-	-
Muar	-	-	-	43.10	32.90	223.87	8.30	7.30	73.36
Pontian	-	-	-	-	-	-	-	-	-
Segamat	6.50	4.90	8.86	64.00	32.70	39.10	12.20	10.60	82.65
Tangkak	-	-	-	0.10	0.10	1.50	3.00	3.00	38.00
JUMLAH Total	6.50	4.90	8.86	177.75	117.55	881.05	59.65	57.05	1,096.35

DAERAH District	KEDONDONG / AMRA <i>Tahitian Apple</i>			KUNI <i>(Kuini)</i>			LONGAN <i>(Longan)</i>		
Batu Pahat	-	-	-	-	-	-	-	-	-
Johor Bahru	-	-	-	-	-	-	-	-	-
Kluang	-	-	-	-	-	-	-	-	-
Kota Tinggi	-	-	-	-	-	-	12.00	12.00	533.75
Kulai	1.00	1.00	48.11	-	-	-	-	-	-
Mersing	-	-	-	-	-	-	-	-	-
Muar	-	-	-	0.40	0.40	3.54	-	-	-
Pontian	-	-	-	-	-	-	-	-	-
Segamat	2.00	1.40	2.31	4.40	4.00	10.39	-	-	-
Tangkak	-	-	-	2.00	2.00	3.50	-	-	-
JUMLAH Total	3.00	2.40	50.42	6.80	6.40	17.42	12.00	12.00	533.75

JADUAL 2 - 3a : KELUASAN TANAMAN BUAH-BUAHAN LAIN MENGIKUT DAERAH, JOHOR, 2021

Table 2 - 3a : Hectarage of Other Fruit Crops by District, Johor, 2021

DAERAH District	MARKISA <i>Passion Fruit</i>			MATA KUCING <i>Cat's Eye</i>			RAMBAI <i>(Rambai)</i>		
	Keluasan <i>Hectarage</i> (Ha)	Luas Berhasil <i>Harvested Area</i> (Ha)	Pengeluaran <i>Production</i> (Mt)	Keluasan <i>Hectarage</i> (Ha)	Luas Berhasil <i>Harvested Area</i> (Ha)	Pengeluaran <i>Production</i> (Mt)	Keluasan <i>Hectarage</i> (Ha)	Luas Berhasil <i>Harvested Area</i> (Ha)	Pengeluaran <i>Production</i> (Mt)
Batu Pahat	43.32	32.40	308.63	-	-	-	-	-	-
Johor Bahru	-	-	-	-	-	-	-	-	-
Kluang	-	-	-	-	-	-	-	-	-
Kota Tinggi	5.00	5.00	236.13	-	-	-	-	-	-
Kulai	-	-	-	-	-	-	-	-	-
Mersing	-	-	-	-	-	-	-	-	-
Muar	-	-	-	2.00	1.00	8.16	-	-	-
Pontian	-	-	-	-	-	-	-	-	-
Segamat	3.00	2.40	20.33	10.00	8.00	22.05	-	-	-
Tangkak	-	-	-	-	-	-	-	-	-
JUMLAH Total	51.32	39.80	565.08	12.00	9.00	30.21	-	-	-

DAERAH District	SUKUN <i>(Sukun)</i>			TEMBIKAI SUSU <i>Honey Dew</i>			TEMBIKAI WANGI <i>Rock Melon</i>		
	Keluasan <i>Hectarage</i> (Ha)	Luas Berhasil <i>Harvested Area</i> (Ha)	Pengeluaran <i>Production</i> (Mt)	Keluasan <i>Hectarage</i> (Ha)	Luas Berhasil <i>Harvested Area</i> (Ha)	Pengeluaran <i>Production</i> (Mt)	Keluasan <i>Hectarage</i> (Ha)	Luas Berhasil <i>Harvested Area</i> (Ha)	Pengeluaran <i>Production</i> (Mt)
Batu Pahat	6.00	3.00	2.48	17.80	10.36	164.42	-	-	-
Johor Bahru	-	-	-	138.00	137.85	3,096.66	-	-	-
Kluang	-	-	-	10.00	10.00	100.00	-	-	-
Kota Tinggi	-	-	-	0.30	0.30	5.00	-	-	-
Kulai	-	-	-	-	-	-	-	-	-
Mersing	-	-	-	-	-	-	1.20	0.80	18.65
Muar	-	-	-	0.47	0.42	7.15	-	-	-
Pontian	-	-	-	-	-	-	-	-	-
Segamat	-	-	-	114.00	85.00	1,399.14	-	-	-
Tangkak	3.20	2.80	11.17	-	-	-	-	-	-
JUMLAH Total	9.20	5.80	13.65	280.57	243.93	4,772.37	1.20	0.80	18.65

JADUAL 2 - 3a : KELUASAN TANAMAN BUAH-BUAHAN LAIN MENGIKUT DAERAH, JOHOR, 2021*Table 2 - 3a : Hectarage of Other Fruit Crops by District, Johor, 2021*

DAERAH District	JUMLAH <i>Total</i>		
	Keluasan <i>Hectarage</i> (Ha)	Luas Berhasil <i>Harvested Area</i> (Ha)	Pengeluaran <i>Production</i> (Mt)
Batu Pahat	70.52	47.16	493.54
Johor Bahru	138.00	137.85	3,096.66
Kluang	36.20	32.20	426.58
Kota Tinggi	44.05	42.55	1,307.34
Kulai	11.25	11.25	344.71
Mersing	41.30	29.70	363.91
Muar	54.27	42.02	316.09
Pontian	-	-	-
Segamat	216.10	149.00	1,584.81
Tangkak	8.30	7.90	54.17
JUMLAH Total	619.99	499.63	7,987.81

KEDAH

KEDAH



**JADUAL 2 - 4 : KELUASAN, PENGELUARAN DAN NILAI PENGELUARAN TANAMAN BUAH-BUAHAN UTAMA
MENGIKUT DAERAH, KEDAH, 2021**

Table 2 - 4 : Hectarage, Production and Value of Production of Major Fruit Crops by District, Kedah, 2021

DAERAH <i>District</i>	BELIMBING <i>Starfruit</i>				BETIK <i>Papaya</i>			
	Keluasan <i>Hectarage</i> (Ha)	Luas <i>Harvested</i> (Ha)	Pengeluaran <i>Production</i> (Mt)	Nilai Pengeluaran <i>Value of Production</i> (RM'000)	Keluasan <i>Hectarage</i> (Ha)	Luas <i>Harvested</i> (Ha)	Pengeluaran <i>Production</i> (Mt)	Nilai Pengeluaran <i>Value of Production</i> (RM'000)
Baling	-	-	-	-	6.4	6.4	306.0	465.1
Bandar Baharu	-	-	-	-	43.0	43.0	118.7	180.4
Kota Setar	-	-	-	-	-	-	-	-
Kuala Muda	2.1	2.1	1.3	2.9	18.0	18.0	62.1	94.4
Kubang Pasu	-	-	-	-	12.1	11.8	677.6	1,029.9
Kulim	-	-	-	-	19.5	16.5	264.0	401.3
Langkawi	1.3	0.3	4.1	9.1	0.0	0.0	0.5	0.8
Padang Terap	-	-	-	-	1.0	1.0	4.5	6.8
Pendang	2.0	2.0	60.1	134.0	21.3	21.3	588.8	895.0
Pokok Sena	-	-	-	-	5.0	2.5	158.7	241.2
Sik	-	-	-	-	5.0	5.0	64.0	97.3
Yan	-	-	-	-	2.8	2.8	189.5	288.0
JUMLAH	5.4	4.4	65.5	146.1	134.1	128.2	2,434.4	3,700.3

DAERAH <i>District</i>	CEMPEDAK <i>(Cempedak)</i>				Ciku <i>(Ciku)</i>			
	Keluasan <i>Hectarage</i> (Ha)	Luas <i>Harvested</i> (Ha)	Pengeluaran <i>Production</i> (Mt)	Nilai Pengeluaran <i>Value of Production</i> (RM'000)	Keluasan <i>Hectarage</i> (Ha)	Luas <i>Harvested</i> (Ha)	Pengeluaran <i>Production</i> (Mt)	Nilai Pengeluaran <i>Value of Production</i> (RM'000)
Baling	8.0	8.0	38.9	120.6	0.1	0.1	0.1	0.3
Bandar Baharu	19.7	19.7	135.0	418.5	-	-	-	-
Kota Setar	-	-	-	-	-	-	-	-
Kuala Muda	98.3	97.9	252.5	782.8	-	-	-	-
Kubang Pasu	59.0	58.3	530.6	1,644.8	3.9	3.8	83.2	274.5
Kulim	58.0	42.4	177.0	548.6	-	-	-	-
Langkawi	7.9	5.3	61.5	190.6	-	-	-	-
Padang Terap	338.5	240.4	1,270.5	3,938.4	-	-	-	-
Pendang	185.5	185.2	1,894.4	5,872.7	-	-	-	-
Pokok Sena	18.3	18.3	253.0	784.4	-	-	-	-
Sik	145.5	104.2	333.2	1,032.9	-	-	-	-
Yan	135.1	135.1	1,556.7	4,825.6	-	-	-	-
JUMLAH	1,073.8	914.8	6,503.2	20,159.8	4.0	3.9	83.3	274.8

**JADUAL 2 - 4 : KELUASAN, PENGELUARAN DAN NILAI PENGELUARAN TANAMAN BUAH-BUAHAN UTAMA
MENGIKUT DAERAH, KEDAH, 2021**

Table 2 - 4 : Hectarage, Production and Value of Production of Major Fruit Crops by District, Kedah, 2021

DAERAH <i>District</i>	DOKONG <i>(Dokong)</i>				DUKU <i>(Duku)</i>			
	Keluasan <i>Hectarage</i> (Ha)	Luas <i>Harvested</i> (Ha)	Pengeluaran <i>Production</i> (Mt)	Nilai Pengeluaran <i>Value of Production</i> (RM'000)	Keluasan <i>Hectarage</i> (Ha)	Luas <i>Harvested</i> (Ha)	Pengeluaran <i>Production</i> (Mt)	Nilai Pengeluaran <i>Value of Production</i> (RM'000)
Baling	9.9	9.9	100.7	191.2	-	-	-	-
Bandar Baharu	4.0	4.0	24.3	46.2	-	-	-	-
Kota Setar	-	-	-	-	-	-	-	-
Kuala Muda	22.1	5.4	48.3	91.8	-	-	-	-
Kubang Pasu	38.4	36.5	262.8	499.2	-	-	-	-
Kulim	8.9	5.7	21.4	40.7	-	-	-	-
Langkawi	6.1	4.2	33.7	64.1	-	-	-	-
Padang Terap	167.3	136.5	366.2	695.8	-	-	-	-
Pandang	75.1	74.9	749.5	1,424.1	-	-	-	-
Pokok Sena	0.3	0.3	3.8	7.1	-	-	-	-
Sik	89.9	70.9	274.9	522.2	-	-	-	-
Yan	2.0	2.0	23.0	43.7	-	-	-	-
JUMLAH	423.8	350.1	1,908.5	3,626.2	-	-	-	-

DAERAH <i>District</i>	DURIAN <i>(Durian)</i>				JAMBU BATU <i>Guava</i>			
	Keluasan <i>Hectarage</i> (Ha)	Luas <i>Harvested</i> (Ha)	Pengeluaran <i>Production</i> (Mt)	Nilai Pengeluaran <i>Value of Production</i> (RM'000)	Keluasan <i>Hectarage</i> (Ha)	Luas <i>Harvested</i> (Ha)	Pengeluaran <i>Production</i> (Mt)	Nilai Pengeluaran <i>Value of Production</i> (RM'000)
Baling	57.6	57.6	441.9	8,342.7	-	-	-	-
Bandar Baharu	707.4	675.3	5,619.6	106,098.1	1.3	1.3	26.0	63.7
Kota Setar	-	-	-	-	-	-	-	-
Kuala Muda	596.6	596.4	2,370.8	44,760.8	1.0	1.0	0.3	0.7
Kubang Pasu	114.9	110.4	1,133.7	21,404.3	-	-	-	-
Kulim	351.2	228.9	871.3	16,449.7	-	-	-	-
Langkawi	33.9	21.9	236.2	4,460.1	0.2	0.0	0.7	1.8
Padang Terap	624.1	482.8	2,816.3	53,171.7	-	-	-	-
Pandang	308.7	281.0	2,288.4	43,205.1	-	-	-	-
Pokok Sena	17.1	16.7	138.5	2,615.3	-	-	-	-
Sik	698.2	561.6	1,861.4	35,143.6	-	-	-	-
Yan	307.2	307.2	3,047.2	57,531.4	-	-	-	-
JUMLAH	3,816.9	3,339.8	20,825.4	393,183.0	2.5	2.3	27.0	66.1

**JADUAL 2 - 4 : KELUASAN, PENGELUARAN DAN NILAI PENGELUARAN TANAMAN BUAH-BUAHAN UTAMA
MENGIKUT DAERAH, KEDAH, 2021**

Table 2 - 4 : Hectarage, Production and Value of Production of Major Fruit Crops by District, Kedah, 2021

DAERAH <i>District</i>	LANGSAT <i>(Langsat)</i>				LIMAU BESAR <i>Pomelo</i>			
	Keluasan <i>Hectarage</i> (Ha)	Luas <i>Harvested</i> (Ha)	Pengeluaran <i>Production</i> (Mt)	Nilai Pengeluaran <i>Value of Production</i> (RM'000)	Keluasan <i>Hectarage</i> (Ha)	Luas <i>Harvested</i> (Ha)	Pengeluaran <i>Production</i> (Mt)	Nilai Pengeluaran <i>Value of Production</i> (RM'000)
Baling	4.0	2.0	11.6	30.2	-	-	-	-
Bandar Baharu	-	-	-	-	-	-	-	-
Kota Setar	-	-	-	-	-	-	-	-
Kuala Muda	5.0	5.0	14.1	36.7	-	-	-	-
Kubang Pasu	-	-	-	-	-	-	-	-
Kulim	21.7	16.2	16.4	42.5	1.0	0.5	1.5	4.4
Langkawi	-	-	-	-	-	-	-	-
Padang Terap	33.9	30.0	61.7	160.5	0.5	0.5	2.7	8.1
Pandang	13.8	13.8	66.4	172.7	1.2	1.2	18.3	54.9
Pokok Sena	1.5	1.5	25.0	65.0	-	-	-	-
Sik	1.3	0.7	2.4	6.1	-	-	-	-
Yan	-	-	-	-	-	-	-	-
JUMLAH	81.2	69.2	197.6	513.7	2.7	2.2	22.5	67.4

DAERAH <i>District</i>	LIMAU MANIS <i>Sweet Orange</i>				MANGGA <i>Mango</i>			
	Keluasan <i>Hectarage</i> (Ha)	Luas <i>Harvested</i> (Ha)	Pengeluaran <i>Production</i> (Mt)	Nilai Pengeluaran <i>Value of Production</i> (RM'000)	Keluasan <i>Hectarage</i> (Ha)	Luas <i>Harvested</i> (Ha)	Pengeluaran <i>Production</i> (Mt)	Nilai Pengeluaran <i>Value of Production</i> (RM'000)
Baling	0.5	0.5	5.0	14.0	-	-	-	-
Bandar Baharu	-	-	-	-	-	-	-	-
Kota Setar	-	-	-	-	-	-	-	-
Kuala Muda	0.2	0.2	0.5	1.4	1.0	1.0	1.2	9.8
Kubang Pasu	-	-	-	-	16.2	16.2	75.8	616.3
Kulim	2.0	0.5	1.5	4.1	-	-	-	-
Langkawi	-	-	-	-	1.9	1.6	20.7	168.4
Padang Terap	-	-	-	-	8.9	8.1	41.8	340.2
Pandang	0.5	0.5	5.2	14.6	3.6	3.6	9.2	74.5
Pokok Sena	1.8	1.8	8.7	24.2	1.0	0.5	4.2	34.0
Sik	-	-	-	-	-	-	-	-
Yan	-	-	-	-	17.0	17.0	201.1	1,634.9
JUMLAH	4.9	3.4	20.8	58.3	49.6	48.0	354.0	2,878.0

**JADUAL 2 - 4 : KELUASAN, PENGELUARAN DAN NILAI PENGELUARAN TANAMAN BUAH-BUAHAN UTAMA
MENGIKUT DAERAH, KEDAH, 2021**

Table 2 - 4 : Hectarage, Production and Value of Production of Major Fruit Crops by District, Kedah, 2021

DAERAH <i>District</i>	MANGGIS <i>Mangosteen</i>				MATA NAGA/PITAYA <i>Dragon Fruit</i>			
	Keluasan <i>Hectarage</i> (Ha)	Luas <i>Harvested</i> (Ha)	Pengeluaran <i>Production</i> (Mt)	Nilai Pengeluaran <i>Value of Production</i> (RM'000)	Keluasan <i>Hectarage</i> (Ha)	Luas <i>Harvested</i> (Ha)	Pengeluaran <i>Production</i> (Mt)	Nilai Pengeluaran <i>Value of Production</i> (RM'000)
Baling	2.0	2.0	29.4	92.6	-	-	-	-
Bandar Baharu	19.5	19.5	277.2	873.3	3.0	3.0	80.9	376.1
Kota Setar	-	-	-	-	-	-	-	-
Kuala Muda	74.3	74.2	273.7	862.1	8.0	8.0	10.0	46.5
Kubang Pasu	18.5	18.3	294.7	928.2	-	-	-	-
Kulim	6.5	4.6	30.3	95.5	1.7	0.2	4.8	22.3
Langkawi	16.4	9.8	219.5	691.5	-	-	-	-
Padang Terap	18.8	11.7	26.3	82.9	-	-	-	-
Pendang	66.1	65.3	1,242.4	3,913.7	-	-	-	-
Pokok Sena	7.8	6.6	95.0	299.4	-	-	-	-
Sik	33.5	25.6	113.6	358.0	-	-	-	-
Yan	236.5	236.5	1,629.2	5,132.1	-	-	-	-
JUMLAH	499.9	474.1	4,231.5	13,329.3	12.7	11.2	95.7	444.9

DAERAH <i>District</i>	NANAS <i>Pineapple</i>				NANGKA <i>Jackfruit</i>			
	Keluasan <i>Hectarage</i> (Ha)	Luas <i>Harvested</i> (Ha)	Pengeluaran <i>Production</i> (Mt)	Nilai Pengeluaran <i>Value of Production</i> (RM'000)	Keluasan <i>Hectarage</i> (Ha)	Luas <i>Harvested</i> (Ha)	Pengeluaran <i>Production</i> (Mt)	Nilai Pengeluaran <i>Value of Production</i> (RM'000)
Baling	32.0	19.0	703.0	1,265.4	2.5	2.2	56.0	105.3
Bandar Baharu	51.8	51.8	900.5	1,620.9	19.9	19.9	156.2	293.6
Kota Setar	1.6	1.2	44.7	80.5	-	-	-	-
Kuala Muda	74.2	52.1	1,857.0	3,342.5	93.0	93.0	136.4	256.4
Kubang Pasu	39.4	39.4	1,782.1	3,207.8	1.0	1.0	10.0	18.8
Kulim	33.2	14.0	304.0	547.2	7.4	6.4	70.0	131.5
Langkawi	15.3	4.1	149.7	269.4	3.8	1.6	38.9	73.2
Padang Terap	37.9	24.7	912.5	1,642.6	1.2	1.2	4.0	7.5
Pendang	32.0	20.4	755.5	1,359.8	169.9	169.1	725.0	1,362.9
Pokok Sena	43.7	23.3	859.7	1,547.4	13.7	13.7	200.6	377.0
Sik	11.3	6.9	254.4	458.0	1.9	1.5	8.0	15.0
Yan	6.0	6.0	145.6	262.1	8.2	8.2	247.3	464.9
JUMLAH	378.35	262.85	8,668.64	15,603.56	322.4	317.7	1,652.2	3,106.1

**JADUAL 2 - 4 : KELUASAN, PENGELUARAN DAN NILAI PENGELUARAN TANAMAN BUAH-BUAHAN UTAMA
MENGIKUT DAERAH, KEDAH, 2021**

Table 2 - 4 : Hectarage, Production and Value of Production of Major Fruit Crops by District, Kedah, 2021

DAERAH <i>District</i>	PISANG <i>Banana</i>				PULASAN <i>(Pulasan)</i>			
	Keluasan <i>Hectarage</i> (Ha)	Luas <i>Harvested</i> (Ha)	Pengeluaran <i>Production</i> (Mt)	Nilai Pengeluaran <i>Value of Production</i> (RM'000)	Keluasan <i>Hectarage</i> (Ha)	Luas <i>Harvested</i> (Ha)	Pengeluaran <i>Production</i> (Mt)	Nilai Pengeluaran <i>Value of Production</i> (RM'000)
Baling	120.6	113.1	1,454.0	2,529.9	-	-	-	-
Bandar Baharu	207.9	198.9	152.5	265.4	-	-	-	-
Kota Setar	-	-	-	-	-	-	-	-
Kuala Muda	17.0	17.0	140.8	245.0	-	-	-	-
Kubang Pasu	14.6	14.2	248.8	433.0	-	-	-	-
Kulim	84.9	70.3	878.6	1,528.8	10.0	5.0	9.1	28.1
Langkawi	15.1	10.5	224.8	391.1	-	-	-	-
Padang Terap	48.7	48.7	413.6	719.7	-	-	-	-
Pendang	112.4	112.4	1,612.0	2,804.9	-	-	-	-
Pokok Sena	95.8	77.8	1,122.4	1,953.0	-	-	-	-
Sik	16.2	16.2	242.5	422.0	-	-	-	-
Yan	82.0	82.0	2,227.9	3,876.6	-	-	-	-
JUMLAH	815.1	761.0	8,718.0	15,169.3	10.0	5.0	9.1	28.1

DAERAH <i>District</i>	RAMBUTAN <i>(Rambutan)</i>				SALAK <i>(Salak)</i>			
	Keluasan <i>Hectarage</i> (Ha)	Luas <i>Harvested</i> (Ha)	Pengeluaran <i>Production</i> (Mt)	Nilai Pengeluaran <i>Value of Production</i> (RM'000)	Keluasan <i>Hectarage</i> (Ha)	Luas <i>Harvested</i> (Ha)	Pengeluaran <i>Production</i> (Mt)	Nilai Pengeluaran <i>Value of Production</i> (RM'000)
Baling	72.0	71.0	574.5	1,390.3	-	-	-	-
Bandar Baharu	26.6	26.6	118.0	285.5	-	-	-	-
Kota Setar	-	-	-	-	-	-	-	-
Kuala Muda	408.3	408.3	592.6	1,434.1	-	-	-	-
Kubang Pasu	43.9	43.9	394.5	954.6	-	-	-	-
Kulim	78.0	52.8	217.2	525.7	1.0	0.9	5.7	16.0
Langkawi	34.4	29.4	272.2	658.6	-	-	-	-
Padang Terap	273.4	167.0	597.8	1,446.6	2.1	2.1	6.7	18.6
Pendang	234.3	233.7	1,550.2	3,751.6	14.0	14.0	208.2	583.0
Pokok Sena	20.0	18.0	91.4	221.2	-	-	-	-
Sik	285.1	220.1	509.4	1,232.8	-	-	-	-
Yan	142.6	142.6	1,707.1	4,131.2	-	-	-	-
JUMLAH	1,618.6	1,413.4	6,624.9	16,032.24	17.0	16.9	220.6	617.6

**JADUAL 2 - 4 : KELUASAN, PENGELUARAN DAN NILAI PENGELUARAN TANAMAN BUAH-BUAHAN UTAMA
MENGIKUT DAERAH, KEDAH, 2021**

Table 2 - 4 : Hectarage, Production and Value of Production of Major Fruit Crops by District, Kedah, 2021

DAERAH <i>District</i>	TEMBIKAI <i>Water Melon</i>				JUMLAH <i>Total</i>			
	Keluasan <i>Hectarage</i> (Ha)	Luas <i>Harvested</i> (Ha)	Pengeluaran <i>Production</i> (Mt)	Nilai Pengeluaran <i>Value of Production</i> (RM'000)	Keluasan <i>Hectarage</i> (Ha)	Luas <i>Harvested</i> (Ha)	Pengeluaran <i>Production</i> (Mt)	Nilai Pengeluaran <i>Value of Production</i> (RM'000)
Baling	30.0	30.0	463.8	783.8	345.7	321.8	4,184.8	15,331.4
Bandar Baharu	15.0	15.0	318.0	537.4	1,119.0	1,077.9	7,926.8	111,058.9
Kota Setar	-	-	-	-	1.6	1.2	44.7	80.5
Kuala Muda	10.0	10.0	35.0	59.2	1,429.1	1,389.6	5,796.5	52,026.9
Kubang Pasu	1.5	1.5	9.5	16.1	363.3	355.3	5,503.1	31,027.3
Kulim	43.0	43.0	931.3	1,573.9	727.9	507.8	3,804.0	21,960.5
Langkawi	5.6	5.3	102.2	172.7	141.8	93.8	1,364.8	7,151.6
Padang Terap	14.5	14.5	20.1	34.0	1,570.7	1,169.2	6,544.8	62,273.5
Pendang	119.2	119.2	6,345.4	10,723.7	1,359.6	1,317.6	18,119.0	76,347.2
Pokok Sena	17.5	17.0	350.0	591.5	243.3	197.8	3,310.9	8,760.8
Sik	76.4	76.1	1,289.0	2,178.4	1,364.3	1,088.8	4,952.8	41,466.2
Yan	-	-	-	-	939.4	939.4	10,974.6	78,190.5
JUMLAH	332.7	331.6	9,864.3	16,670.6	9,605.6	8,460.2	72,526.9	505,675.3

JADUAL 2 - 3a : KELUASAN TANAMAN BUAH-BUAHAN LAIN MENGIKUT DAERAH, KEDAH, 2021

Table 2 - 3a : Hectarage of Other Fruit Crops by District, Kedah, 2021

DAERAH <i>District</i>	BACANG <i>Horse Mango</i>			BERANGAN <i>(Berangan)</i>			BELIMBING BULUH <i>Cucumber Tree</i>		
	Keluasan <i>Hectarage</i> (Ha)	Luas Berhasil <i>Harvested Area</i> (Ha)	Pengeluaran <i>Production</i> (Mt)	Keluasan <i>Hectarage</i> (Ha)	Luas Berhasil <i>Harvested Area</i> (Ha)	Pengeluaran <i>Production</i> (Mt)	Keluasan <i>Hectarage</i> (Ha)	Luas Berhasil <i>Harvested Area</i> (Ha)	Pengeluaran <i>Production</i> (Mt)
Baling	-	-	-	-	-	-	-	-	-
Bandar Baharu	-	-	-	-	-	-	0.36	0.36	0.38
Kota Setar	-	-	-	-	-	-	-	-	-
Kuala Muda	-	-	-	-	-	-	-	-	-
Kubang Pasu	-	-	-	-	-	-	-	-	-
Kulim	-	-	-	-	-	-	-	-	-
Langkawi	-	-	-	-	-	-	-	-	-
Padang Terap	-	-	-	-	-	-	-	-	-
Pendang	0.50	0.50	1.02	-	-	-	-	-	-
Pokok Sena	0.20	0.20	0.23	-	-	-	-	-	-
Sik	-	-	-	-	-	-	-	-	-
Yan	1.30	1.30	2.77	-	-	-	-	-	-
JUMLAH	2.00	2.00	4.02	-	-	-	0.36	0.36	0.38

DAERAH <i>District</i>	DURIAN BELANDA <i>Sour-sop</i>			JAMBU AIR <i>Water Rose Apple</i>			JAMBU AIR MAWAR <i>(Jambu Air Mawar)</i>		
	Keluasan <i>Hectarage</i> (Ha)	Luas Berhasil <i>Harvested Area</i> (Ha)	Pengeluaran <i>Production</i> (Mt)	Keluasan <i>Hectarage</i> (Ha)	Luas Berhasil <i>Harvested Area</i> (Ha)	Pengeluaran <i>Production</i> (Mt)	Keluasan <i>Hectarage</i> (Ha)	Luas Berhasil <i>Harvested Area</i> (Ha)	Pengeluaran <i>Production</i> (Mt)
Baling	-	-	-	-	-	-	-	-	-
Bandar Baharu	-	-	-	-	-	-	-	-	-
Kota Setar	-	-	-	-	-	-	3.89	3.89	2.63
Kuala Muda	-	-	-	1.00	1.00	0.30	-	-	-
Kubang Pasu	0.02	0.02	0.26	0.14	0.14	0.64	-	-	-
Kulim	0.20	0.16	1.50	0.20	0.15	2.25	-	-	-
Langkawi	-	-	-	-	-	-	-	-	-
Padang Terap	-	-	-	2.50	1.00	11.95	-	-	-
Pendang	1.72	1.72	25.40	-	-	-	-	-	-
Pokok Sena	0.20	0.20	0.50	-	-	-	-	-	-
Sik	-	-	-	-	-	-	-	-	-
Yan	-	-	-	-	-	-	-	-	-
JUMLAH	2.14	2.10	27.67	3.84	2.29	15.14	3.89	3.89	2.63

JADUAL 2 - 3a : KELUASAN TANAMAN BUAH-BUAHAN LAIN MENGIKUT DAERAH, KEDAH, 2021

Table 2 - 3a : Hectarage of Other Fruit Crops by District, Kedah, 2021

DAERAH <i>District</i>	KEDONDONG/AMRA <i>Tahitian Apple</i>			KUINI <i>(Kuini)</i>			LONGAN <i>(Longan)</i>		
	Keluasan <i>Hectarage</i> (Ha)	Luas Berhasil <i>Harvested Area</i> (Ha)	Pengeluaran <i>Production</i> (Mt)	Keluasan <i>Hectarage</i> (Ha)	Luas Berhasil <i>Harvested Area</i> (Ha)	Pengeluaran <i>Production</i> (Mt)	Keluasan <i>Hectarage</i> (Ha)	Luas Berhasil <i>Harvested Area</i> (Ha)	Pengeluaran <i>Production</i> (Mt)
Baling	-	-	-	-	-	-	-	-	-
Bandar Baharu	-	-	-	0.06	0.06	0.39	-	-	-
Kota Setar	-	-	-	-	-	-	-	-	-
Kuala Muda	-	-	-	1.00	1.00	0.30	70.20	69.15	92.00
Kubang Pasu	-	-	-	-	-	-	-	-	-
Kulim	0.50	0.40	1.21	-	-	-	-	-	-
Langkawi	-	-	-	-	-	-	-	-	-
Padang Terap	-	-	-	-	-	-	-	-	-
Pendang	-	-	-	-	-	-	1.00	1.00	3.23
Pokok Sena	-	-	-	-	-	-	-	-	-
Sik	-	-	-	-	-	-	-	-	-
Yan	-	-	-	2.00	2.00	5.13	-	-	-
JUMLAH	0.50	0.40	1.21	3.06	3.06	5.82	71.20	70.15	95.23

DAERAH <i>District</i>	MATA KUCING <i>Cat's Eye</i>			RAMBAI <i>(Rambai)</i>			SUKUN <i>(Sukun)</i>		
	Keluasan <i>Hectarage</i> (Ha)	Luas Berhasil <i>Harvested Area</i> (Ha)	Pengeluaran <i>Production</i> (Mt)	Keluasan <i>Hectarage</i> (Ha)	Luas Berhasil <i>Harvested Area</i> (Ha)	Pengeluaran <i>Production</i> (Mt)	Keluasan <i>Hectarage</i> (Ha)	Luas Berhasil <i>Harvested Area</i> (Ha)	Pengeluaran <i>Production</i> (Mt)
Baling	-	-	-	-	-	-	-	-	-
Bandar Baharu	-	-	-	-	-	-	-	-	-
Kota Setar	-	-	-	-	-	-	-	-	-
Kuala Muda	-	-	-	-	-	-	-	-	-
Kubang Pasu	-	-	-	-	-	-	-	-	-
Kulim	-	-	-	-	-	-	-	-	-
Langkawi	-	-	-	-	-	-	-	-	-
Padang Terap	-	-	-	-	-	-	-	-	-
Pendang	-	-	-	6.05	6.05	46.90	-	-	-
Pokok Sena	-	-	-	-	-	-	-	-	-
Sik	-	-	-	-	-	-	-	-	-
Yan	-	-	-	-	-	-	-	-	-
JUMLAH	-	-	-	6.05	6.05	46.90	-	-	-

JADUAL 2 - 3a : KELUASAN TANAMAN BUAH-BUAHAN LAIN MENGIKUT DAERAH, KEDAH, 2021

Table 2 - 3a : Hectarage of Other Fruit Crops by District, Kedah, 2021

DAERAH <i>District</i>	TEMBIKAI SUSU <i>Honey Dew</i>			TEMBIKAI WANGI <i>Rock Melon</i>			JUMLAH <i>Total</i>		
	Keluasan <i>Hectarage</i> (Ha)	Luas Berhasil <i>Harvested Area</i> (Ha)	Pengeluaran <i>Production</i> (Mt)	Keluasan <i>Hectarage</i> (Ha)	Luas Berhasil <i>Harvested Area</i> (Ha)	Pengeluaran <i>Production</i> (Mt)	Keluasan <i>Hectarage</i> (Ha)	Luas Berhasil <i>Harvested Area</i> (Ha)	Pengeluaran <i>Production</i> (Mt)
Baling	-	-	-	-	-	-	-	-	-
Bandar Baharu	-	-	-	-	-	-	0.42	0.42	0.77
Kota Setar	-	-	-	-	-	-	3.89	3.89	2.63
Kuala Muda	-	-	-	-	-	-	72.20	71.15	92.60
Kubang Pasu	28.85	28.80	226.76	-	-	-	29.01	28.96	227.66
Kulim	0.60	0.60	16.55	-	-	-	1.50	1.31	21.51
Langkawi	-	-	-	0.15	0.15	2.02	0.15	0.15	2.02
Padang Terap	-	-	-	-	-	-	2.50	1.00	11.95
Pendang	-	-	-	-	-	-	9.27	9.27	76.55
Pokok Sena	1.96	1.96	69.00	-	-	-	2.36	2.36	69.73
Sik	2.10	2.09	30.73	1.50	1.50	22.00	3.60	3.59	52.73
Yan	-	-	-	-	-	-	3.30	3.30	7.90
JUMLAH	33.51	33.45	343.03	1.65	1.65	24.02	128.20	125.40	566.06

KELANTAN

KELANTAN



**JADUAL 2 - 5 : KELUASAN, PENGELUARAN DAN NILAI PENGELUARAN TANAMAN BUAH-BUAHAN UTAMA
MENGIKUT DAERAH, KELANTAN, 2021**

Table 2 - 5 : Hectarage, Production and Value of Production of Major Fruit Crops by District, Kelantan, 2021

DAERAH <i>District</i>	BELIMBING <i>Starfruit</i>				BETIK <i>Papaya</i>			
	Keluasan <i>Hectarage</i> (Ha)	Luas Berhasil <i>Harvested Area</i> (Ha)	Pengeluaran <i>Production</i> (Mt)	Nilai Pengeluaran <i>Value of Production</i> (RM'000)	Keluasan <i>Hectarage</i> (Ha)	Luas Berhasil <i>Harvested Area</i> (Ha)	Pengeluaran <i>Production</i> (Mt)	Nilai Pengeluaran <i>Value of Production</i> (RM'000)
Bachok	-	-	-	-	1.4	1.4	72.0	109.4
Gua Musang	1.5	1.5	1.0	2.1	7.8	7.8	107.0	162.6
Jeli	0.2	0.2	3.1	6.9	2.4	2.4	104.5	158.8
Kecil Lojing	-	-	-	-	1.0	1.0	40.0	60.8
Kota Bharu	-	-	-	-	5.4	5.4	117.9	179.2
Kuala Krai	-	-	-	-	4.0	1.2	31.0	47.1
Machang	-	-	-	-	1.0	1.0	49.6	75.3
Pasir Mas	-	-	-	-	9.2	8.9	379.0	576.1
Pasir Puteh	-	-	-	-	1.4	0.8	28.7	43.7
Tanah Merah	0.1	0.1	0.5	1.1	0.4	0.4	12.8	19.4
Tumpat	-	-	-	-	7.5	7.5	290.4	441.4
JUMLAH <i>Total</i>	1.8	1.8	4.5	10.1	41.5	37.8	1,232.9	1,874.0

DAERAH <i>District</i>	CEMPEDAK <i>(Cempedak)</i>				Ciku <i>(Ciku)</i>			
	Keluasan <i>Hectarage</i> (Ha)	Luas Berhasil <i>Harvested Area</i> (Ha)	Pengeluaran <i>Production</i> (Mt)	Nilai Pengeluaran <i>Value of Production</i> (RM'000)	Keluasan <i>Hectarage</i> (Ha)	Luas Berhasil <i>Harvested Area</i> (Ha)	Pengeluaran <i>Production</i> (Mt)	Nilai Pengeluaran <i>Value of Production</i> (RM'000)
Bachok	-	-	-	-	-	-	-	-
Gua Musang	-	-	-	-	-	-	-	-
Jeli	41.8	33.3	325.8	1,010.0	1.8	1.4	13.3	43.9
Kecil Lojing	-	-	-	-	-	-	-	-
Kota Bharu	0.4	0.4	4.3	13.2	-	-	-	-
Kuala Krai	3.9	3.6	34.4	106.7	-	-	-	-
Machang	-	-	-	-	-	-	-	-
Pasir Mas	-	-	-	-	-	-	-	-
Pasir Puteh	-	-	-	-	-	-	-	-
Tanah Merah	-	-	-	-	-	-	-	-
Tumpat	4.7	4.7	44.1	136.7	14.0	14.0	101.1	333.7
JUMLAH <i>Total</i>	50.7	42.0	408.6	1,266.5	15.7	15.4	114.4	377.5

**JADUAL 2 - 5 : KELUASAN, PENGELUARAN DAN NILAI PENGELUARAN TANAMAN BUAH-BUAHAN UTAMA
MENGIKUT DAERAH, KELANTAN, 2021**

Table 2 - 5 : Hectarage, Production and Value of Production of Major Fruit Crops by District, Kelantan, 2021

DAERAH <i>District</i>	DOKONG <i>(Dokong)</i>				DUKU <i>(Duku)</i>			
	Keluasan <i>Hectarage</i> (Ha)	Luas Berhasil <i>Harvested Area</i> (Ha)	Pengeluaran <i>Production</i> (Mt)	Nilai Pengeluaran <i>Value of Production</i> (RM'000)	Keluasan <i>Hectarage</i> (Ha)	Luas Berhasil <i>Harvested Area</i> (Ha)	Pengeluaran <i>Production</i> (Mt)	Nilai Pengeluaran <i>Value of Production</i> (RM'000)
Bachok	34.0	16.7	88.5	168.1	5.4	3.6	18.1	32.6
Gua Musang	312.7	312.7	782.5	1,486.8	15.0	15.0	40.0	72.0
Jeli	1,259.7	634.4	5,189.0	9,859.1	605.1	385.3	2,540.5	4,572.9
Kecil Lojing	45.0	45.0	450.0	855.0	-	-	-	-
Kota Bharu	150.3	108.4	958.5	1,821.1	62.6	52.1	416.7	750.1
Kuala Krai	698.9	464.3	3,015.4	5,729.3	204.9	145.0	816.1	1,468.9
Machang	74.1	52.7	435.3	827.0	189.3	70.1	549.6	989.2
Pasir Mas	89.0	51.0	256.0	486.4	105.0	46.0	203.0	365.4
Pasir Puteh	-	-	-	-	0.4	0.4	3.5	6.3
Tanah Merah	126.4	125.8	1,106.2	2,101.8	5.6	5.6	40.6	73.0
Tumpat	75.2	53.7	331.9	630.7	11.6	11.6	72.8	131.1
JUMLAH <i>Total</i>	2,865.2	1,864.7	12,613.3	23,965.3	1,204.9	734.7	4,700.9	8,461.5

DAERAH <i>District</i>	DURIAN <i>(Durian)</i>				JAMBU BATU <i>Guava</i>			
	Keluasan <i>Hectarage</i> (Ha)	Luas Berhasil <i>Harvested Area</i> (Ha)	Pengeluaran <i>Production</i> (Mt)	Nilai Pengeluaran <i>Value of Production</i> (RM'000)	Keluasan <i>Hectarage</i> (Ha)	Luas Berhasil <i>Harvested Area</i> (Ha)	Pengeluaran <i>Production</i> (Mt)	Nilai Pengeluaran <i>Value of Production</i> (RM'000)
Bachok	149.9	133.3	940.9	17,764.7	-	-	-	-
Gua Musang	1,307.2	1,232.0	3,235.6	61,088.1	-	-	-	-
Jeli	3,019.4	1,620.9	10,909.3	205,967.1	0.5	0.2	2.9	7.2
Kecil Lojing	83.0	83.0	788.5	14,887.6	-	-	-	-
Kota Bharu	405.5	299.3	3,060.7	57,785.8	1.5	1.5	16.1	39.4
Kuala Krai	1,459.8	1,012.5	7,413.2	139,960.9	-	-	-	-
Machang	596.5	406.5	3,936.6	74,322.3	2.4	2.2	15.2	37.1
Pasir Mas	388.4	318.2	2,528.1	47,730.2	-	-	-	-
Pasir Puteh	228.8	187.9	1,769.5	33,408.5	-	-	-	-
Tanah Merah	835.1	828.2	5,588.0	105,502.3	-	-	-	-
Tumpat	193.7	179.5	1,644.3	31,044.7	-	-	-	-
JUMLAH <i>Total</i>	8,667.1	6,301.2	41,814.7	789,462.2	4.4	3.9	34.2	83.7

**JADUAL 2 - 5 : KELUASAN, PENGELUARAN DAN NILAI PENGELUARAN TANAMAN BUAH-BUAHAN UTAMA
MENGIKUT DAERAH, KELANTAN, 2021**

Table 2 - 5 : Hectarage, Production and Value of Production of Major Fruit Crops by District, Kelantan, 2021

DAERAH <i>District</i>	LANGSAT <i>(Langsat)</i>				LIMAU BESAR <i>Pomelo</i>			
	Keluasan <i>Hectarage</i> (Ha)	Luas Berhasil <i>Harvested Area</i> (Ha)	Pengeluaran <i>Production</i> (Mt)	Nilai Pengeluaran <i>Value of Production</i> (RM'000)	Keluasan <i>Hectarage</i> (Ha)	Luas Berhasil <i>Harvested Area</i> (Ha)	Pengeluaran <i>Production</i> (Mt)	Nilai Pengeluaran <i>Value of Production</i> (RM'000)
Bachok	-	-	-	-	-	-	-	-
Gua Musang	-	-	-	-	-	-	-	-
Jeli	2.2	2.0	8.0	20.8	2.2	2.2	30.4	91.2
Kecil Lojing	-	-	-	-	-	-	-	-
Kota Bharu	-	-	-	-	-	-	-	-
Kuala Krai	1.3	0.8	2.8	7.3	-	-	-	-
Machang	-	-	-	-	-	-	-	-
Pasir Mas	-	-	-	-	-	-	-	-
Pasir Puteh	-	-	-	-	-	-	-	-
Tanah Merah	-	-	-	-	-	-	-	-
Tumpat	9.0	4.4	17.5	45.5	-	-	-	-
JUMLAH <i>Total</i>	12.5	7.2	28.3	73.6	2.2	2.2	30.4	91.2

DAERAH <i>District</i>	LIMAU MANIS <i>Sweet Orange</i>				MANGGA <i>Mango</i>			
	Keluasan <i>Hectarage</i> (Ha)	Luas Berhasil <i>Harvested Area</i> (Ha)	Pengeluaran <i>Production</i> (Mt)	Nilai Pengeluaran <i>Value of Production</i> (RM'000)	Keluasan <i>Hectarage</i> (Ha)	Luas Berhasil <i>Harvested Area</i> (Ha)	Pengeluaran <i>Production</i> (Mt)	Nilai Pengeluaran <i>Value of Production</i> (RM'000)
Bachok	-	-	-	-	-	-	-	-
Gua Musang	5.0	5.0	15.0	42.0	-	-	-	-
Jeli	54.5	49.2	639.0	1,789.1	14.1	9.6	73.1	593.9
Kecil Lojing	-	-	-	-	-	-	-	-
Kota Bharu	0.4	0.4	10.1	28.3	0.5	0.5	7.7	62.6
Kuala Krai	87.4	28.2	258.6	724.0	-	-	-	-
Machang	-	-	-	-	-	-	-	-
Pasir Mas	-	-	-	-	-	-	-	-
Pasir Puteh	-	-	-	-	-	-	-	-
Tanah Merah	2.8	2.1	34.7	97.2	9.2	8.7	35.7	290.3
Tumpat	0.8	0.8	11.7	32.7	23.6	22.5	161.1	1,309.7
JUMLAH <i>Total</i>	150.9	85.8	969.1	2,713.5	47.3	41.2	277.6	2,256.5

**JADUAL 2 - 5 : KELUASAN, PENGELUARAN DAN NILAI PENGELUARAN TANAMAN BUAH-BUAHAN UTAMA
MENGIKUT DAERAH, KELANTAN, 2021**

Table 2 - 5 : Hectarage, Production and Value of Production of Major Fruit Crops by District, Kelantan, 2021

DAERAH <i>District</i>	MANGGIS <i>Mangosteen</i>				MATA NAGA/PITAYA <i>Dragon Fruit</i>			
	Keluasan <i>Hectarage</i> (Ha)	Luas Berhasil <i>Harvested Area</i> (Ha)	Pengeluaran <i>Production</i> (Mt)	Nilai Pengeluaran <i>Value of Production</i> (RM'000)	Keluasan <i>Hectarage</i> (Ha)	Luas Berhasil <i>Harvested Area</i> (Ha)	Pengeluaran <i>Production</i> (Mt)	Nilai Pengeluaran <i>Value of Production</i> (RM'000)
Bachok	8.9	8.9	200.3	631.0	1.2	1.2	0.1	0.6
Gua Musang	32.5	32.5	220.0	693.0	-	-	-	-
Jeli	22.6	16.9	256.1	806.8	-	-	-	-
Kecil Lojing	-	-	-	-	-	-	-	-
Kota Bharu	52.8	44.8	824.3	2,596.5	-	-	-	-
Kuala Krai	76.8	55.2	482.9	1,521.1	-	-	-	-
Machang	36.9	31.0	625.0	1,968.6	-	-	-	-
Pasir Mas	103.2	82.4	1,189.5	3,746.9	-	-	-	-
Pasir Puteh	14.7	8.6	101.9	321.1	-	-	-	-
Tanah Merah	44.4	44.4	688.9	2,169.9	-	-	-	-
Tumpat	44.0	41.8	425.4	1,340.0	-	-	-	-
JUMLAH <i>Total</i>	436.8	366.5	5,014.2	15,794.8	1.2	1.2	0.1	0.6

DAERAH <i>District</i>	NANAS <i>Pineapple</i>				NANGKA <i>Jackfruit</i>			
	Keluasan <i>Hectarage</i> (Ha)	Luas Berhasil <i>Harvested Area</i> (Ha)	Pengeluaran <i>Production</i> (Mt)	Nilai Pengeluaran <i>Value of Production</i> (RM'000)	Keluasan <i>Hectarage</i> (Ha)	Luas Berhasil <i>Harvested Area</i> (Ha)	Pengeluaran <i>Production</i> (Mt)	Nilai Pengeluaran <i>Value of Production</i> (RM'000)
Bachok	10.7	6.3	355.5	639.9	-	-	-	-
Gua Musang	8.9	6.5	346.7	624.1	14.3	13.8	115.8	217.7
Jeli	7.9	6.4	186.2	335.1	10.9	10.0	186.3	350.2
Kecil Lojing	-	-	-	-	-	-	-	-
Kota Bharu	4.0	4.0	105.3	189.5	4.5	4.5	80.0	150.4
Kuala Krai	25.5	11.6	702.1	1,263.8	25.0	14.0	111.6	209.7
Machang	12.4	6.1	371.3	668.3	-	-	-	-
Pasir Mas	60.5	35.7	2,056.6	3,701.9	24.4	23.8	281.3	528.8
Pasir Puteh	19.9	17.9	483.7	870.7	0.4	0.4	12.0	22.6
Tanah Merah	15.1	10.9	404.0	727.2	5.6	5.6	24.6	46.2
Tumpat	2.5	2.5	65.6	118.1	9.9	9.9	100.4	188.7
JUMLAH <i>Total</i>	167.3	107.9	5,077.0	9,138.5	95.0	81.9	911.9	1,714.4

**JADUAL 2 - 5 : KELUASAN, PENGELUARAN DAN NILAI PENGELUARAN TANAMAN BUAH-BUAHAN UTAMA
MENGIKUT DAERAH, KELANTAN, 2021**

Table 2 - 5 : Hectarage, Production and Value of Production of Major Fruit Crops by District, Kelantan, 2021

DAERAH <i>District</i>	PISANG <i>Banana</i>				PULASAN <i>(Pulasan)</i>			
	Keluasan <i>Hectarage</i> (Ha)	Luas Berhasil <i>Harvested Area</i> (Ha)	Pengeluaran <i>Production</i> (Mt)	Nilai Pengeluaran <i>Value of Production</i> (RM'000)	Keluasan <i>Hectarage</i> (Ha)	Luas Berhasil <i>Harvested Area</i> (Ha)	Pengeluaran <i>Production</i> (Mt)	Nilai Pengeluaran <i>Value of Production</i> (RM'000)
Bachok	67.3	67.1	1,106.3	1,925.0	-	-	-	-
Gua Musang	347.5	297.0	1,664.8	2,896.7	-	-	-	-
Jeli	193.0	160.0	2,307.7	4,015.3	-	-	-	-
Kecil Lojing	2.0	2.0	43.0	74.8	-	-	-	-
Kota Bharu	74.0	71.4	982.5	1,709.5	-	-	-	-
Kuala Krai	319.1	107.2	1,241.1	2,159.6	-	-	-	-
Machang	110.0	93.0	1,709.4	2,974.3	-	-	-	-
Pasir Mas	148.6	148.6	2,860.6	4,977.5	-	-	-	-
Pasir Puteh	39.7	32.1	459.2	798.9	-	-	-	-
Tanah Merah	600.9	595.9	2,886.5	5,022.5	-	-	-	-
Tumpat	75.7	75.7	924.2	1,608.1	-	-	-	-
JUMLAH <i>Total</i>	1,977.8	1,649.9	16,185.2	28,162.2	-	-	-	-

DAERAH <i>District</i>	RAMBUTAN <i>(Rambutan)</i>				SALAK <i>(Salak)</i>			
	Keluasan <i>Hectarage</i> (Ha)	Luas Berhasil <i>Harvested Area</i> (Ha)	Pengeluaran <i>Production</i> (Mt)	Nilai Pengeluaran <i>Value of Production</i> (RM'000)	Keluasan <i>Hectarage</i> (Ha)	Luas Berhasil <i>Harvested Area</i> (Ha)	Pengeluaran <i>Production</i> (Mt)	Nilai Pengeluaran <i>Value of Production</i> (RM'000)
Bachok	31.8	31.8	193.8	469.1	-	-	-	-
Gua Musang	71.5	71.5	299.0	723.6	-	-	-	-
Jeli	66.1	37.8	229.0	554.1	84.5	52.2	339.7	951.2
Kecil Lojing	-	-	-	-	-	-	-	-
Kota Bharu	170.5	141.5	1,274.2	3,083.6	4.6	4.6	64.3	180.0
Kuala Krai	139.2	103.0	725.2	1,754.9	51.4	36.7	324.2	907.7
Machang	105.4	73.8	654.6	1,584.0	-	-	-	-
Pasir Mas	142.4	111.6	803.3	1,944.0	8.5	5.8	55.5	155.4
Pasir Puteh	98.4	94.5	404.5	978.9	-	-	-	-
Tanah Merah	115.3	115.3	1,068.1	2,584.7	-	-	-	-
Tumpat	173.2	170.5	1,274.3	3,083.7	42.6	42.0	370.8	1,038.1
JUMLAH <i>Total</i>	1,113.7	951.3	6,925.9	16,760.60	191.6	141.3	1,154.4	3,232.4

**JADUAL 2 - 5 : KELUASAN, PENGELUARAN DAN NILAI PENGELUARAN TANAMAN BUAH-BUAHAN UTAMA
MENGIKUT DAERAH, KELANTAN, 2021**

Table 2 - 5 : Hectarage, Production and Value of Production of Major Fruit Crops by District, Kelantan, 2021

DAERAH <i>District</i>	TEMBIKAI <i>Water Melon</i>				JUMLAH <i>Total</i>			
	Keluasan <i>Hectarage</i> (Ha)	Luas Berhasil <i>Harvested Area</i> (Ha)	Pengeluaran <i>Production</i> (Mt)	Nilai Pengeluaran <i>Value of Production</i> (RM'000)	Keluasan <i>Hectarage</i> (Ha)	Luas Berhasil <i>Harvested Area</i> (Ha)	Pengeluaran <i>Production</i> (Mt)	Nilai Pengeluaran <i>Value of Production</i> (RM'000)
Bachok	1,057.2	1,056.8	19,914.9	33,656.2	1,367.8	1,327.1	22,890.5	55,396.5
Gua Musang	46.4	46.4	693.3	1,171.7	2,170.3	2,041.7	7,520.6	69,180.3
Jeli	312.9	183.1	2,784.2	4,705.3	5,701.7	3,207.4	26,128.0	235,839.0
Kecil Lojing	-	-	-	-	131.0	131.0	1,321.5	15,878.2
Kota Bharu	189.7	189.7	3,321.2	5,612.9	1,126.6	928.4	11,243.7	74,202.1
Kuala Krai	87.2	60.3	954.6	1,613.3	3,184.3	2,043.5	16,113.2	157,474.4
Machang	82.7	82.7	1,625.3	2,746.8	1,210.7	819.1	9,971.6	86,193.0
Pasir Mas	71.0	70.7	1,419.1	2,398.3	1,150.1	902.8	12,032.1	66,611.0
Pasir Puteh	276.2	275.7	5,974.7	10,097.2	679.8	618.3	9,237.8	46,547.9
Tanah Merah	80.0	79.2	1,493.9	2,524.6	1,840.7	1,822.1	13,384.3	121,160.2
Tumpat	60.1	59.7	1,126.2	1,903.3	747.9	700.7	6,961.8	43,386.3
JUMLAH <i>Total</i>	2,263.4	2,104.3	39,307.5	66,429.7	19,311.0	14,542.0	136,805.1	971,869.0

JADUAL 2 - 5a : KELUASAN TANAMAN BUAH-BUAHAN LAIN MENGIKUT DAERAH, KELANTAN, 2021

Table 2 - 5a : Hectarage of Other Fruit Crops by District, Kelantan, 2021

DAERAH <i>District</i>	BACANG <i>Horse Mango</i>			DURIAN BELANDA <i>Sour-sop</i>			GAJUS <i>Cashew</i>		
	Keluasan <i>Hectarage</i> (Ha)	Luas Berhasil <i>Harvested Area</i> (Ha)	Pengeluaran <i>Production</i> (Mt)	Keluasan <i>Hectarage</i> (Ha)	Luas Berhasil <i>Harvested Area</i> (Ha)	Pengeluaran <i>Production</i> (Mt)	Keluasan <i>Hectarage</i> (Ha)	Luas Berhasil <i>Harvested Area</i> (Ha)	Pengeluaran <i>Production</i> (Mt)
Bachok	-	-	-	-	-	-	-	-	-
Gua Musang	-	-	-	1.00	1.00	5.00	-	-	-
Jeli	2.50	2.44	14.89	0.22	0.18	1.69	0.38	0.33	1.42
Kecil Lojing	-	-	-	-	-	-	-	-	-
Kota Bharu	0.40	0.40	1.60	-	-	-	-	-	-
Kuala Krai	-	-	-	-	-	-	-	-	-
Machang	-	-	-	-	-	-	-	-	-
Pasir Mas	-	-	-	-	-	-	-	-	-
Pasir Puteh	-	-	-	-	-	-	-	-	-
Tanah Merah	-	-	-	-	-	-	-	-	-
Tumpat	12.90	12.90	87.61	-	-	-	1.00	1.00	7.04
JUMLAH <i>Total</i>	15.80	15.74	104.11	1.22	1.18	6.69	1.38	1.33	8.46

DAERAH <i>District</i>	JAMBU AIR <i>Water Rose Apple</i>			JAMBU AIR MAWAR <i>Water Rose Apple</i>			KUIINI <i>(Kuini)</i>		
	Keluasan <i>Hectarage</i> (Ha)	Luas Berhasil <i>Harvested Area</i> (Ha)	Pengeluaran <i>Production</i> (Mt)	Keluasan <i>Hectarage</i> (Ha)	Luas Berhasil <i>Harvested Area</i> (Ha)	Pengeluaran <i>Production</i> (Mt)	Keluasan <i>Hectarage</i> (Ha)	Luas Berhasil <i>Harvested Area</i> (Ha)	Pengeluaran <i>Production</i> (Mt)
Bachok	-	-	-	-	-	-	-	-	-
Gua Musang	-	-	-	-	-	-	-	-	-
Jeli	4.34	3.69	26.19	-	-	-	0.19	0.19	1.66
Kecil Lojing	-	-	-	-	-	-	-	-	-
Kota Bharu	0.40	0.40	7.25	-	-	-	0.10	0.10	0.50
Kuala Krai	-	-	-	-	-	-	-	-	-
Machang	-	-	-	-	-	-	-	-	-
Pasir Mas	-	-	-	-	-	-	0.30	0.25	0.90
Pasir Puteh	-	-	-	-	-	-	-	-	-
Tanah Merah	-	-	-	-	-	-	-	-	-
Tumpat	3.20	3.20	34.15	9.00	9.00	75.39	9.60	9.60	85.58
JUMLAH <i>Total</i>	7.94	7.29	67.60	9.00	9.00	75.39	10.19	10.14	88.65

JADUAL 2 - 5a : KELUASAN TANAMAN BUAH-BUAHAN LAIN MENGIKUT DAERAH, KELANTAN, 2021

Table 2 - 5a : Hectarage of Other Fruit Crops by District, Kelantan, 2021

DAERAH <i>District</i>	RAMBAI <i>(Rambai)</i>			SENTOL <i>(Sentol)</i>			SUKUN <i>(Sukun)</i>		
	Keluasan <i>Hectarage</i> (Ha)	Luas Berhasil <i>Harvested Area</i> (Ha)	Pengeluaran <i>Production</i> (Mt)	Keluasan <i>Hectarage</i> (Ha)	Luas Berhasil <i>Harvested Area</i> (Ha)	Pengeluaran <i>Production</i> (Mt)	Keluasan <i>Hectarage</i> (Ha)	Luas Berhasil <i>Harvested Area</i> (Ha)	Pengeluaran <i>Production</i> (Mt)
Bachok	-	-	-	-	-	-	-	-	-
Gua Musang	-	-	-	-	-	-	-	-	-
Jeli	8.40	5.77	56.60	1.23	1.23	4.36	1.87	1.45	9.54
Kecil Lojing	-	-	-	-	-	-	-	-	-
Kota Bharu	-	-	-	-	-	-	-	-	-
Kuala Krai	2.00	1.50	8.50	-	-	-	-	-	-
Machang	-	-	-	-	-	-	-	-	-
Pasir Mas	-	-	-	-	-	-	-	-	-
Pasir Puteh	-	-	-	-	-	-	-	-	-
Tanah Merah	-	-	-	-	-	-	-	-	-
Tumpat	12.60	12.50	108.32	1.80	1.80	6.52	-	-	-
JUMLAH <i>Total</i>	23.00	19.77	173.41	3.03	3.03	10.87	1.87	1.45	9.54

DAERAH <i>District</i>	TEMBIKAI SUSU <i>Honey Dew</i>			TEMBIKAI WANGI <i>Rock Melon</i>			JUMLAH <i>Total</i>		
	Keluasan <i>Hectarage</i> (Ha)	Luas Berhasil <i>Harvested Area</i> (Ha)	Pengeluaran <i>Production</i> (Mt)	Keluasan <i>Hectarage</i> (Ha)	Luas Berhasil <i>Harvested Area</i> (Ha)	Pengeluaran <i>Production</i> (Mt)	Keluasan <i>Hectarage</i> (Ha)	Luas Berhasil <i>Harvested Area</i> (Ha)	Pengeluaran <i>Production</i> (Mt)
Bachok	13.29	13.29	285.60	283.70	283.70	5,938.01	296.99	296.99	6,223.61
Gua Musang	-	-	-	2.62	1.20	10.70	3.62	2.20	15.70
Jeli	-	-	-	-	-	-	19.13	15.28	116.35
Kecil Lojing	-	-	-	-	-	-	-	-	-
Kota Bharu	6.00	6.00	126.00	54.85	51.65	1,171.35	61.75	58.55	1,306.70
Kuala Krai	-	-	-	-	-	-	2.00	1.50	8.50
Machang	1.20	1.20	24.00	-	-	-	1.20	1.20	24.00
Pasir Mas	4.96	4.96	109.95	0.47	0.47	9.87	5.73	5.68	120.72
Pasir Puteh	1.20	1.20	14.40	6.20	6.20	105.98	7.40	7.40	120.38
Tanah Merah	-	-	-	-	-	-	-	-	-
Tumpat	0.80	0.80	15.60	-	-	-	50.90	50.80	420.21
JUMLAH <i>Total</i>	27.45	27.45	575.55	347.84	343.22	7,235.91	448.72	439.60	8,356.16

MELAKA

MALACCA



**JADUAL 2 - 6 : KELUASAN, PENGELUARAN DAN NILAI PENGELUARAN TANAMAN BUAH-BUAHAN UTAMA
MENGIKUT DAERAH, MELAKA, 2021**

Table 2 - 6 : Hectarage, Production and Value of Production of Major Fruit Crops by District, Melaka, 2021

DAERAH <i>District</i>	BELIMBING <i>Starfruit</i>				BETIK <i>Papaya</i>			
	Keluasan <i>Hectarage</i> (Ha)	Luas Berhasil <i>Harvested Area</i> (Ha)	Pengeluaran <i>Production</i> (Mt)	Nilai Pengeluaran <i>Value of Production</i> (RM'000)	Keluasan <i>Hectarage</i> (Ha)	Luas Berhasil <i>Harvested Area</i> (Ha)	Pengeluaran <i>Production</i> (Mt)	Nilai Pengeluaran <i>Value of Production</i> (RM'000)
Alor Gajah	8.0	8.0	9.6	21.4	11.0	10.2	243.7	370.4
Jasin	-	-	-	-	24.8	21.8	653.1	992.8
Melaka Tengah	0.4	0.4	32.0	71.4	60.2	60.2	544.7	827.9
JUMLAH	8.4	8.4	41.6	92.8	96.0	92.2	1,441.5	2,191.1
DAERAH <i>District</i>	CEMPEDAK <i>(Cempedak)</i>				Ciku <i>(Ciku)</i>			
Alor Gajah	0.6	-	-	-	-	-	-	-
Jasin	6.4	5.1	3.7	11.5	-	-	-	-
Melaka Tengah	-	-	-	-	-	-	-	-
JUMLAH	7.0	5.1	3.7	11.5	-	-	-	-
DAERAH <i>District</i>	DOKONG <i>(Dokong)</i>				DUKU <i>(Duku)</i>			
Alor Gajah	0.6	0.4	3.2	6.1	-	-	-	-
Jasin	-	-	-	-	2.7	2.0	3.1	5.6
Melaka Tengah	-	-	-	-	-	-	-	-
JUMLAH	0.6	0.4	3.2	6.1	2.7	2.0	3.1	5.6
DAERAH <i>District</i>	DURIAN <i>(Durian)</i>				JAMBU BATU <i>Guava</i>			
Alor Gajah	349.9	314.2	3,078.9	58,129.1	5.3	2.7	84.8	207.8
Jasin	1,842.9	1,041.6	10,207.3	192,713.6	2.0	1.3	15.6	38.2
Melaka Tengah	82.6	80.8	791.6	14,946.2	30.3	29.6	542.3	1,328.5
JUMLAH	2,275.4	1,436.5	14,077.8	265,788.9	37.5	33.7	642.6	1,574.5

**JADUAL 2 - 6 : KELUASAN, PENGELUARAN DAN NILAI PENGELUARAN TANAMAN BUAH-BUAHAN UTAMA
MENGIKUT DAERAH, MELAKA, 2021**

Table 2 - 6 : Hectarage, Production and Value of Production of Major Fruit Crops by District, Melaka, 2021

DAERAH <i>District</i>	LANGSAT <i>(Langsat)</i>				LIMAU BESAR <i>Pomelo</i>			
	Keluasan <i>Hectarage</i> (Ha)	Luas Berhasil <i>Harvested Area</i> (Ha)	Pengeluaran <i>Production</i> (Mt)	Nilai Pengeluaran <i>Value of Production</i> (RM'000)	Keluasan <i>Hectarage</i> (Ha)	Luas Berhasil <i>Harvested Area</i> (Ha)	Pengeluaran <i>Production</i> (Mt)	Nilai Pengeluaran <i>Value of Production</i> (RM'000)
Alor Gajah	-	-	-	-	-	-	-	-
Jasin	-	-	-	-	0.6	0.3	1.1	3.4
Melaka Tengah	-	-	-	-	-	-	-	-
JUMLAH	-	-	-	-	0.6	0.3	1.1	3.4
	LIMAU MANIS <i>Sweet Orange</i>				MANGGA <i>Mango</i>			
Alor Gajah	-	-	-	-	0.2	-	-	-
Jasin	-	-	-	-	0.6	0.2	0.3	2.0
Melaka Tengah	-	-	-	-	37.2	11.1	105.1	854.3
JUMLAH	-	-	-	-	38.0	11.3	105.3	856.4
	MANGGIS <i>Mangosteen</i>				MATA NAGA/PITAYA <i>Dragon Fruit</i>			
Alor Gajah	0.2	0.2	1.4	4.4	42.0	36.7	439.4	2,043.1
Jasin	0.6	0.4	10.5	32.9	62.4	54.4	508.5	2,364.7
Melaka Tengah	-	-	-	-	9.9	9.9	64.4	299.5
JUMLAH	0.8	0.6	11.9	37.4	114.3	101.0	1,012.3	4,707.3
	NANAS <i>Pineapple</i>				NANGKA <i>Jackfruit</i>			
Alor Gajah	14.7	7.5	424.1	763.4	16.5	7.3	107.9	202.9
Jasin	18.1	7.0	69.8	125.6	36.0	1.0	10.5	19.6
Melaka Tengah	1.4	0.4	22.7	40.8	-	-	-	-
JUMLAH	34.2	14.9	516.6	929.9	52.5	8.3	118.4	222.5

**JADUAL 2 - 6 : KELUASAN, PENGELUARAN DAN NILAI PENGELUARAN TANAMAN BUAH-BUAHAN UTAMA
MENGIKUT DAERAH, MELAKA, 2021**

Table 2 - 6 : Hectarage, Production and Value of Production of Major Fruit Crops by District, Melaka, 2021

DAERAH <i>District</i>	PISANG <i>Banana</i>				PULASAN <i>(Pulasan)</i>			
	Keluasan <i>Hectarage</i> (Ha)	Luas Berhasil <i>Harvested Area</i> (Ha)	Pengeluaran <i>Production</i> (Mt)	Nilai Pengeluaran <i>Value of Production</i> (RM'000)	Keluasan <i>Hectarage</i> (Ha)	Luas Berhasil <i>Harvested Area</i> (Ha)	Pengeluaran <i>Production</i> (Mt)	Nilai Pengeluaran <i>Value of Production</i> (RM'000)
Alor Gajah	-	-	-	-	0.3	-	-	-
Jasin	17.8	12.6	99.9	173.7	-	-	-	-
Melaka Tengah	94.1	48.6	369.1	642.3	-	-	-	-
JUMLAH	111.9	61.3	469.0	816.0	0.3	-	-	-
	RAMBUTAN <i>(Rambutan)</i>				SALAK <i>(Salak)</i>			
Alor Gajah	0.6	0.6	1.9	4.6	-	-	-	-
Jasin	-	-	-	-	-	-	-	-
Melaka Tengah	-	-	-	-	-	-	-	-
JUMLAH	0.6	0.6	1.9	4.60	-	-	-	-
	TEMBIKAI <i>Water Melon</i>				JUMLAH <i>Total</i>			
Alor Gajah	1.7	1.3	21.0	35.5	451.5	389.1	4,415.9	61,788.6
Jasin	-	-	-	-	2,014.9	1,147.6	11,583.3	196,483.7
Melaka Tengah	21.5	21.4	336.9	569.3	337.5	262.5	2,808.7	19,580.1
JUMLAH	23.2	22.7	357.9	604.8	2,804.0	1,799.2	18,807.9	277,852.5

JADUAL 2 - 6a : KELUASAN TANAMAN BUAH-BUAHAN LAIN MENGIKUT DAERAH, MELAKA, 2021

Table 2 - 6a : Hectarage of Other Fruit Crops by District, Melaka, 2021

DAERAH <i>District</i>	BACANG <i>Horse Mango</i>			BELIMBING BULUH <i>Cucumber Tree</i>			DURIAN BELANDA <i>Sour-sop</i>		
	Keluasan <i>Hectarage</i> (Ha)	Luas Berhasil <i>Harvested Area</i> (Ha)	Pengeluaran <i>Production</i> (Mt)	Keluasan <i>Hectarage</i> (Ha)	Luas Berhasil <i>Harvested Area</i> (Ha)	Pengeluaran <i>Production</i> (Mt)	Keluasan <i>Hectarage</i> (Ha)	Luas Berhasil <i>Harvested Area</i> (Ha)	Pengeluaran <i>Production</i> (Mt)
Alor Gajah	-	-	-	-	-	-	1.80	1.40	3.25
Jasin	-	-	-	0.50	0.50	5.45	8.60	5.10	6.01
Melaka Tengah	-	-	-	-	-	-	4.40	4.40	5.28
JUMLAH	-	-	-	0.50	0.50	5.45	14.80	10.90	14.54

Daerah <i>District</i>	JAMBU AIR <i>Water Rose Apple</i>			KUINI <i>(Kuini)</i>			MATA KUCING <i>Cat's Eye</i>		
Alor Gajah	-	-	-	-	-	-	-	-	-
Jasin	-	-	-	-	-	-	-	-	-
Melaka Tengah	-	-	-	-	-	-	-	-	-
JUMLAH	-	-	-	-	-	-	-	-	-

Daerah <i>District</i>	TEMBIKAI SUSU <i>Honey Dew</i>			TEMBIKAI WANGI <i>Rock Melon</i>			JUMLAH <i>Total</i>		
Alor Gajah	16.40	16.40	142.08	-	-	-	18.20	17.80	145.33
Jasin	21.60	11.60	123.50	-	-	-	30.70	17.20	134.96
Melaka Tengah	4.68	4.31	40.47	-	-	-	9.08	8.71	45.75
JUMLAH	42.68	32.31	306.05	-	-	-	57.98	43.71	326.04

NEGERI SEMBILAN

NEGERI SEMBILAN



**JADUAL 2 - 7 : KELUASAN, PENGELUARAN DAN NILAI PENGELUARAN TANAMAN BUAH-BUAHAN UTAMA
MENGIKUT DAERAH, NEGERI SEMBILAN, 2021**

Table 2 -7 : Hectarage, Production and Value of Production of Major Fruit Crops by District, Negeri Sembilan, 2021

DAERAH <i>District</i>	BELIMBING <i>Starfruit</i>				BETIK <i>Papaya</i>			
	Keluasan <i>Hectarage</i> (Ha)	Luas Berhasil <i>Harvested Area</i> (Ha)	Pengeluaran <i>Production</i> (Mt)	Nilai Pengeluaran <i>Value of Production</i> (RM'000)	Keluasan <i>Hectarage</i> (Ha)	Luas Berhasil <i>Harvested Area</i> (Ha)	Pengeluaran <i>Production</i> (Mt)	Nilai Pengeluaran <i>Value of Production</i> (RM'000)
Jelevu	3.0	3.0	105.0	234.2	6.6	6.6	274.3	417.0
Jempol	4.7	4.7	199.4	444.7	1.3	1.1	31.4	47.7
Kuala Pilah	24.8	20.0	102.4	228.3	15.1	3.4	137.9	209.6
Port Dickson	0.8	0.8	30.4	67.8	0.8	0.8	38.2	58.0
Rembau	-	-	-	-	1.0	1.0	20.1	30.6
Seremban	79.8	78.8	2,494.9	5,563.6	-	-	-	-
Tampin	0.3	0.3	13.5	30.0	2.0	2.0	66.7	101.4
JUMLAH	113.5	107.7	2,945.6	6,568.7	26.8	14.8	568.6	864.2

DAERAH <i>District</i>	CEMPEDAK <i>(Cempedak)</i>				Ciku <i>(Ciku)</i>			
	Keluasan <i>Hectarage</i> (Ha)	Luas Berhasil <i>Harvested Area</i> (Ha)	Pengeluaran <i>Production</i> (Mt)	Nilai Pengeluaran <i>Value of Production</i> (RM'000)	Keluasan <i>Hectarage</i> (Ha)	Luas Berhasil <i>Harvested Area</i> (Ha)	Pengeluaran <i>Production</i> (Mt)	Nilai Pengeluaran <i>Value of Production</i> (RM'000)
Jelevu	27.9	27.9	365.3	1,132.3	-	-	-	-
Jempol	-	-	-	-	-	-	-	-
Kuala Pilah	9.0	7.0	63.7	197.5	-	-	-	-
Port Dickson	-	-	-	-	-	-	-	-
Rembau	2.8	2.8	19.2	59.5	-	-	-	-
Seremban	10.0	9.8	115.4	357.6	-	-	-	-
Tampin	14.5	14.5	184.1	570.7	-	-	-	-
JUMLAH	64.2	62.0	747.6	2,317.7	-	-	-	-

**JADUAL 2 - 7 : KELUASAN, PENGELUARAN DAN NILAI PENGELUARAN TANAMAN BUAH-BUAHAN UTAMA
MENGIKUT DAERAH, NEGERI SEMBILAN, 2021**

Table 2 -7 : Hectarage, Production and Value of Production of Major Fruit Crops by District, Negeri Sembilan, 2021

DAERAH <i>District</i>	DOKONG <i>(Dokong)</i>				DUKU <i>(Duku)</i>			
	Keluasan <i>Hectarage</i> (Ha)	Luas Berhasil <i>Harvested Area</i> (Ha)	Pengeluaran <i>Production</i> (Mt)	Nilai Pengeluaran <i>Value of Production</i> (RM'000)	Keluasan <i>Hectarage</i> (Ha)	Luas Berhasil <i>Harvested Area</i> (Ha)	Pengeluaran <i>Production</i> (Mt)	Nilai Pengeluaran <i>Value of Production</i> (RM'000)
Jelevu	-	-	-	-	-	-	-	-
Jempol	1.1	1.1	8.7	16.6	-	-	-	-
Kuala Pilah	-	-	-	-	10.0	7.3	35.9	64.6
Port Dickson	-	-	-	-	-	-	-	-
Rembau	-	-	-	-	0.1	0.1	1.7	3.1
Seremban	-	-	-	-	-	-	-	-
Tampin	-	-	-	-	-	-	-	-
JUMLAH	1.1	1.1	8.7	16.6	10.1	7.4	37.6	67.7

DAERAH <i>District</i>	DURIAN <i>(Durian)</i>				JAMBU BATU <i>Guava</i>			
	Keluasan <i>Hectarage</i> (Ha)	Luas Berhasil <i>Harvested Area</i> (Ha)	Pengeluaran <i>Production</i> (Mt)	Nilai Pengeluaran <i>Value of Production</i> (RM'000)	Keluasan <i>Hectarage</i> (Ha)	Luas Berhasil <i>Harvested Area</i> (Ha)	Pengeluaran <i>Production</i> (Mt)	Nilai Pengeluaran <i>Value of Production</i> (RM'000)
Jelevu	615.3	549.9	6,314.0	119,208.0	13.5	13.5	328.8	805.6
Jempol	95.3	64.8	578.2	10,916.7	12.6	12.1	266.4	652.7
Kuala Pilah	259.9	157.0	602.0	11,365.2	-	-	-	-
Port Dickson	29.1	27.5	285.0	5,381.4	-	-	-	-
Rembau	773.2	624.0	3,959.9	74,762.6	0.5	0.5	21.2	51.8
Seremban	506.5	411.7	4,445.2	83,924.8	4.1	2.0	70.6	172.9
Tampin	207.3	199.3	2,361.2	44,580.1	6.4	6.2	258.3	632.9
JUMLAH	2,486.5	2,034.1	18,545.5	350,138.8	37.2	34.4	945.3	2,316.0

**JADUAL 2 - 7 : KELUASAN, PENGELUARAN DAN NILAI PENGELUARAN TANAMAN BUAH-BUAHAN UTAMA
MENGIKUT DAERAH, NEGERI SEMBILAN, 2021**

Table 2 -7 : Hectarage, Production and Value of Production of Major Fruit Crops by District, Negeri Sembilan, 2021

DAERAH <i>District</i>	LANGSAT <i>(Langsat)</i>				LIMAU BESAR <i>Pomelo</i>			
	Keluasan <i>Hectarage</i> (Ha)	Luas Berhasil <i>Harvested Area</i> (Ha)	Pengeluaran <i>Production</i> (Mt)	Nilai Pengeluaran <i>Value of Production</i> (RM'000)	Keluasan <i>Hectarage</i> (Ha)	Luas Berhasil <i>Harvested Area</i> (Ha)	Pengeluaran <i>Production</i> (Mt)	Nilai Pengeluaran <i>Value of Production</i> (RM'000)
Jelevu	-	-	-	-	4.0	4.0	125.6	376.9
Jempol	-	-	-	-	-	-	-	-
Kuala Pilah	12.0	8.3	58.1	151.1	-	-	-	-
Port Dickson	-	-	-	-	-	-	-	-
Rembau	-	-	-	-	-	-	-	-
Seremban	-	-	-	-	-	-	-	-
Tampin	-	-	-	-	-	-	-	-
JUMLAH	12.0	8.3	58.1	151.1	4.0	4.0	125.6	376.9

DAERAH <i>District</i>	LIMAU MANIS <i>Sweet Orange</i>				MANGGA <i>Mango</i>			
	Keluasan <i>Hectarage</i> (Ha)	Luas Berhasil <i>Harvested Area</i> (Ha)	Pengeluaran <i>Production</i> (Mt)	Nilai Pengeluaran <i>Value of Production</i> (RM'000)	Keluasan <i>Hectarage</i> (Ha)	Luas Berhasil <i>Harvested Area</i> (Ha)	Pengeluaran <i>Production</i> (Mt)	Nilai Pengeluaran <i>Value of Production</i> (RM'000)
Jelevu	2.0	2.0	14.7	41.2	10.0	10.0	148.1	1,204.2
Jempol	-	-	-	-	6.2	1.0	13.2	107.3
Kuala Pilah	-	-	-	-	2.0	2.0	1.1	8.9
Port Dickson	-	-	-	-	2.3	2.3	29.9	242.8
Rembau	-	-	-	-	-	-	-	-
Seremban	-	-	-	-	-	-	-	-
Tampin	-	-	-	-	-	-	-	-
JUMLAH	2.0	2.0	14.7	41.2	20.5	15.3	192.3	1,563.2

**JADUAL 2 - 7 : KELUASAN, PENGELUARAN DAN NILAI PENGELUARAN TANAMAN BUAH-BUAHAN UTAMA
MENGIKUT DAERAH, NEGERI SEMBILAN, 2021**

Table 2 -7 : Hectarage, Production and Value of Production of Major Fruit Crops by District, Negeri Sembilan, 2021

DAERAH <i>District</i>	MANGGIS <i>Mangosteen</i>				MATA NAGA/PITAYA <i>Dragon Fruit</i>			
	Keluasan <i>Hectarage</i> (Ha)	Luas Berhasil <i>Harvested Area</i> (Ha)	Pengeluaran <i>Production</i> (Mt)	Nilai Pengeluaran <i>Value of Production</i> (RM'000)	Keluasan <i>Hectarage</i> (Ha)	Luas Berhasil <i>Harvested Area</i> (Ha)	Pengeluaran <i>Production</i> (Mt)	Nilai Pengeluaran <i>Value of Production</i> (RM'000)
Jelebu	46.1	46.1	1,035.5	3,261.7	7.3	7.3	167.9	780.7
Jempol	-	-	-	-	41.2	40.0	967.1	4,496.9
Kuala Pilah	23.6	19.4	41.5	130.7	10.2	9.2	129.7	603.3
Port Dickson	-	-	-	-	30.3	30.0	676.2	3,144.4
Rembau	82.1	75.9	274.2	863.6	28.6	28.6	374.8	1,742.8
Seremban	11.0	11.0	135.0	425.3	21.0	21.0	531.1	2,469.4
Tampin	39.3	39.3	905.7	2,853.0	5.7	5.6	160.5	746.4
JUMLAH	202.1	191.7	2,391.8	7,534.3	144.3	141.7	3,007.3	13,983.9

DAERAH <i>District</i>	NANAS <i>Pineapple</i>				NANGKA <i>Jackfruit</i>			
	Keluasan <i>Hectarage</i> (Ha)	Luas Berhasil <i>Harvested Area</i> (Ha)	Pengeluaran <i>Production</i> (Mt)	Nilai Pengeluaran <i>Value of Production</i> (RM'000)	Keluasan <i>Hectarage</i> (Ha)	Luas Berhasil <i>Harvested Area</i> (Ha)	Pengeluaran <i>Production</i> (Mt)	Nilai Pengeluaran <i>Value of Production</i> (RM'000)
Jelebu	16.1	12.5	711.0	1,279.8	151.5	148.0	2,538.1	4,771.7
Jempol	5.8	3.2	183.7	330.7	67.3	64.6	1,075.4	2,021.7
Kuala Pilah	24.0	8.0	108.0	194.4	10.4	0.4	9.2	17.2
Port Dickson	7.3	4.5	252.3	454.1	9.0	8.3	197.8	371.8
Rembau	11.0	3.2	183.7	330.7	14.1	14.1	174.1	327.3
Seremban	5.2	1.2	68.6	123.5	211.4	184.8	4,132.4	7,769.0
Tampin	2.0	1.2	68.6	123.5	151.0	146.5	3,386.7	6,367.1
JUMLAH	71.4	33.8	1,575.9	2,836.6	614.7	566.7	11,513.7	21,645.8

**JADUAL 2 - 7 : KELUASAN, PENGELUARAN DAN NILAI PENGELUARAN TANAMAN BUAH-BUAHAN UTAMA
MENGIKUT DAERAH, NEGERI SEMBILAN, 2021**

Table 2 -7 : Hectarage, Production and Value of Production of Major Fruit Crops by District, Negeri Sembilan, 2021

DAERAH <i>District</i>	PISANG <i>Banana</i>				PULASAN <i>(Pulasan)</i>			
	Keluasan <i>Hectarage</i> (Ha)	Luas Berhasil <i>Harvested Area</i> (Ha)	Pengeluaran <i>Production</i> (Mt)	Nilai Pengeluaran <i>Value of Production</i> (RM'000)	Keluasan <i>Hectarage</i> (Ha)	Luas Berhasil <i>Harvested Area</i> (Ha)	Pengeluaran <i>Production</i> (Mt)	Nilai Pengeluaran <i>Value of Production</i> (RM'000)
Jelevu	155.0	155.0	3,469.2	6,036.4	0.5	0.5	5.1	15.9
Jempol	136.7	122.4	2,270.4	3,950.5	-	-	-	-
Kuala Pilah	33.6	17.9	215.7	375.4	-	-	-	-
Port Dickson	30.3	30.3	641.6	1,116.5	-	-	-	-
Rembau	14.8	14.8	206.2	358.8	-	-	-	-
Seremban	26.0	19.2	441.0	767.4	-	-	-	-
Tampin	22.1	20.1	415.6	723.1	-	-	-	-
JUMLAH	418.4	379.5	7,659.8	13,328.0	0.5	0.5	5.1	15.9

DAERAH <i>District</i>	RAMBUTAN <i>(Rambutan)</i>				SALAK <i>(Salak)</i>			
	Keluasan <i>Hectarage</i> (Ha)	Luas Berhasil <i>Harvested Area</i> (Ha)	Pengeluaran <i>Production</i> (Mt)	Nilai Pengeluaran <i>Value of Production</i> (RM'000)	Keluasan <i>Hectarage</i> (Ha)	Luas Berhasil <i>Harvested Area</i> (Ha)	Pengeluaran <i>Production</i> (Mt)	Nilai Pengeluaran <i>Value of Production</i> (RM'000)
Jelevu	27.1	27.1	292.2	707.1	-	-	-	-
Jempol	101.2	51.9	445.9	1,079.0	-	-	-	-
Kuala Pilah	39.0	35.0	81.6	197.5	-	-	-	-
Port Dickson	35.9	35.9	546.4	1,322.2	-	-	-	-
Rembau	330.9	241.5	810.3	1,960.9	-	-	-	-
Seremban	28.6	26.0	255.9	619.2	-	-	-	-
Tampin	79.4	79.4	808.3	1,956.2	-	-	-	-
JUMLAH	642.1	496.9	3,240.5	7,842.1	-	-	-	-

**JADUAL 2 - 7 : KELUASAN, PENGELUARAN DAN NILAI PENGELUARAN TANAMAN BUAH-BUAHAN UTAMA
MENGIKUT DAERAH, NEGERI SEMBILAN, 2021**

Table 2 -7 : Hectarage, Production and Value of Production of Major Fruit Crops by District, Negeri Sembilan, 2021

DAERAH <i>District</i>	TEMBIKAI <i>Water Melon</i>				JUMLAH <i>Total</i>			
	Keluasan <i>Hectarage</i> (Ha)	Luas Berhasil <i>Harvested Area</i> (Ha)	Pengeluaran <i>Production</i> (Mt)	Nilai Pengeluaran <i>Value of Production</i> (RM'000)	Keluasan <i>Hectarage</i> (Ha)	Luas Berhasil <i>Harvested Area</i> (Ha)	Pengeluaran <i>Production</i> (Mt)	Nilai Pengeluaran <i>Value of Production</i> (RM'000)
Jelebu	-	-	-	-	1,085.9	1,013.4	15,894.9	140,272.7
Jempol	-	-	-	-	473.3	366.9	6,039.8	24,064.5
Kuala Pilah	-	-	-	-	473.6	294.8	1,586.8	13,743.6
Port Dickson	273.3	271.3	5,534.2	9,352.8	419.0	411.6	8,232.0	21,511.7
Rembau	8.0	8.0	72.7	122.9	1,267.1	1,014.5	6,118.0	80,614.4
Seremban	-	-	-	-	903.6	765.5	12,690.0	102,192.7
Tampin	-	-	-	-	530.1	514.5	8,629.4	58,684.5
JUMLAH	281.3	279.3	5,606.9	9,475.6	5,152.5	4,381.1	59,190.8	441,084.4

JADUAL 2 - 7a : KELUASAN TANAMAN BUAH-BUAHAN LAIN MENGIKUT DAERAH, NEGERI SEMBILAN, 2021

Table 2 - 7a : Hectarage of Other Fruit Crops by District, Negeri Sembilan, 2021

DAERAH <i>District</i>	DURIAN BELANDA <i>Sour-sop</i>			JAMBU AIR <i>Water Rose Apple</i>			LONGAN <i>(Longan)</i>		
	Keluasan <i>Hectarage</i> (Ha)	Luas Berhasil <i>Harvested Area</i> (Ha)	Pengeluaran <i>Production</i> (Mt)	Keluasan <i>Hectarage</i> (Ha)	Luas Berhasil <i>Harvested Area</i> (Ha)	Pengeluaran <i>Production</i> (Mt)	Keluasan <i>Hectarage</i> (Ha)	Luas Berhasil <i>Harvested Area</i> (Ha)	Pengeluaran <i>Production</i> (Mt)
Jelevu	2.00	2.00	21.01	2.60	2.60	28.57	-	-	-
Jempol	-	-	-	-	-	-	-	-	-
Kuala Pilah	2.20	1.00	3.12	0.20	0.20	1.01	-	-	-
Port Dickson	-	-	-	1.32	1.30	19.41	-	-	-
Rembau	4.50	3.50	27.23	-	-	-	-	-	-
Seremban	-	-	-	-	-	-	-	-	-
Tampin	-	-	-	2.50	1.60	38.28	-	-	-
JUMLAH	8.70	6.50	51.36	6.62	5.70	87.27	-	-	-

DAERAH <i>District</i>	MARKISA <i>Passion Fruit</i>			TEMBIKAI SUSU <i>Honey Dew</i>			JUMLAH <i>Total</i>		
Jelevu	0.40	0.40	2.51	-	-	-	5.00	5.00	52.09
Jempol	-	-	-	-	-	-	-	-	-
Kuala Pilah	1.00	1.00	12.84	4.00	2.40	51.84	7.40	4.60	68.81
Port Dickson	-	-	-	398.36	398.36	9,144.95	399.68	399.66	9,164.36
Rembau	-	-	-	-	-	-	4.50	3.50	27.23
Seremban	-	-	-	0.12	0.12	1.00	0.12	0.12	1.00
Tampin	-	-	-	-	-	-	2.50	1.60	38.28
JUMLAH	1.40	1.40	15.35	402.48	400.88	9,197.79	419.20	414.48	9,351.76

PAHANG

PAHANG



**JADUAL 2 - 8 : KELUASAN, PENGELUARAN DAN NILAI PENGELUARAN TANAMAN BUAH-BUAHAN UTAMA
MENGIKUT DAERAH, PAHANG, 2021**

Table 2 - 8 : Hectarage, Production and Value of Production of Major Fruit Crops by District, Pahang, 2021

DAERAH <i>District</i>	BELIMBING <i>Starfruit</i>				BETIK <i>Papaya</i>			
	Keluasan <i>Hectarage</i> (Ha)	Luas Berhasil <i>Harvested Area</i> (Ha)	Pengeluaran <i>Production</i> (Mt)	Nilai Pengeluaran <i>Value of</i> (RM'000)	Keluasan <i>Hectarage</i> (Ha)	Luas Berhasil <i>Harvested Area</i> (Ha)	Pengeluaran <i>Production</i> (Mt)	Nilai Pengeluaran <i>Value of Production</i> (RM'000)
Bentong	-	-	-	-	48.6	48.5	2,035.2	3,093.6
Bera	-	-	-	-	35.5	28.0	340.6	517.7
Cameron Highlands	-	-	-	-	-	-	-	-
Jerantut	0.8	0.5	0.9	2.0	1.4	1.2	10.1	15.3
Kuantan	5.8	5.8	125.5	280.0	18.4	17.8	240.9	366.1
Lipis	1.0	1.0	1.0	2.3	13.8	13.8	40.4	61.4
Maran	-	-	-	-	6.8	6.2	128.0	194.6
Pekan	0.4	0.4	8.6	19.1	12.5	12.5	57.2	86.9
Raub	8.4	6.7	186.5	416.0	97.7	83.9	2,186.7	3,323.8
Rompin	-	-	-	-	12.8	12.8	263.9	401.2
Temerloh	21.7	9.6	158.1	352.5	35.6	29.8	1,287.7	1,957.3
JUMLAH	38.2	24.1	480.6	1,071.8	283.0	254.4	6,590.6	10,017.8

DAERAH <i>District</i>	CEMPEDAK <i>(Cempedak)</i>				Ciku <i>(Ciku)</i>			
	Keluasan <i>Hectarage</i> (Ha)	Luas Berhasil <i>Harvested Area</i> (Ha)	Pengeluaran <i>Production</i> (Mt)	Nilai Pengeluaran <i>Value of</i> (RM'000)	Keluasan <i>Hectarage</i> (Ha)	Luas Berhasil <i>Harvested Area</i> (Ha)	Pengeluaran <i>Production</i> (Mt)	Nilai Pengeluaran <i>Value of Production</i> (RM'000)
Bentong	149.5	81.7	768.8	2,383.2	-	-	-	-
Bera	27.2	18.9	136.5	423.0	5.5	4.1	48.9	161.2
Cameron Highlands	-	-	-	-	-	-	-	-
Jerantut	3.4	3.3	18.2	56.5	-	-	-	-
Kuantan	9.0	9.0	69.4	215.3	10.8	10.5	93.0	307.1
Lipis	6.3	5.9	9.2	28.6	-	-	-	-
Maran	15.0	14.1	106.5	330.1	-	-	-	-
Pekan	0.2	0.2	2.2	6.9	-	-	-	-
Raub	50.5	20.7	126.0	390.6	-	-	-	-
Rompin	8.0	8.0	108.3	335.8	-	-	-	-
Temerloh	17.1	9.9	104.3	323.3	1.3	1.3	20.3	67.0
JUMLAH	286.3	171.7	1,449.4	4,493.2	17.5	15.8	162.2	535.3

**JADUAL 2 - 8 : KELUASAN, PENGELUARAN DAN NILAI PENGELUARAN TANAMAN BUAH-BUAHAN UTAMA
MENGIKUT DAERAH, PAHANG, 2021**

Table 2 - 8 : Hectarage, Production and Value of Production of Major Fruit Crops by District, Pahang, 2021

DAERAH <i>District</i>	DOKONG <i>(Dokong)</i>				DUKU <i>(Duku)</i>			
	Keluasan <i>Hectarage</i> (Ha)	Luas Berhasil <i>Harvested Area</i> (Ha)	Pengeluaran <i>Production</i> (Mt)	Nilai Pengeluaran <i>Value of</i> (RM'000)	Keluasan <i>Hectarage</i> (Ha)	Luas Berhasil <i>Harvested Area</i> (Ha)	Pengeluaran <i>Production</i> (Mt)	Nilai Pengeluaran <i>Value of Production</i> (RM'000)
Bentong	28.9	10.7	87.3	165.8	0.3	0.2	1.4	2.6
Bera	31.2	14.1	135.5	257.4	0.6	0.2	1.4	2.5
Cameron Highlands	-	-	-	-	-	-	-	-
Jerantut	109.5	33.0	238.4	452.9	-	-	-	-
Kuantan	32.0	30.6	164.1	311.7	24.0	23.3	76.8	138.3
Lipis	7.6	6.6	25.0	47.4	-	-	-	-
Maran	18.8	16.5	141.8	269.5	1.9	1.3	8.8	15.9
Pekan	0.3	0.3	1.4	2.7	12.0	11.5	19.0	34.1
Raub	-	-	-	-	-	-	-	-
Rompin	3.0	2.0	20.8	39.6	12.0	12.0	65.9	118.6
Temerloh	48.6	22.4	190.1	361.2	-	-	-	-
JUMLAH	279.9	136.2	1,004.2	1,908.0	50.8	48.5	173.3	312.0

DAERAH <i>District</i>	DURIAN <i>(Durian)</i>				JAMBU BATU <i>Guava</i>			
	Keluasan <i>Hectarage</i> (Ha)	Luas Berhasil <i>Harvested Area</i> (Ha)	Pengeluaran <i>Production</i> (Mt)	Nilai Pengeluaran <i>Value of</i> (RM'000)	Keluasan <i>Hectarage</i> (Ha)	Luas Berhasil <i>Harvested Area</i> (Ha)	Pengeluaran <i>Production</i> (Mt)	Nilai Pengeluaran <i>Value of Production</i> (RM'000)
Bentong	1,764.2	1,303.9	11,834.2	223,430.1	0.1	0.1	0.3	0.7
Bera	158.0	87.5	757.3	14,298.3	31.4	26.0	281.2	689.0
Cameron Highlands	-	-	-	-	-	-	-	-
Jerantut	356.6	214.9	961.0	18,144.1	0.8	0.6	0.4	0.9
Kuantan	214.5	214.5	1,859.0	35,097.0	17.2	17.2	314.6	770.7
Lipis	186.1	155.8	1,040.9	19,652.4	0.2	0.2	0.3	0.7
Maran	111.8	99.3	895.3	16,903.6	-	-	-	-
Pekan	77.0	64.4	496.9	9,381.8	12.7	12.7	42.7	104.7
Raub	11,370.6	7,492.3	85,364.4	1,611,679.6	58.4	48.2	405.8	994.3
Rompin	156.0	141.0	1,060.1	20,015.3	34.0	28.0	139.5	341.9
Temerloh	408.3	273.3	3,116.5	58,840.3	7.1	6.6	86.4	211.7
JUMLAH	14,803.2	10,046.7	107,385.7	2,027,442.6	161.9	139.6	1,271.3	3,114.6

**JADUAL 2 - 8 : KELUASAN, PENGELUARAN DAN NILAI PENGELUARAN TANAMAN BUAH-BUAHAN UTAMA
MENGIKUT DAERAH, PAHANG, 2021**

Table 2 - 8 : Hectarage, Production and Value of Production of Major Fruit Crops by District, Pahang, 2021

DAERAH <i>District</i>	LANGSAT <i>(Langsat)</i>				LIMAU BESAR <i>Pomelo</i>			
	Keluasan <i>Hectarage</i> (Ha)	Luas Berhasil <i>Harvested Area</i> (Ha)	Pengeluaran <i>Production</i> (Mt)	Nilai Pengeluaran <i>Value of</i> (RM'000)	Keluasan <i>Hectarage</i> (Ha)	Luas Berhasil <i>Harvested Area</i> (Ha)	Pengeluaran <i>Production</i> (Mt)	Nilai Pengeluaran <i>Value of Production</i> (RM'000)
Bentong	2.7	1.8	6.3	16.4	-	-	-	-
Bera	8.7	0.4	5.1	13.3	2.2	2.2	25.0	75.1
Cameron Highlands	-	-	-	-	-	-	-	-
Jerantut	16.6	10.3	41.4	107.5	-	-	-	-
Kuantan	0.1	0.1	0.2	0.5	2.1	2.1	14.7	44.2
Lipis	0.6	0.6	0.8	2.1	-	-	-	-
Maran	13.9	13.6	57.9	150.6	-	-	-	-
Pekan	2.0	2.0	6.4	16.7	-	-	-	-
Raub	-	-	-	-	-	-	-	-
Rompin	2.0	2.0	5.6	14.7	-	-	-	-
Temerloh	29.2	17.2	55.3	143.7	8.2	8.2	67.4	202.3
JUMLAH	75.8	47.9	179.0	465.5	12.5	12.5	107.2	321.6

DAERAH <i>District</i>	LIMAU MANIS <i>Sweet Orange</i>				MANGGA <i>Mango</i>			
	Keluasan <i>Hectarage</i> (Ha)	Luas Berhasil <i>Harvested Area</i> (Ha)	Pengeluaran <i>Production</i> (Mt)	Nilai Pengeluaran <i>Value of</i> (RM'000)	Keluasan <i>Hectarage</i> (Ha)	Luas Berhasil <i>Harvested Area</i> (Ha)	Pengeluaran <i>Production</i> (Mt)	Nilai Pengeluaran <i>Value of Production</i> (RM'000)
Bentong	-	-	-	-	-	-	-	-
Bera	4.4	4.4	71.3	199.6	84.5	46.9	193.5	1,572.8
Cameron Highlands	-	-	-	-	-	-	-	-
Jerantut	-	-	-	-	6.5	2.5	19.3	156.9
Kuantan	5.1	5.1	3.5	9.7	54.1	52.6	129.0	1,048.6
Lipis	0.9	0.9	1.3	3.7	1.3	1.2	2.0	15.9
Maran	3.6	3.6	20.0	56.0	2.6	2.5	13.3	108.1
Pekan	-	-	-	-	6.0	6.0	26.3	214.0
Raub	5.0	2.0	12.8	35.8	0.5	0.2	0.8	6.5
Rompin	1.8	1.8	4.7	13.1	15.4	15.4	61.4	498.9
Temerloh	1.8	1.6	48.4	135.5	29.2	24.4	360.6	2,931.7
JUMLAH	22.6	19.4	162.0	453.5	200.1	151.7	806.1	6,553.5

**JADUAL 2 - 8 : KELUASAN, PENGELUARAN DAN NILAI PENGELUARAN TANAMAN BUAH-BUAHAN UTAMA
MENGIKUT DAERAH, PAHANG, 2021**

Table 2 - 8 : Hectarage, Production and Value of Production of Major Fruit Crops by District, Pahang, 2021

DAERAH <i>District</i>	MANGGIS <i>Mangosteen</i>				MATA NAGA/PITAYA <i>Dragon Fruit</i>			
	Keluasan <i>Hectarage</i> (Ha)	Luas Berhasil <i>Harvested Area</i> (Ha)	Pengeluaran <i>Production</i> (Mt)	Nilai Pengeluaran <i>Value of</i> (RM'000)	Keluasan <i>Hectarage</i> (Ha)	Luas Berhasil <i>Harvested Area</i> (Ha)	Pengeluaran <i>Production</i> (Mt)	Nilai Pengeluaran <i>Value of Production</i> (RM'000)
Bentong	129.9	58.9	1,116.3	3,516.4	-	-	-	-
Bera	16.3	8.1	200.9	632.7	9.6	9.6	135.6	630.7
Cameron Highlands	-	-	-	-	-	-	-	-
Jerantut	43.4	18.0	268.9	847.1	-	-	-	-
Kuantan	24.3	23.1	159.5	502.5	0.1	0.1	0.1	0.3
Lipis	2.8	2.7	7.0	21.9	-	-	-	-
Maran	7.0	4.9	49.5	155.8	-	-	-	-
Pekan	4.9	4.8	29.8	93.7	-	-	-	-
Raub	34.4	21.2	124.3	391.5	-	-	-	-
Rompin	19.0	19.0	143.2	451.2	-	-	-	-
Temerloh	47.9	36.6	915.8	2,884.6	4.0	2.5	52.5	244.1
JUMLAH	329.8	197.3	3,015.1	9,497.5	13.7	12.2	188.2	875.1

DAERAH <i>District</i>	NANAS <i>Pineapple</i>				NANGKA <i>Jackfruit</i>			
	Keluasan <i>Hectarage</i> (Ha)	Luas Berhasil <i>Harvested Area</i> (Ha)	Pengeluaran <i>Production</i> (Mt)	Nilai Pengeluaran <i>Value of</i> (RM'000)	Keluasan <i>Hectarage</i> (Ha)	Luas Berhasil <i>Harvested Area</i> (Ha)	Pengeluaran <i>Production</i> (Mt)	Nilai Pengeluaran <i>Value of Production</i> (RM'000)
Bentong	3.2	0.8	29.9	53.9	87.1	46.1	410.9	772.4
Bera	1.1	1.1	34.3	61.8	133.7	109.7	1,076.2	2,023.3
Cameron Highlands	-	-	-	-	-	-	-	-
Jerantut	10.0	4.2	173.8	312.9	49.5	48.5	93.6	175.9
Kuantan	21.7	13.3	517.4	931.4	69.5	69.5	645.8	1,214.0
Lipis	12.5	7.7	284.2	511.6	188.2	159.0	301.1	566.1
Maran	6.0	2.8	119.6	215.2	75.7	57.5	989.5	1,860.2
Pekan	34.8	16.4	698.4	1,257.2	120.7	120.5	488.1	917.6
Raub	5.4	3.0	111.6	200.9	102.7	59.6	927.6	1,743.9
Rompin	992.7	688.9	27,188.6	48,939.5	153.5	69.0	652.0	1,225.8
Temerloh	20.0	12.8	473.8	852.9	899.6	637.9	4,043.4	7,601.6
JUMLAH	1,107.4	751.0	29,631.8	53,337.2	1,880.0	1,377.2	9,628.1	18,100.8

**JADUAL 2 - 8 : KELUASAN, PENGELUARAN DAN NILAI PENGELUARAN TANAMAN BUAH-BUAHAN UTAMA
MENGIKUT DAERAH, PAHANG, 2021**

Table 2 - 8 : Hectarage, Production and Value of Production of Major Fruit Crops by District, Pahang, 2021

DAERAH <i>District</i>	PISANG <i>Banana</i>				PULASAN <i>(Pulasan)</i>			
	Keluasan <i>Hectarage</i> (Ha)	Luas Berhasil <i>Harvested Area</i> (Ha)	Pengeluaran <i>Production</i> (Mt)	Nilai Pengeluaran <i>Value of</i> (RM'000)	Keluasan <i>Hectarage</i> (Ha)	Luas Berhasil <i>Harvested Area</i> (Ha)	Pengeluaran <i>Production</i> (Mt)	Nilai Pengeluaran <i>Value of Production</i> (RM'000)
Bentong	439.6	411.4	8,174.1	14,223.0	-	-	-	-
Bera	98.1	77.7	946.2	1,646.4	-	-	-	-
Cameron Highlands	-	-	-	-	-	-	-	-
Jerantut	431.7	354.6	2,125.5	3,698.3	0.5	0.5	3.0	9.3
Kuantan	88.0	87.2	598.9	1,042.2	2.7	2.7	2.1	6.5
Lipis	345.2	325.4	1,248.1	2,171.6	-	-	-	-
Maran	18.4	14.2	184.4	320.9	-	-	-	-
Pekan	156.8	155.0	993.9	1,729.4	-	-	-	-
Raub	1,166.0	959.2	26,814.7	46,657.6	-	-	-	-
Rompin	108.1	75.6	1,241.2	2,159.7	-	-	-	-
Temerloh	406.9	332.7	8,247.7	14,350.9	-	-	-	-
JUMLAH	3,258.6	2,793.0	50,574.7	88,000.0	3.2	3.2	5.1	15.8

DAERAH <i>District</i>	RAMBUTAN <i>(Rambutan)</i>				SALAK <i>(Salak)</i>			
	Keluasan <i>Hectarage</i> (Ha)	Luas Berhasil <i>Harvested Area</i> (Ha)	Pengeluaran <i>Production</i> (Mt)	Nilai Pengeluaran <i>Value of</i> (RM'000)	Keluasan <i>Hectarage</i> (Ha)	Luas Berhasil <i>Harvested Area</i> (Ha)	Pengeluaran <i>Production</i> (Mt)	Nilai Pengeluaran <i>Value of Production</i> (RM'000)
Bentong	236.3	157.3	1,239.3	2,999.2	-	-	-	-
Bera	68.2	45.4	479.3	1,160.0	2.1	-	-	-
Cameron Highlands	-	-	-	-	-	-	-	-
Jerantut	100.1	67.4	315.7	763.9	15.4	5.1	13.9	39.1
Kuantan	103.4	93.5	418.0	1,011.5	26.3	26.3	54.7	153.2
Lipis	11.7	11.3	22.6	54.7	72.7	70.6	16.2	45.4
Maran	23.4	22.8	157.5	381.0	4.0	3.2	6.4	17.9
Pekan	31.5	29.6	96.2	232.9	-	-	-	-
Raub	24.0	14.0	92.7	224.3	10.8	5.1	17.9	50.1
Rompin	76.6	76.6	556.9	1,347.7	-	-	-	-
Temerloh	228.4	167.6	1,632.4	3,950.4	4.5	4.4	60.0	168.0
JUMLAH	903.7	685.5	5,010.6	12,125.7	135.7	114.6	169.2	473.7

**JADUAL 2 - 8 : KELUASAN, PENGELUARAN DAN NILAI PENGELUARAN TANAMAN BUAH-BUAHAN UTAMA
MENGIKUT DAERAH, PAHANG, 2021**

Table 2 - 8 : Hectarage, Production and Value of Production of Major Fruit Crops by District, Pahang, 2021

DAERAH <i>District</i>	TEMBIKAI <i>Water Melon</i>				JUMLAH <i>Total</i>			
	Keluasan <i>Hectarage</i> (Ha)	Luas Berhasil <i>Harvested Area</i> (Ha)	Pengeluaran <i>Production</i> (Mt)	Nilai Pengeluaran <i>Value of</i> (RM'000)	Keluasan <i>Hectarage</i> (Ha)	Luas Berhasil <i>Harvested Area</i> (Ha)	Pengeluaran <i>Production</i> (Mt)	Nilai Pengeluaran <i>Value of Production</i> (RM'000)
Bentong	-	-	-	-	2,890.2	2,121.1	25,704.1	250,657.2
Bera	1.6	0.8	2.8	4.7	719.8	484.9	4,871.5	24,369.5
Cameron Highlands	-	-	-	-	-	-	-	-
Jerantut	-	-	-	-	1,146.2	764.6	4,284.0	24,782.6
Kuantan	38.3	28.2	396.0	669.3	767.4	732.6	5,883.2	44,119.9
Lipis	0.6	0.6	6.4	10.8	851.4	763.2	3,006.4	23,196.5
Maran	6.6	6.6	141.6	239.2	315.4	269.0	3,020.0	21,218.6
Pekan	595.6	595.4	9,276.2	15,676.8	1,067.4	1,031.7	12,243.3	29,774.4
Raub	-	-	-	-	12,934.4	8,716.2	116,371.9	1,666,115.0
Rompin	869.4	815.4	13,386.4	22,623.0	2,464.2	1,967.5	44,898.7	98,525.9
Temerloh	43.0	43.0	600.0	1,014.0	2,262.5	1,641.7	21,520.6	96,593.0
JUMLAH	1,555.1	1,490.0	23,809.3	40,237.8	25,418.9	18,492.5	241,803.8	2,279,352.8

JADUAL 2 - 8a : KELUASAN TANAMAN BUAH-BUAHAN LAIN MENGIKUT DAERAH, PAHANG, 2021

Table 2 - 8a : Hectarage of Other Fruit Crops by District, Pahang, 2021

DAERAH <i>District</i>	ANGGUR <i>Grape</i>			BACANG <i>Horse Mango</i>			BELIMBING BULUH <i>Cucumber Tree</i>		
	Keluasan <i>Hectarage</i> (Ha)	Luas Berhasil <i>Harvested Area</i> (Ha)	Pengeluaran <i>Production</i> (Mt)	Keluasan <i>Hectarage</i> (Ha)	Luas Berhasil <i>Harvested Area</i> (Ha)	Pengeluaran <i>Production</i> (Mt)	Keluasan <i>Hectarage</i> (Ha)	Luas Berhasil <i>Harvested Area</i> (Ha)	Pengeluaran <i>Production</i> (Mt)
Bentong	-	-	-	-	-	-	-	-	-
Bera	-	-	-	7.12	1.90	10.80	0.70	0.70	2.34
Cameron Highlands	0.21	0.19	2.01	-	-	-	-	-	-
Jerantut	-	-	-	0.80	0.20	0.70	1.80	1.60	3.50
Kuantan	-	-	-	0.51	0.46	2.24	0.51	0.51	1.31
Lipis	-	-	-	-	-	-	7.07	6.57	14.13
Maran	-	-	-	3.80	1.70	6.85	4.21	4.21	62.31
Pekan	-	-	-	1.00	1.00	2.58	-	-	-
Raub	-	-	-	-	-	-	8.40	6.20	57.60
Rompin	-	-	-	-	-	-	-	-	-
Temerloh	-	-	-	-	-	-	0.17	0.17	0.55
JUMLAH	0.21	0.19	2.01	13.23	5.26	23.17	22.86	19.96	141.74

DAERAH <i>District</i>	KUNDANG <i>(Kundang)</i>			BIDARA SIAM <i>Jujube</i>			LEMON <i>(Lemon)</i>		
	Keluasan <i>Hectarage</i> (Ha)	Luas Berhasil <i>Harvested Area</i> (Ha)	Pengeluaran <i>Production</i> (Mt)	Keluasan <i>Hectarage</i> (Ha)	Luas Berhasil <i>Harvested Area</i> (Ha)	Pengeluaran <i>Production</i> (Mt)	Keluasan <i>Hectarage</i> (Ha)	Luas Berhasil <i>Harvested Area</i> (Ha)	Pengeluaran <i>Production</i> (Mt)
Bentong	-	-	-	-	-	-	-	-	-
Bera	-	-	-	-	-	-	-	-	-
Cameron Highlands	-	-	-	-	-	-	-	-	-
Jerantut	-	-	-	-	-	-	-	-	-
Kuantan	-	-	-	-	-	-	-	-	-
Lipis	-	-	-	-	-	-	0.42	0.32	0.50
Maran	-	-	-	0.10	0.10	0.90	-	-	-
Pekan	-	-	-	-	-	-	-	-	-
Raub	-	-	-	-	-	-	-	-	-
Rompin	-	-	-	-	-	-	-	-	-
Temerloh	0.10	0.10	0.67	-	-	-	0.10	0.10	0.55
JUMLAH	0.10	0.10	0.67	0.10	0.10	0.90	0.52	0.42	1.05

JADUAL 2 - 8a : KELUASAN TANAMAN BUAH-BUAHAN LAIN MENGIKUT DAERAH, PAHANG, 2021

Table 2 - 8a : Hectarage of Other Fruit Crops by District, Pahang, 2021

DAERAH <i>District</i>	DELIMA <i>Punica granatum</i>			DURIAN BELANDA <i>Sour-sop</i>			GAJUS <i>Cashew</i>		
	Keluasan <i>Hectarage</i> (Ha)	Luas Berhasil <i>Harvested Area</i> (Ha)	Pengeluaran <i>Production</i> (Mt)	Keluasan <i>Hectarage</i> (Ha)	Luas Berhasil <i>Harvested Area</i> (Ha)	Pengeluaran <i>Production</i> (Mt)	Keluasan <i>Hectarage</i> (Ha)	Luas Berhasil <i>Harvested Area</i> (Ha)	Pengeluaran <i>Production</i> (Mt)
Bentong	-	-	-	8.20	8.20	76.11	-	-	-
Bera	-	-	-	0.10	0.10	1.00	-	-	-
Cameron Highlands	-	-	-	-	-	-	-	-	-
Jerantut	-	-	-	-	-	-	-	-	-
Kuantan	0.15	0.15	0.06	5.25	5.25	8.31	0.45	0.45	0.16
Lipis	-	-	-	3.36	3.36	2.55	-	-	-
Maran	-	-	-	-	-	-	-	-	-
Pekan	-	-	-	1.30	1.30	2.04	-	-	-
Raub	-	-	-	30.60	13.10	78.60	-	-	-
Rompin	-	-	-	4.80	2.80	10.48	-	-	-
Temerloh	-	-	-	1.20	0.20	2.00	-	-	-
JUMLAH	0.15	0.15	0.06	54.81	34.31	181.09	0.45	0.45	0.16

DAERAH <i>District</i>	JAMBU AIR <i>Water Rose Apple</i>			KABUNG/ENAU <i>(Kabung/Enau)</i>			KEDONDONG / AMRA <i>Tahitian Apple</i>		
	Keluasan <i>Hectarage</i> (Ha)	Luas Berhasil <i>Harvested Area</i> (Ha)	Pengeluaran <i>Production</i> (Mt)	Keluasan <i>Hectarage</i> (Ha)	Luas Berhasil <i>Harvested Area</i> (Ha)	Pengeluaran <i>Production</i> (Mt)	Keluasan <i>Hectarage</i> (Ha)	Luas Berhasil <i>Harvested Area</i> (Ha)	Pengeluaran <i>Production</i> (Mt)
Bentong	-	-	-	-	-	-	-	-	-
Bera	13.04	10.98	102.62	-	-	-	-	-	-
Cameron Highlands	-	-	-	-	-	-	-	-	-
Jerantut	0.10	0.05	0.10	-	-	-	-	-	-
Kuantan	3.12	3.10	8.05	-	-	-	-	-	-
Lipis	1.70	1.70	4.10	7.21	6.81	2.50	-	-	-
Maran	0.06	0.06	0.15	-	-	-	2.00	2.00	12.50
Pekan	-	-	-	-	-	-	-	-	-
Raub	-	-	-	-	-	-	-	-	-
Rompin	-	-	-	-	-	-	-	-	-
Temerloh	2.90	2.10	41.32	-	-	-	-	-	-
JUMLAH	20.92	17.99	156.34	7.21	6.81	2.50	2.00	2.00	12.50

JADUAL 2 - 8a : KELUASAN TANAMAN BUAH-BUAHAN LAIN MENGIKUT DAERAH, PAHANG, 2021

Table 2 - 8a : Hectarage of Other Fruit Crops by District, Pahang, 2021

DAERAH <i>District</i>	KUINI <i>(Kuini)</i>			NONA SRIKAYA <i>Sweet-sop</i>			MARKISA <i>Passion Fruit</i>		
	Keluasan <i>Hectarage</i> (Ha)	Luas Berhasil <i>Harvested Area</i> (Ha)	Pengeluaran <i>Production</i> (Mt)	Keluasan <i>Hectarage</i> (Ha)	Luas Berhasil <i>Harvested Area</i> (Ha)	Pengeluaran <i>Production</i> (Mt)	Keluasan <i>Hectarage</i> (Ha)	Luas Berhasil <i>Harvested Area</i> (Ha)	Pengeluaran <i>Production</i> (Mt)
Bentong	-	-	-	-	-	-	17.80	17.80	202.18
Bera	7.75	2.40	10.74	-	-	-	-	-	-
Cameron Highlands	-	-	-	-	-	-	-	-	-
Jerantut	3.53	1.38	6.60	-	-	-	-	-	-
Kuantan	0.43	0.43	1.22	-	-	-	-	-	-
Lipis	0.20	0.20	0.19	-	-	-	-	-	-
Maran	0.19	0.19	1.35	-	-	-	-	-	-
Pekan	-	-	-	-	-	-	-	-	-
Raub	-	-	-	-	-	-	-	-	-
Rompin	-	-	-	-	-	-	0.50	0.50	0.72
Temerloh	1.53	1.13	2.70	1.00	1.00	1.37	-	-	-
JUMLAH	13.63	5.73	22.80	1.00	1.00	1.37	18.30	18.30	202.90

DAERAH <i>District</i>	MATA KUCING <i>Cat's Eye</i>			MESTA <i>Garcinia</i>			NONA KAPRI <i>Custard Apple</i>		
	Keluasan <i>Hectarage</i> (Ha)	Luas Berhasil <i>Harvested Area</i> (Ha)	Pengeluaran <i>Production</i> (Mt)	Keluasan <i>Hectarage</i> (Ha)	Luas Berhasil <i>Harvested Area</i> (Ha)	Pengeluaran <i>Production</i> (Mt)	Keluasan <i>Hectarage</i> (Ha)	Luas Berhasil <i>Harvested Area</i> (Ha)	Pengeluaran <i>Production</i> (Mt)
Bentong	-	-	-	5.40	0.40	5.88	-	-	-
Bera	0.50	0.50	2.64	1.30	0.30	5.84	-	-	-
Cameron Highlands	-	-	-	-	-	-	-	-	-
Jerantut	3.60	3.70	34.00	-	-	-	-	-	-
Kuantan	0.60	0.60	2.18	1.54	1.50	16.29	0.04	0.04	0.02
Lipis	0.26	0.26	0.21	0.20	0.20	0.19	-	-	-
Maran	0.02	0.02	0.16	7.40	7.30	84.75	-	-	-
Pekan	-	-	-	2.50	2.50	41.18	-	-	-
Raub	-	-	-	-	-	-	-	-	-
Rompin	-	-	-	-	-	-	-	-	-
Temerloh	-	-	-	24.50	22.60	253.00	-	-	-
JUMLAH	4.98	5.08	39.19	42.84	34.80	407.13	0.04	0.04	0.02

JADUAL 2 - 8a : KELUASAN TANAMAN BUAH-BUAHAN LAIN MENGIKUT DAERAH, PAHANG, 2021

Table 2 - 8a : Hectarage of Other Fruit Crops by District, Pahang, 2021

DAERAH <i>District</i>	RAMBAI <i>(Rambai)</i>			SENTOL <i>(Sentol)</i>			STRAWBERI <i>Strawberry</i>		
	Keluasan <i>Hectarage</i> (Ha)	Luas Berhasil <i>Harvested Area</i> (Ha)	Pengeluaran <i>Production</i> (Mt)	Keluasan <i>Hectarage</i> (Ha)	Luas Berhasil <i>Harvested Area</i> (Ha)	Pengeluaran <i>Production</i> (Mt)	Keluasan <i>Hectarage</i> (Ha)	Luas Berhasil <i>Harvested Area</i> (Ha)	Pengeluaran <i>Production</i> (Mt)
Bentong	-	-	-	-	-	-	-	-	-
Bera	1.67	0.20	0.59	-	-	-	-	-	-
Cameron Highlands	-	-	-	-	-	-	40.54	39.37	1,102.16
Jerantut	-	-	-	-	-	-	-	-	-
Kuantan	0.70	0.70	1.61	0.10	0.10	0.03	-	-	-
Lipis	-	-	-	-	-	-	-	-	-
Maran	0.14	0.14	0.98	-	-	-	-	-	-
Pekan	-	-	-	-	-	-	-	-	-
Raub	-	-	-	-	-	-	-	-	-
Rompin	-	-	-	-	-	-	-	-	-
Temerloh	0.38	0.38	0.70	-	-	-	-	-	-
JUMLAH	2.89	1.42	3.88	0.10	0.10	0.03	40.54	39.37	1,102.16

DAERAH <i>District</i>	SUKUN <i>(Sukun)</i>			TEMBIKAI SUSU <i>Honey Dew</i>			JUMLAH <i>Total</i>		
Bentong	-	-	-	-	-	-	31.40	26.40	284.17
Bera	2.94	1.80	7.18	0.40	0.40	6.25	35.52	19.28	150.00
Cameron Highlands	-	-	-	-	-	-	40.75	39.56	1,104.17
Jerantut	-	-	-	0.20	0.20	0.00	10.03	7.13	44.90
Kuantan	2.21	2.21	2.30	0.06	0.02	0.50	15.67	15.52	44.27
Lipis	0.02	0.02	0.05	3.50	3.50	37.84	23.94	22.94	62.26
Maran	-	-	-	-	-	-	17.92	15.72	169.95
Pekan	-	-	-	-	-	-	4.80	4.80	45.80
Raub	-	-	-	1.00	0.40	3.00	40.00	19.70	139.20
Rompin	-	-	-	3.10	3.10	47.15	8.40	6.40	58.35
Temerloh	-	-	-	-	-	-	31.88	27.78	302.86
JUMLAH	5.17	4.03	9.53	8.26	7.62	94.74	260.31	205.23	2,405.94

PERAK

PERAK



**JADUAL 2 - 9 : KELUASAN, PENGELUARAN DAN NILAI PENGELUARAN TANAMAN BUAH-BUAHAN UTAMA
MENGIKUT DAERAH, PERAK, 2021**

Table 2 - 9 : Hectarage, Production and Value of Production of Major Fruit Crops by District, Perak, 2021

DAERAH <i>District</i>	BELIMBING <i>Starfruit</i>				BETIK <i>Papaya</i>			
	Keluasan <i>Hectarage</i> (Ha)	Luas Berhasil <i>Harvested</i> (Ha)	Pengeluaran <i>Production</i> (Mt)	Nilai <i>Value of</i> (RM'000)	Keluasan <i>Hectarage</i> (Ha)	Luas Berhasil <i>Harvested Area</i> (Ha)	Pengeluaran <i>Production</i> (Mt)	Nilai <i>Value of</i> (RM'000)
Bagan Datoh	-	-	-	-	0.9	0.9	31.2	47.4
Batang Padang	8.4	7.4	186.8	416.5	10.0	8.0	349.0	530.5
Hilir Perak	-	-	-	-	40.2	40.2	587.0	892.3
Hulu Perak	-	-	-	-	15.6	12.5	775.5	1,178.7
Kampar	6.0	5.2	223.5	498.5	2.0	2.0	129.8	197.3
Kerian	-	-	-	-	1.6	1.5	22.6	34.3
Kinta	12.7	10.7	354.0	789.3	10.4	3.8	200.3	304.5
Kuala Kangsar	-	-	-	-	16.8	9.8	301.6	458.4
Larut Matang Selama	0.1	0.1	6.1	13.6	11.3	10.0	464.2	705.6
Manjung	-	-	-	-	17.3	15.8	490.7	745.9
Mualim	0.8	0.8	8.7	19.4	4.9	3.6	8.3	12.5
Perak Tengah	-	-	-	-	16.4	16.4	370.1	562.6
JUMLAH	28.0	24.2	779.1	1,737.3	147.3	124.5	3,730.3	5,670.1

DAERAH <i>District</i>	CEMPEDAK <i>(Cempedak)</i>				Ciku <i>(Ciku)</i>			
	Keluasan <i>Hectarage</i> (Ha)	Luas Berhasil <i>Harvested</i> (Ha)	Pengeluaran <i>Production</i> (Mt)	Nilai <i>Value of</i> (RM'000)	Keluasan <i>Hectarage</i> (Ha)	Luas Berhasil <i>Harvested Area</i> (Ha)	Pengeluaran <i>Production</i> (Mt)	Nilai <i>Value of</i> (RM'000)
Bagan Datoh	-	-	-	-	-	-	-	-
Batang Padang	56.5	45.4	470.3	1,458.0	5.3	4.9	78.2	258.1
Hilir Perak	10.2	10.2	140.5	435.5	4.0	4.0	103.0	339.7
Hulu Perak	9.1	8.3	52.7	163.4	-	-	-	-
Kampar	0.1	0.1	1.3	3.9	-	-	-	-
Kerian	-	-	-	-	0.4	0.4	0.9	3.1
Kinta	20.2	14.5	168.0	520.8	2.0	0.5	11.9	39.2
Kuala Kangsar	36.9	35.6	369.0	1,143.8	-	-	-	-
Larut Matang Selama	80.3	61.2	584.6	1,812.2	2.0	2.0	30.5	100.7
Manjung	-	-	-	-	-	-	-	-
Mualim	10.7	10.1	76.8	237.9	-	-	-	-
Perak Tengah	-	-	-	-	-	-	-	-
JUMLAH	224.0	185.4	1,863.1	5,775.6	13.7	11.8	224.4	740.6

**JADUAL 2 - 9 : KELUASAN, PENGELUARAN DAN NILAI PENGELUARAN TANAMAN BUAH-BUAHAN UTAMA
MENGIKUT DAERAH, PERAK, 2021**

Table 2 - 9 : Hectarage, Production and Value of Production of Major Fruit Crops by District, Perak, 2021

DAERAH <i>District</i>	DOKONG <i>(Dokong)</i>				DUKU <i>(Duku)</i>			
	Keluasan <i>Hectarage</i> (Ha)	Luas Berhasil <i>Harvested</i> (Ha)	Pengeluaran <i>Production</i> (Mt)	Nilai <i>Value of</i> (RM'000)	Keluasan <i>Hectarage</i> (Ha)	Luas Berhasil <i>Harvested Area</i> (Ha)	Pengeluaran <i>Production</i> (Mt)	Nilai <i>Value of</i> (RM'000)
Bagan Datoh	-	-	-	-	-	-	-	-
Batang Padang	4.6	3.5	33.4	63.4	5.5	2.6	13.5	24.2
Hilir Perak	1.0	1.0	8.3	15.8	-	-	-	-
Hulu Perak	112.2	69.2	458.6	871.3	-	-	-	-
Kampar	-	-	-	-	0.2	0.2	1.4	2.4
Kerian	0.4	0.4	0.2	0.4	-	-	-	-
Kinta	0.3	0.3	3.1	5.9	-	-	-	-
Kuala Kangsar	4.9	4.9	24.9	47.3	-	-	-	-
Larut Matang Selama	125.8	99.4	721.5	1,370.9	-	-	-	-
Manjung	-	-	-	-	-	-	-	-
Mualim	-	-	-	-	-	-	-	-
Perak Tengah	-	-	-	-	-	-	-	-
JUMLAH	249.2	178.7	1,250.0	2,375.0	5.7	2.8	14.8	26.7

DAERAH <i>District</i>	DURIAN <i>(Durian)</i>				JAMBU BATU <i>Guava</i>			
	Keluasan <i>Hectarage</i> (Ha)	Luas Berhasil <i>Harvested</i> (Ha)	Pengeluaran <i>Production</i> (Mt)	Nilai <i>Value of</i> (RM'000)	Keluasan <i>Hectarage</i> (Ha)	Luas Berhasil <i>Harvested Area</i> (Ha)	Pengeluaran <i>Production</i> (Mt)	Nilai <i>Value of</i> (RM'000)
Bagan Datoh	-	-	-	-	-	-	-	-
Batang Padang	419.7	388.2	4,660.3	87,986.6	257.7	254.3	9,063.2	22,204.8
Hilir Perak	41.8	37.8	311.7	5,884.7	34.8	34.8	685.8	1,680.2
Hulu Perak	762.4	435.8	3,086.9	58,280.0	5.3	2.0	85.6	209.7
Kampar	307.5	262.7	3,085.2	58,248.7	4.8	4.6	146.0	357.8
Kerian	2.6	2.6	21.4	403.5	3.5	3.5	149.0	365.1
Kinta	140.9	82.5	985.5	18,605.4	52.0	47.9	1,364.3	3,342.6
Kuala Kangsar	445.9	351.1	3,724.5	70,318.3	2.4	1.7	21.0	51.5
Larut Matang Selama	2,585.8	2,123.6	15,213.5	287,231.0	92.2	91.2	2,729.9	6,688.2
Manjung	48.9	48.7	325.9	6,152.4	29.4	20.4	739.7	1,812.1
Mualim	80.1	73.8	511.9	9,663.7	1.2	1.2	20.0	49.0
Perak Tengah	663.0	435.1	4,297.3	81,133.0	3.0	2.0	58.6	143.5
JUMLAH	5,498.5	4,241.8	36,223.9	683,907.2	486.3	463.6	15,063.1	36,904.6

**JADUAL 2 - 9 : KELUASAN, PENGELUARAN DAN NILAI PENGELUARAN TANAMAN BUAH-BUAHAN UTAMA
MENGIKUT DAERAH, PERAK, 2021**

Table 2 - 9 : Hectarage, Production and Value of Production of Major Fruit Crops by District, Perak, 2021

DAERAH <i>District</i>	LANGSAT <i>(Langsat)</i>				LIMAU BESAR <i>Pomelo</i>			
	Keluasan <i>Hectarage</i> (Ha)	Luas Berhasil <i>Harvested</i> (Ha)	Pengeluaran <i>Production</i> (Mt)	Nilai <i>Value of</i> (RM'000)	Keluasan <i>Hectarage</i> (Ha)	Luas Berhasil <i>Harvested Area</i> (Ha)	Pengeluaran <i>Production</i> (Mt)	Nilai <i>Value of</i> (RM'000)
Bagan Datoh	-	-	-	-	-	-	-	-
Batang Padang	9.9	5.3	25.6	66.6	-	-	-	-
Hilir Perak	-	-	-	-	-	-	-	-
Hulu Perak	6.3	4.3	12.3	32.0	0.8	0.2	5.5	16.5
Kampar	-	-	-	-	-	-	-	-
Kerian	-	-	-	-	58.1	58.1	551.4	1,654.1
Kinta	3.7	1.9	8.1	21.1	83.6	72.3	2,148.8	6,446.3
Kuala Kangsar	3.9	3.9	13.3	34.7	37.5	35.9	733.4	2,200.1
Larut Matang Selama	39.2	32.3	70.6	183.5	-	-	-	-
Manjung	-	-	-	-	-	-	-	-
Mualim	-	-	-	-	3.6	3.6	4.4	13.2
Perak Tengah	-	-	-	-	-	-	-	-
JUMLAH	63.0	47.6	129.9	337.9	183.7	170.1	3,443.4	10,330.3

DAERAH <i>District</i>	LIMAU MANIS <i>Sweet Orange</i>				MANGGA <i>Mango</i>			
	Keluasan <i>Hectarage</i> (Ha)	Luas Berhasil <i>Harvested</i> (Ha)	Pengeluaran <i>Production</i> (Mt)	Nilai <i>Value of</i> (RM'000)	Keluasan <i>Hectarage</i> (Ha)	Luas Berhasil <i>Harvested Area</i> (Ha)	Pengeluaran <i>Production</i> (Mt)	Nilai <i>Value of</i> (RM'000)
Bagan Datoh	-	-	-	-	5.0	5.0	66.2	538.6
Batang Padang	-	-	-	-	123.5	122.1	1,534.2	12,472.7
Hilir Perak	-	-	-	-	33.9	33.9	346.4	2,816.4
Hulu Perak	-	-	-	-	-	-	-	-
Kampar	-	-	-	-	-	-	-	-
Kerian	34.2	34.1	347.7	973.4	-	-	-	-
Kinta	7.1	3.1	92.6	259.2	125.1	115.7	847.2	6,887.5
Kuala Kangsar	-	-	-	-	-	-	-	-
Larut Matang Selama	24.7	23.5	396.0	1,108.7	-	-	-	-
Manjung	-	-	-	-	70.0	65.0	269.5	2,191.0
Mualim	-	-	-	-	-	-	-	-
Perak Tengah	-	-	-	-	-	-	-	-
JUMLAH	66.0	60.7	836.2	2,341.3	357.6	341.8	3,063.5	24,906.2

**JADUAL 2 - 9 : KELUASAN, PENGELUARAN DAN NILAI PENGELUARAN TANAMAN BUAH-BUAHAN UTAMA
MENGIKUT DAERAH, PERAK, 2021**

Table 2 - 9 : Hectarage, Production and Value of Production of Major Fruit Crops by District, Perak, 2021

DAERAH <i>District</i>	MANGGIS <i>Mangosteen</i>				MATA NAGA/PITAYA <i>Dragon Fruit</i>			
	Keluasan <i>Hectarage</i> (Ha)	Luas Berhasil <i>Harvested</i> (Ha)	Pengeluaran <i>Production</i> (Mt)	Nilai <i>Value of</i> (RM'000)	Keluasan <i>Hectarage</i> (Ha)	Luas Berhasil <i>Harvested Area</i> (Ha)	Pengeluaran <i>Production</i> (Mt)	Nilai <i>Value of</i> (RM'000)
Bagan Datoh	-	-	-	-	-	-	-	-
Batang Padang	91.1	79.0	1,404.2	4,423.3	-	-	-	-
Hilir Perak	2.0	2.0	31.5	99.2	-	-	-	-
Hulu Perak	21.2	14.2	171.9	541.5	-	-	-	-
Kampar	26.1	8.7	140.1	441.4	-	-	-	-
Kerian	-	-	-	-	-	-	-	-
Kinta	8.9	7.2	157.6	496.5	-	-	-	-
Kuala Kangsar	5.1	5.0	57.2	180.1	0.4	0.4	1.7	8.0
Larut Matang Selama	120.4	110.0	1,507.1	4,747.4	-	-	-	-
Manjung	-	-	-	-	-	-	-	-
Mualim	5.3	5.3	46.4	146.2	-	-	-	-
Perak Tengah	5.0	4.5	71.0	223.7	-	-	-	-
JUMLAH	285.1	235.9	3,587.1	11,299.3	0.4	0.4	1.7	8.0

DAERAH <i>District</i>	NANAS <i>Pineapple</i>				NANGKA <i>Jackfruit</i>			
	Keluasan <i>Hectarage</i> (Ha)	Luas Berhasil <i>Harvested</i> (Ha)	Pengeluaran <i>Production</i> (Mt)	Nilai <i>Value of</i> (RM'000)	Keluasan <i>Hectarage</i> (Ha)	Luas Berhasil <i>Harvested Area</i> (Ha)	Pengeluaran <i>Production</i> (Mt)	Nilai <i>Value of</i> (RM'000)
Bagan Datoh	12.8	10.6	432.9	779.2	6.8	6.8	189.2	355.8
Batang Padang	17.5	11.4	518.4	933.1	75.2	55.2	1,010.0	1,898.8
Hilir Perak	21.5	21.5	1,078.5	1,941.3	-	-	-	-
Hulu Perak	20.3	14.7	692.9	1,247.3	4.4	1.1	22.8	42.9
Kampar	3.1	1.7	52.0	93.6	1.6	1.6	44.0	82.7
Kerian	30.7	14.0	562.5	1,012.5	3.7	2.5	19.8	37.3
Kinta	6.6	3.2	131.5	236.6	63.4	53.8	691.8	1,300.6
Kuala Kangsar	17.3	6.3	355.5	639.9	1.9	1.9	18.4	34.7
Larut Matang Selama	44.2	22.7	958.8	1,725.8	6.3	5.8	117.1	220.2
Manjung	14.2	9.6	444.4	800.0	1.6	1.2	13.5	25.3
Mualim	8.1	4.9	275.0	495.0	-	-	-	-
Perak Tengah	52.4	35.1	1,537.3	2,767.2	2.3	2.2	27.0	50.8
JUMLAH	248.7	155.7	7,039.7	12,671.5	167.3	132.1	2,153.7	4,048.9

**JADUAL 2 - 9 : KELUASAN, PENGELUARAN DAN NILAI PENGELUARAN TANAMAN BUAH-BUAHAN UTAMA
MENGIKUT DAERAH, PERAK, 2021**

Table 2 - 9 : Hectarage, Production and Value of Production of Major Fruit Crops by District, Perak, 2021

DAERAH <i>District</i>	PISANG <i>Banana</i>				PULASAN <i>(Pulasan)</i>			
	Keluasan <i>Hectarage</i> (Ha)	Luas Berhasil <i>Harvested</i> (Ha)	Pengeluaran <i>Production</i> (Mt)	Nilai <i>Value of</i> (RM'000)	Keluasan <i>Hectarage</i> (Ha)	Luas Berhasil <i>Harvested Area</i> (Ha)	Pengeluaran <i>Production</i> (Mt)	Nilai <i>Value of</i> (RM'000)
Bagan Datoh	531.4	531.4	5,646.4	9,824.7	-	-	-	-
Batang Padang	120.5	118.0	2,240.4	3,898.3	15.9	12.4	85.5	264.9
Hilir Perak	14.1	12.8	157.2	273.5	-	-	-	-
Hulu Perak	78.8	51.6	985.2	1,714.2	-	-	-	-
Kampar	42.8	35.2	882.9	1,536.3	0.7	0.7	3.8	11.8
Kerian	8.1	7.1	17.1	29.7	-	-	-	-
Kinta	129.3	99.9	1,986.2	3,456.0	-	-	-	-
Kuala Kangsar	119.4	86.2	1,288.1	2,241.3	0.6	0.6	3.8	11.6
Larut Matang Selama	703.8	619.1	7,730.5	13,451.1	15.7	15.5	65.4	202.7
Manjung	148.7	146.3	1,828.5	3,181.5	-	-	-	-
Mualim	62.3	37.5	129.9	226.0	0.6	0.6	3.3	10.2
Perak Tengah	611.0	606.6	12,188.5	21,207.9	-	-	-	-
JUMLAH	2,570.2	2,351.7	35,080.8	61,040.6	33.4	29.7	161.7	501.3

DAERAH <i>District</i>	RAMBUTAN <i>(Rambutan)</i>				SALAK <i>(Salak)</i>			
	Keluasan <i>Hectarage</i> (Ha)	Luas Berhasil <i>Harvested</i> (Ha)	Pengeluaran <i>Production</i> (Mt)	Nilai <i>Value of</i> (RM'000)	Keluasan <i>Hectarage</i> (Ha)	Luas Berhasil <i>Harvested Area</i> (Ha)	Pengeluaran <i>Production</i> (Mt)	Nilai <i>Value of</i> (RM'000)
Bagan Datoh	-	-	-	-	-	-	-	-
Batang Padang	61.7	43.9	385.4	932.7	0.2	0.2	6.4	18.0
Hilir Perak	33.0	33.0	329.3	796.8	-	-	-	-
Hulu Perak	27.7	17.1	81.9	198.3	-	-	-	-
Kampar	5.0	5.0	38.8	94.0	-	-	-	-
Kerian	-	-	-	-	-	-	-	-
Kinta	66.4	50.1	514.1	1,244.1	-	-	-	-
Kuala Kangsar	89.0	77.2	608.6	1,472.9	-	-	-	-
Larut Matang Selama	246.1	198.8	1,303.7	3,154.9	-	-	-	-
Manjung	10.6	10.6	36.1	87.4	1.0	0.1	0.2	0.7
Mualim	23.2	22.8	139.3	337.0	-	-	-	-
Perak Tengah	34.2	22.0	224.0	542.1	-	-	-	-
JUMLAH	596.9	480.4	3,661.2	8,860.1	1.2	0.3	6.7	18.7

**JADUAL 2 - 9 : KELUASAN, PENGELUARAN DAN NILAI PENGELUARAN TANAMAN BUAH-BUAHAN UTAMA
MENGIKUT DAERAH, PERAK, 2021**

Table 2 - 9 : Hectarage, Production and Value of Production of Major Fruit Crops by District, Perak, 2021

DAERAH <i>District</i>	TEMBIKAI <i>Water Melon</i>				JUMLAH <i>Total</i>			
	Keluasan <i>Hectarage</i> (Ha)	Luas Berhasil <i>Harvested</i> (Ha)	Pengeluaran <i>Production</i> (Mt)	Nilai <i>Value of</i> (RM'000)	Keluasan <i>Hectarage</i> (Ha)	Luas Berhasil <i>Harvested Area</i> (Ha)	Pengeluaran <i>Production</i> (Mt)	Nilai <i>Value of</i> (RM'000)
Bagan Datoh	-	-	-	-	557.0	554.8	6,365.9	11,545.7
Batang Padang	-	-	-	-	1,283.2	1,161.6	22,064.7	137,850.4
Hilir Perak	30.0	30.0	601.8	1,017.0	266.5	261.2	4,381.0	16,192.6
Hulu Perak	22.1	21.1	430.9	728.2	1,086.2	652.1	6,862.6	65,223.8
Kampar	-	-	-	-	399.9	327.7	4,748.9	61,568.5
Kerian	0.1	0.1	3.2	5.4	143.4	124.4	1,695.7	4,518.8
Kinta	-	-	-	-	732.6	567.3	9,664.9	43,955.6
Kuala Kangsar	30.0	30.0	600.0	1,014.0	811.9	650.2	8,121.0	79,856.6
Larut Matang Selama	-	-	-	-	4,097.8	3,415.3	31,899.4	322,716.4
Manjung	18.3	18.3	301.0	508.7	360.1	336.0	4,449.5	15,505.1
Mualim	-	-	-	-	200.8	164.2	1,223.8	11,210.2
Perak Tengah	2.0	2.0	13.5	22.8	1,389.3	1,125.9	18,787.3	106,653.5
JUMLAH	102.5	101.5	1,950.4	3,296.1	11,328.5	9,340.5	120,264.7	876,797.1

JADUAL 2 - 9a : KELUASAN TANAMAN BUAH-BUAHAN LAIN MENGIKUT DAERAH, PERAK, 2021

Table 2 - 9a : Hectarage of Other Fruit Crops by District, Perak, 2021

DAERAH <i>District</i>	ANGGUR <i>Grape</i>			BACANG <i>Horse Mango</i>			BELIMBING BULUH <i>Cucumber Tree</i>		
	Keluasan <i>Hectarage</i> (Ha)	Luas Berhasil <i>Harvested Area</i> (Ha)	Pengeluaran <i>Production</i> (Mt)	Keluasan <i>Hectarage</i> (Ha)	Luas Berhasil <i>Harvested Area</i> (Ha)	Pengeluaran <i>Production</i> (Mt)	Keluasan <i>Hectarage</i> (Ha)	Luas Berhasil <i>Harvested Area</i> (Ha)	Pengeluaran <i>Production</i> (Mt)
Bagan Datoh	-	-	-	-	-	-	-	-	-
Batang Padang	-	-	-	0.50	0.50	3.45	0.40	0.40	10.56
Hilir Perak	-	-	-	-	-	-	-	-	-
Hulu Perak	-	-	-	-	-	-	-	-	-
Kampar	-	-	-	-	-	-	-	-	-
Kerian	-	-	-	-	-	-	-	-	-
Kinta	-	-	-	-	-	-	-	-	-
Kuala Kangsar	-	-	-	-	-	-	-	-	-
Larut Matang Selama	-	-	-	0.80	0.80	4.25	-	-	-
Manjung	0.40	0.20	0.10	-	-	-	-	-	-
Mualim	-	-	-	-	-	-	-	-	-
Perak Tengah	-	-	-	-	-	-	-	-	-
JUMLAH	0.40	0.20	0.10	1.30	1.30	7.70	0.40	0.40	10.56

DAERAH <i>District</i>	DURIAN BELANDA <i>Sour-sop</i>			JAMBU AIR <i>Wax Apple</i>			KEDONDONG / AMRA <i>(Kedondong)</i>		
	Keluasan <i>Hectarage</i> (Ha)	Luas Berhasil <i>Harvested Area</i> (Ha)	Pengeluaran <i>Production</i> (Mt)	Keluasan <i>Hectarage</i> (Ha)	Luas Berhasil <i>Harvested Area</i> (Ha)	Pengeluaran <i>Production</i> (Mt)	Keluasan <i>Hectarage</i> (Ha)	Luas Berhasil <i>Harvested Area</i> (Ha)	Pengeluaran <i>Production</i> (Mt)
Bagan Datoh	-	-	-	-	-	-	-	-	-
Batang Padang	-	-	-	19.50	19.50	418.54	7.00	5.90	30.66
Hilir Perak	-	-	-	22.20	20.20	216.36	-	-	-
Hulu Perak	3.50	1.70	16.57	-	-	-	-	-	-
Kampar	-	-	-	-	-	-	3.00	3.00	9.42
Kerian	1.15	1.15	11.23	1.80	0.80	1.99	-	-	-
Kinta	1.20	0.50	7.94	6.94	5.44	117.77	2.00	2.00	15.95
Kuala Kangsar	5.60	5.18	19.55	-	-	-	-	-	-
Larut Matang Selama	1.20	0.20	1.48	3.00	3.00	60.00	1.60	1.60	3.56
Manjung	13.80	13.80	34.89	-	-	-	-	-	-
Mualim	-	-	-	-	-	-	-	-	-
Perak Tengah	-	-	-	-	-	-	-	-	-
JUMLAH	26.45	22.53	91.66	53.44	48.94	814.66	13.60	12.50	59.58

JADUAL 2 - 9a : KELUASAN TANAMAN BUAH-BUAHAN LAIN MENGIKUT DAERAH, PERAK, 2021

Table 2 - 9a : Hectarage of Other Fruit Crops by District, Perak, 2021

DAERAH <i>District</i>	MARKISA <i>(Passion Fruit)</i>			MATA KUCING <i>Cat's Eye</i>			STRAWBERI <i>Strawberry</i>		
	Keluasan <i>Hectarage</i> (Ha)	Luas Berhasil <i>Harvested Area</i> (Ha)	Pengeluaran <i>Production</i> (Mt)	Keluasan <i>Hectarage</i> (Ha)	Luas Berhasil <i>Harvested Area</i> (Ha)	Pengeluaran <i>Production</i> (Mt)	Keluasan <i>Hectarage</i> (Ha)	Luas Berhasil <i>Harvested Area</i> (Ha)	Pengeluaran <i>Production</i> (Mt)
Bagan Datoh	-	-	-	0.80	0.80	12.39	-	-	-
Batang Padang	-	-	-	-	-	-	-	-	-
Hilir Perak	-	-	-	-	-	-	-	-	-
Hulu Perak	-	-	-	-	-	-	-	-	-
Kampar	-	-	-	-	-	-	-	-	-
Kerian	-	-	-	-	-	-	-	-	-
Kinta	-	-	-	-	-	-	0.20	0.20	2.32
Kuala Kangsar	-	-	-	-	-	-	-	-	-
Larut Matang Selama	-	-	-	-	-	-	-	-	-
Manjung	-	-	-	-	-	-	-	-	-
Mualim	-	-	-	-	-	-	-	-	-
Perak Tengah	0.20	0.20	0.80	-	-	-	-	-	-
JUMLAH	0.20	0.20	0.80	0.80	0.80	12.39	0.20	0.20	2.32

DAERAH <i>District</i>	SUKUN <i>(Sukun)</i>			TEMBIKAI SUSU <i>Honey Dew</i>			TEMBIKAI WANGI <i>Rock Melon</i>		
	Keluasan <i>Hectarage</i> (Ha)	Luas Berhasil <i>Harvested Area</i> (Ha)	Pengeluaran <i>Production</i> (Mt)	Keluasan <i>Hectarage</i> (Ha)	Luas Berhasil <i>Harvested Area</i> (Ha)	Pengeluaran <i>Production</i> (Mt)	Keluasan <i>Hectarage</i> (Ha)	Luas Berhasil <i>Harvested Area</i> (Ha)	Pengeluaran <i>Production</i> (Mt)
Bagan Datoh	-	-	-	1.40	1.40	20.48	-	-	-
Batang Padang	0.50	0.50	4.61	-	-	-	-	-	-
Hilir Perak	-	-	-	0.80	0.80	11.04	-	-	-
Hulu Perak	-	-	-	-	-	-	-	-	-
Kampar	-	-	-	-	-	-	-	-	-
Kerian	-	-	-	-	-	-	-	-	-
Kinta	-	-	-	1.15	1.15	32.17	-	-	-
Kuala Kangsar	-	-	-	-	-	-	-	-	-
Larut Matang Selama	-	-	-	-	-	-	-	-	-
Manjung	-	-	-	6.30	6.30	106.01	-	-	-
Mualim	-	-	-	-	-	-	-	-	-
Perak Tengah	-	-	-	3.80	2.20	19.03	-	-	-
JUMLAH	0.50	0.50	4.61	13.45	11.85	188.73	-	-	-

JADUAL 2 - 9a : KELUASAN TANAMAN BUAH-BUAHAN LAIN MENGIKUT DAERAH, PERAK, 2021*Table 2 - 9a : Hectarage of Other Fruit Crops by District, Perak, 2021*

DAERAH <i>District</i>	JUMLAH <i>Total</i>		
	Keluasan <i>Hectarage</i> (Ha)	Luas Berhasil <i>Harvested Area</i> (Ha)	Pengeluaran <i>Production</i> (Mt)
Bagan Datoh	2.20	2.20	32.87
Batang Padang	27.90	26.80	467.82
Hilir Perak	23.00	21.00	227.40
Hulu Perak	3.50	1.70	16.57
Kampar	3.00	3.00	9.42
Kerian	2.95	1.95	13.22
Kinta	11.49	9.29	176.13
Kuala Kangsar	5.60	5.18	19.55
Larut Matang Selama	6.60	5.60	69.29
Manjung	20.50	20.30	141.00
Mualim	-	-	-
Perak Tengah	4.00	2.40	19.83
JUMLAH	110.74	99.42	1,193.10

PERLIS

PERLIS



**JADUAL 2 - 10 : KELUASAN, PENGELUARAN DAN NILAI PENGELUARAN TANAMAN BUAH-BUAHAN UTAMA
MENGIKUT DAERAH, PERLIS, 2021**

Table 2 - 10 : Hectarage, Production and Value of Production of Major Fruit Crops by District, Perlis, 2021

Daerah District	BELIMBING <i>Starfruit</i>				BETIK <i>Papaya</i>			
	Keluasan Hectarage (Ha)	Luas Harvested (Ha)	Pengeluaran Production (Mt)	Nilai Pengeluaran Value of Production (RM'000)	Keluasan Hectarage (Ha)	Luas Berhasil Harvested (Ha)	Pengeluaran Production (Mt)	Nilai Pengeluaran Value of Production (RM'000)
Perlis	1.74	1.74	10.670	23.7941	13.180	13.180	165.900	252.168
	CEMPEDAK (Cempedak)				CIKU (Ciku)			
Perlis	28.45	28.44	292.510	906.781	-	-	-	-
	DOKONG (Dokong)				DURIAN (Durian)			
Perlis	10.21	10.21	33.066	62.825	200.00	200.00	1,698.00	32,058.24
	JAMBU BATU Guava				LIMAU BESAR Pamelo			
Perlis	4.00	4.00	20.270	49.662				-
	MANGGA Mango				MANGGIS Mangosteen			
Perlis	1,045.65	1,016.81	1,894.631	15,403.347	10.98	10.41	38.02	119.77
	NANAS Pineapple				NANGKA Jackfruit			
Perlis	24.30	0.40	9.400	16.920	1.00	1.00	15.28	28.73
	PISANG Banana				RAMBUTAN (Rambutan)			
Perlis	19.66	19.66	58.345	101.520	18.14	18.14	50.85	123.05
	TEMBIKAI Water Melon				JUMLAH Total			
Perlis	104.20	104.20	2,271.500	3,838.835	1,481.510	1,428.190	6,558.439	52,985.635

JADUAL 2 - 10a : KELUASAN TANAMAN BUAH-BUAHAN LAIN MENGIKUT DAERAH, PERLIS, 2021*Table 2 - 10a : Hectarage of Other Fruit Crops by District, Perlis, 2021*

DAERAH <i>District</i>	TEMBIKAI SUSU <i>Honey Dew</i>			JUMLAH <i>Total</i>		
	Keluasan <i>Hectarage</i> (Ha)	Luas Berhasil <i>Harvested Area</i> (Ha)	Pengeluaran <i>Production</i> (Mt)	Keluasan <i>Hectarage</i> (Ha)	Luas Berhasil <i>Harvested Area</i> (Ha)	Pengeluaran <i>Production</i> (Mt)
Perlis	4.12	4.12	17.00	4.12	4.12	17.00

PULAU PINANG

PENANG



JADUAL 2 - 11 : KELUASAN, PENGELUARAN DAN NILAI PENGELUARAN TANAMAN BUAH-BUAHAN UTAMA MENGIKUT DAERAH, PULAU PINANG, 2021

Table 2 - 11 : Hectarage, Production and Value of Production of Major Fruit Crops by District, Penang, 2021

DAERAH <i>District</i>	BELIMBING <i>Starfruit</i>				BETIK <i>Papaya</i>			
	Keluasan <i>Hectarage</i> (Ha)	Luas <i>Harvested</i> (Ha)	Pengeluaran <i>Production</i> (Mt)	Nilai Pengeluaran <i>Value of Production</i> (RM'000)	Keluasan <i>Hectarage</i> (Ha)	Luas <i>Harvested</i> (Ha)	Pengeluaran <i>Production</i> (Mt)	Nilai Pengeluaran <i>Value of Production</i> (RM'000)
Barat Daya	-	-	-	-	1.0	1.0	6.3	9.5
Seberang Perai Selatan	-	-	-	-	0.4	0.4	27.4	41.6
Seberang Perai Tengah	-	-	-	-	5.0	5.0	246.6	374.8
Seberang Perai Utara	0.4	0.4	8.1	18.1	12.0	10.0	70.6	107.3
Timur Laut	-	-	-	-	-	-	-	-
JUMLAH	0.4	0.4	8.1	18.1	18.4	16.4	350.8	533.2

DAERAH <i>District</i>	CEMPEDAK <i>(Cempedak)</i>				Ciku <i>(Ciku)</i>			
	Barat Daya	32.8	32.8	405.6	1,257.2	-	-	-
Seberang Perai Selatan	1.3	1.2	13.7	42.5	-	-	-	-
Seberang Perai Tengah	-	-	-	-	-	-	-	-
Seberang Perai Utara	-	-	-	-	0.5	0.5	0.8	2.5
Timur Laut	-	-	-	-	-	-	-	-
JUMLAH	34.0	34.0	419.3	1,299.7	0.5	0.5	0.8	2.5

DAERAH <i>District</i>	DOKONG <i>(Dokong)</i>				DUKU <i>(Duku)</i>			
	Barat Daya	-	-	-	-	0.3	0.3	2.9
Seberang Perai Selatan	0.8	0.8	9.1	17.3	-	-	-	-
Seberang Perai Tengah	-	-	-	-	-	-	-	-
Seberang Perai Utara	-	-	-	-	-	-	-	-
Timur Laut	-	-	-	-	-	-	-	-
JUMLAH	0.8	0.8	9.1	17.3	0.3	0.3	2.9	5.2

**JADUAL 2 - 11 : KELUASAN, PENGELUARAN DAN NILAI PENGELUARAN TANAMAN BUAH-BUAHAN UTAMA
MENGIKUT DAERAH, PULAU PINANG, 2021**

Table 2 - 11 : Hectarage, Production and Value of Production of Major Fruit Crops by District, Penang, 2021

DAERAH <i>District</i>	DURIAN <i>(Durian)</i>				JAMBU BATU <i>Guava</i>			
	Keluasan <i>Hectarage</i> (Ha)	Luas <i>Harvested</i> (Ha)	Pengeluaran <i>Production</i> (Mt)	Nilai Pengeluaran <i>Value of Production</i> (RM'000)	Keluasan <i>Hectarage</i> (Ha)	Luas <i>Harvested</i> (Ha)	Pengeluaran <i>Production</i> (Mt)	Nilai Pengeluaran <i>Value of Production</i> (RM'000)
Barat Daya	1,286.3	1,212.9	8,718.9	164,612.5	-	-	-	-
Seberang Perai Selatan	64.6	62.7	865.1	16,333.7	2.3	2.3	41.1	100.6
Seberang Perai Tengah	390.1	387.2	4,434.1	83,715.2	-	-	-	-
Seberang Perai Utara	-	-	-	-	23.7	13.7	83.9	205.6
Timur Laut	190.3	173.2	1,043.5	19,700.5	-	-	-	-
JUMLAH	1,931.3	1,836.0	15,061.5	284,362.0	26.0	16.0	125.0	306.2

DAERAH <i>District</i>	LANGSAT <i>(Langsat)</i>				LIMAU BESAR <i>Pomelo</i>			
	Keluasan <i>Hectarage</i> (Ha)	Luas <i>Harvested</i> (Ha)	Pengeluaran <i>Production</i> (Mt)	Nilai Pengeluaran <i>Value of Production</i> (RM'000)	Keluasan <i>Hectarage</i> (Ha)	Luas <i>Harvested</i> (Ha)	Pengeluaran <i>Production</i> (Mt)	Nilai Pengeluaran <i>Value of Production</i> (RM'000)
Barat Daya	0.2	0.2	1.0	2.6	-	-	-	-
Seberang Perai Selatan	-	-	-	-	3.0	3.0	109.4	328.1
Seberang Perai Tengah	-	-	-	-	-	-	-	-
Seberang Perai Utara	-	-	-	-	-	-	-	-
Timur Laut	-	-	-	-	-	-	-	-
JUMLAH	0.2	0.2	1.0	2.6	3.0	3.0	109.4	328.1

DAERAH <i>District</i>	LIMAU MANIS <i>Sweet Orange</i>				MANGGA <i>Mango</i>			
	Keluasan <i>Hectarage</i> (Ha)	Luas <i>Harvested</i> (Ha)	Pengeluaran <i>Production</i> (Mt)	Nilai Pengeluaran <i>Value of Production</i> (RM'000)	Keluasan <i>Hectarage</i> (Ha)	Luas <i>Harvested</i> (Ha)	Pengeluaran <i>Production</i> (Mt)	Nilai Pengeluaran <i>Value of Production</i> (RM'000)
Barat Daya	-	-	-	-	39.4	39.4	419.6	3,411.4
Seberang Perai Selatan	-	-	-	-	-	-	-	-
Seberang Perai Tengah	-	-	-	-	-	-	-	-
Seberang Perai Utara	-	-	-	-	-	-	-	-
Timur Laut	-	-	-	-	-	-	-	-
JUMLAH	-	-	-	-	39.4	39.4	419.6	3,411.4

JADUAL 2 - 11 : KELUASAN, PENGELUARAN DAN NILAI PENGELUARAN TANAMAN BUAH-BUAHAN UTAMA MENGIKUT DAERAH, PULAU PINANG, 2021

Table 2 - 11 : Hectarage, Production and Value of Production of Major Fruit Crops by District, Penang, 2021

DAERAH <i>District</i>	MANGGIS <i>Mangosteen</i>				MATA NAGA/PITAYA <i>Dragon Fruit</i>			
	Keluasan <i>Hectarage</i> (Ha)	Luas <i>Harvested</i> (Ha)	Pengeluaran <i>Production</i> (Mt)	Nilai Pengeluaran <i>Value of Production</i> (RM'000)	Keluasan <i>Hectarage</i> (Ha)	Luas <i>Harvested</i> (Ha)	Pengeluaran <i>Production</i> (Mt)	Nilai Pengeluaran <i>Value of Production</i> (RM'000)
Barat Daya	3.6	3.6	61.2	192.8	-	-	-	-
Seberang Perai Selatan	5.4	5.4	121.3	382.1	-	-	-	-
Seberang Perai Tengah	0.4	0.4	5.4	17.0	-	-	-	-
Seberang Perai Utara	-	-	-	-	-	-	-	-
Timur Laut	-	-	-	-	-	-	-	-
JUMLAH	9.3	9.3	187.9	591.9	-	-	-	-

DAERAH <i>District</i>	NANAS <i>Pineapple</i>				NANGKA <i>Jackfruit</i>			
	Keluasan <i>Hectarage</i> (Ha)	Luas <i>Harvested</i> (Ha)	Pengeluaran <i>Production</i> (Mt)	Nilai Pengeluaran <i>Value of Production</i> (RM'000)	Keluasan <i>Hectarage</i> (Ha)	Luas <i>Harvested</i> (Ha)	Pengeluaran <i>Production</i> (Mt)	Nilai Pengeluaran <i>Value of Production</i> (RM'000)
Barat Daya	2.8	1.2	52.9	95.2	0.5	0.5	5.5	10.3
Seberang Perai Selatan	118.3	57.1	2,492.8	4,487.0	-	-	-	-
Seberang Perai Tengah	45.8	17.1	746.9	1,344.4	4.0	4.0	100.3	188.6
Seberang Perai Utara	12.0	8.2	358.2	644.8	5.6	5.6	29.9	56.2
Timur Laut	-	-	-	-	-	-	-	-
JUMLAH	178.9	83.6	3,650.8	6,571.4	10.1	10.1	135.7	255.1

DAERAH <i>District</i>	PISANG <i>Banana</i>				PULASAN <i>(Pulasan)</i>			
	Keluasan <i>Hectarage</i> (Ha)	Luas <i>Harvested</i> (Ha)	Pengeluaran <i>Production</i> (Mt)	Nilai Pengeluaran <i>Value of Production</i> (RM'000)	Keluasan <i>Hectarage</i> (Ha)	Luas <i>Harvested</i> (Ha)	Pengeluaran <i>Production</i> (Mt)	Nilai Pengeluaran <i>Value of Production</i> (RM'000)
Barat Daya	45.9	45.8	532.7	926.9	-	-	-	-
Seberang Perai Selatan	0.8	0.8	20.0	34.9	-	-	-	-
Seberang Perai Tengah	6.0	6.0	102.9	179.0	-	-	-	-
Seberang Perai Utara	7.1	6.6	111.0	193.1	-	-	-	-
Timur Laut	-	-	-	-	-	-	-	-
JUMLAH	59.7	59.1	766.6	1,333.9	-	-	-	-

**JADUAL 2 - 11 : KELUASAN, PENGELUARAN DAN NILAI PENGELUARAN TANAMAN BUAH-BUAHAN UTAMA
MENGIKUT DAERAH, PULAU PINANG, 2021**

Table 2 - 11 : Hectarage, Production and Value of Production of Major Fruit Crops by District, Penang, 2021

DAERAH <i>District</i>	RAMBUTAN <i>(Rambutan)</i>				SALAK <i>(Salak)</i>			
	Keluasan <i>Hectarage</i> (Ha)	Luas <i>Harvested</i> (Ha)	Pengeluaran <i>Production</i> (Mt)	Nilai Pengeluaran <i>Value of Production</i> (RM'000)	Keluasan <i>Hectarage</i> (Ha)	Luas <i>Harvested</i> (Ha)	Pengeluaran <i>Production</i> (Mt)	Nilai Pengeluaran <i>Value of Production</i> (RM'000)
Barat Daya	23.5	23.3	223.7	541.4	-	-	-	-
Seberang Perai Selatan	17.9	17.7	158.8	384.2	-	-	-	-
Seberang Perai Tengah	99.0	96.8	877.2	2,122.9	-	-	-	-
Seberang Perai Utara	62.4	62.4	140.3	339.6	-	-	-	-
Timur Laut	0.9	0.6	4.2	10.2	-	-	-	-
JUMLAH	203.7	200.7	1,404.2	3,398.3	-	-	-	-

DAERAH <i>District</i>	TEMBIKAI <i>Water Melon</i>				JUMLAH <i>Total</i>			
Barat Daya	-	-	-	-	1,436.2	1,361.0	10,430.2	171,065.1
Seberang Perai Selatan	-	-	-	-	214.6	151.3	3,858.7	22,152.1
Seberang Perai Tengah	-	-	-	-	550.2	516.4	6,513.4	87,942.0
Seberang Perai Utara	-	-	-	-	123.7	107.4	802.8	1,567.1
Timur Laut	-	-	-	-	191.2	173.8	1,047.7	19,710.7
JUMLAH	-	-	-	-	2,515.9	2,309.8	22,652.7	302,436.9

JADUAL 2 - 11a : KELUASAN TANAMAN BUAH-BUAHAN LAIN MENGIKUT DAERAH, PULAU PINANG, 2021

Table 2 - 11a : Hectarage of Other Fruit Crops by District, Penang, 2021

DAERAH <i>District</i>	DURIAN BELANDA <i>Sour-sop</i>			JAMBU AIR MAWAR <i>Water Rose Apple</i>			KEDONDONG / AMRA <i>(Kedondong)</i>		
	Keluasan <i>Hectarage</i> (Ha)	Luas <i>Harvested</i> (Ha)	Pengeluaran <i>Production</i> (Mt)	Keluasan <i>Hectarage</i> (Ha)	Luas <i>Harvested</i> (Ha)	Pengeluaran <i>Production</i> (Mt)	Keluasan <i>Hectarage</i> (Ha)	Luas Berhasil <i>Harvested</i> (Ha)	Pengeluaran <i>Production</i> (Mt)
Barat Daya	-	-	-	-	-	-	-	-	-
Seberang Perai Selatan	0.10	0.10	1.42	-	-	-	0.10	0.10	0.10
Seberang Perai Tengah	-	-	-	-	-	-	-	-	-
Seberang Perai Utara	-	-	-	3.20	3.00	12.46	5.10	5.10	11.27
Timur Laut	-	-	-	-	-	-	-	-	-
JUMLAH <i>Total</i>	0.10	0.10	1.42	3.20	3.00	12.46	5.20	5.20	11.37

DAERAH <i>District</i>	LONGAN <i>(Longan)</i>			MATA KUCING <i>Cat's Eye</i>			TEMBIKAI SUSU <i>Honey Dew</i>		
Barat Daya	0.40	0.40	3.70	-	-	-	-	-	-
Seberang Perai Selatan	-	-	-	-	-	-	-	-	-
Seberang Perai Tengah	-	-	-	-	-	-	-	-	-
Seberang Perai Utara	-	-	-	-	-	-	0.60	0.60	6.50
Timur Laut	-	-	-	-	-	-	-	-	-
JUMLAH <i>Total</i>	0.40	0.40	3.70	-	-	-	0.60	0.60	6.50

DAERAH <i>District</i>	JUMLAH <i>Total</i>		
Barat Daya	0.40	0.40	3.70
Seberang Perai Selatan	0.20	0.20	1.52
Seberang Perai Tengah	-	-	-
Seberang Perai Utara	8.90	8.70	30.22
Timur Laut	-	-	-
JUMLAH <i>Total</i>	9.50	9.30	35.44

SELANGOR

SELANGOR



**JADUAL 2 - 12 : KELUASAN, PENGELUARAN DAN NILAI PENGELUARAN TANAMAN BUAH-BUAHAN UTAMA
MENGIKUT DAERAH, SELANGOR, 2021**

Table 2 - 12 : Hectarage, Production and Value of Production of Major Fruit Crops by District, Selangor, 2021

DAERAH <i>District</i>	BELIMBING <i>Starfruit</i>				BETIK <i>Papaya</i>			
	Keluasan <i>Hectarage</i> (Ha)	Luas Berhasil <i>Harvested Area</i> (Ha)	Pengeluaran <i>Production</i> (Mt)	Nilai Pengeluaran <i>Value of Production</i> (RM'000)	Keluasan <i>Hectarage</i> (Ha)	Luas Berhasil <i>Harvested Area</i> (Ha)	Pengeluaran <i>Production</i> (Mt)	Nilai Pengeluaran <i>Value of Production</i> (RM'000)
Gombak	10.0	10.0	7.1	15.7	-	-	-	-
Hulu Langat	14.6	14.6	386.8	862.6	0.2	0.2	9.3	14.1
Hulu Selangor	22.4	22.4	70.3	156.9	4.8	4.8	35.0	53.2
Klang	-	-	-	-	-	-	-	-
Kuala Langat	-	-	-	-	1.2	1.2	3.0	4.6
Kuala Selangor	-	-	-	-	-	-	-	-
Petaling	-	-	-	-	-	-	-	-
Sabak Bernam	-	-	-	-	-	-	-	-
Sepang	-	-	-	-	-	-	-	-
JUMLAH	47.0	47.0	464.2	1,035.2	6.2	6.2	47.3	71.9

DAERAH <i>District</i>	CEMPEDAK <i>(Cempedak)</i>				Ciku <i>(Ciku)</i>			
	Keluasan <i>Hectarage</i> (Ha)	Luas Berhasil <i>Harvested Area</i> (Ha)	Pengeluaran <i>Production</i> (Mt)	Nilai Pengeluaran <i>Value of Production</i> (RM'000)	Keluasan <i>Hectarage</i> (Ha)	Luas Berhasil <i>Harvested Area</i> (Ha)	Pengeluaran <i>Production</i> (Mt)	Nilai Pengeluaran <i>Value of Production</i> (RM'000)
Gombak	10.1	8.6	91.8	284.6	1.1	1.1	16.7	55.2
Hulu Langat	0.5	0.5	25.2	78.1	-	-	-	-
Hulu Selangor	9.2	9.2	77.2	239.3	-	-	-	-
Klang	2.0	2.0	22.0	68.3	-	-	-	-
Kuala Langat	-	-	-	-	-	-	-	-
Kuala Selangor	-	-	-	-	-	-	-	-
Petaling	0.3	0.3	1.2	3.7	-	-	-	-
Sabak Bernam	-	-	-	-	4.0	4.0	19.5	64.4
Sepang	5.0	5.0	19.0	58.9	-	-	-	-
JUMLAH	27.1	25.6	236.4	732.9	5.2	5.2	36.2	119.6

**JADUAL 2 - 12 : KELUASAN, PENGELUARAN DAN NILAI PENGELUARAN TANAMAN BUAH-BUAHAN UTAMA
MENGIKUT DAERAH, SELANGOR, 2021**

Table 2 - 12 : Hectarage, Production and Value of Production of Major Fruit Crops by District, Selangor, 2021

DAERAH <i>District</i>	DOKONG <i>(Dokong)</i>				DUKU <i>(Duku)</i>			
	Keluasan <i>Hectarage</i> (Ha)	Luas Berhasil <i>Harvested Area</i> (Ha)	Pengeluaran <i>Production</i> (Mt)	Nilai Pengeluaran <i>Value of Production</i> (RM'000)	Keluasan <i>Hectarage</i> (Ha)	Luas Berhasil <i>Harvested Area</i> (Ha)	Pengeluaran <i>Production</i> (Mt)	Nilai Pengeluaran <i>Value of Production</i> (RM'000)
Gombak	4.7	3.5	23.9	45.4	-	-	-	-
Hulu Langat	-	-	-	-	-	-	-	-
Hulu Selangor	0.0	0.0	0.1	0.2	-	-	-	-
Klang	-	-	-	-	-	-	-	-
Kuala Langat	-	-	-	-	-	-	-	-
Kuala Selangor	-	-	-	-	-	-	-	-
Petaling	-	-	-	-	-	-	-	-
Sabak Bernam	-	-	-	-	-	-	-	-
Sepang	-	-	-	-	-	-	-	-
JUMLAH	4.7	3.5	24.0	45.6	-	-	-	-

DAERAH <i>District</i>	DURIAN <i>(Durian)</i>				JAMBU BATU <i>Guava</i>			
	Gombak	168.6	93.3	579.0	10,931.4	10.0	6.0	38.0
Hulu Langat	3,058.5	1,736.8	6,935.2	130,936.1	2.9	2.9	52.5	128.6
Hulu Selangor	71.3	58.0	299.6	5,657.3	5.6	2.6	29.7	72.7
Klang	3.6	3.6	39.7	749.1	-	-	-	-
Kuala Langat	49.2	49.2	189.4	3,574.9	-	-	-	-
Kuala Selangor	9.4	4.8	4.9	93.0	0.8	0.8	12.2	29.8
Petaling	10.8	10.8	68.0	1,283.6	-	-	-	-
Sabak Bernam	-	-	-	-	2.4	2.3	32.2	78.9
Sepang	18.0	16.1	45.0	849.6	-	-	-	-
JUMLAH	3,389.4	1,972.6	8,160.7	154,074.9	21.7	14.6	164.5	403.0

**JADUAL 2 - 12 : KELUASAN, PENGELUARAN DAN NILAI PENGELUARAN TANAMAN BUAH-BUAHAN UTAMA
MENGIKUT DAERAH, SELANGOR, 2021**

Table 2 - 12 : Hectarage, Production and Value of Production of Major Fruit Crops by District, Selangor, 2021

DAERAH <i>District</i>	LANGSAT <i>(Langsat)</i>				LIMAU BESAR <i>Pomelo</i>			
	Keluasan <i>Hectarage</i> (Ha)	Luas Berhasil <i>Harvested Area</i> (Ha)	Pengeluaran <i>Production</i> (Mt)	Nilai Pengeluaran <i>Value of Production</i> (RM'000)	Keluasan <i>Hectarage</i> (Ha)	Luas Berhasil <i>Harvested Area</i> (Ha)	Pengeluaran <i>Production</i> (Mt)	Nilai Pengeluaran <i>Value of Production</i> (RM'000)
Gombak	-	-	-	-	-	-	-	-
Hulu Langat	-	-	-	-	-	-	-	-
Hulu Selangor	-	-	-	-	-	-	-	-
Klang	-	-	-	-	-	-	-	-
Kuala Langat	-	-	-	-	-	-	-	-
Kuala Selangor	-	-	-	-	-	-	-	-
Petaling	-	-	-	-	-	-	-	-
Sabak Bernam	-	-	-	-	-	-	-	-
Sepang	-	-	-	-	-	-	-	-
JUMLAH	-	-	-	-	-	-	-	-

DAERAH <i>District</i>	LIMAU MANIS <i>Sweet Orange</i>				MANGGA <i>Mango</i>			
	Keluasan <i>Hectarage</i> (Ha)	Luas Berhasil <i>Harvested Area</i> (Ha)	Pengeluaran <i>Production</i> (Mt)	Nilai Pengeluaran <i>Value of Production</i> (RM'000)	Keluasan <i>Hectarage</i> (Ha)	Luas Berhasil <i>Harvested Area</i> (Ha)	Pengeluaran <i>Production</i> (Mt)	Nilai Pengeluaran <i>Value of Production</i> (RM'000)
Gombak	-	-	-	-	3.0	3.0	39.7	322.5
Hulu Langat	2.0	2.0	24.0	67.2	-	-	-	-
Hulu Selangor	-	-	-	-	-	-	-	-
Klang	-	-	-	-	-	-	-	-
Kuala Langat	-	-	-	-	0.4	0.4	4.0	32.5
Kuala Selangor	-	-	-	-	5.2	3.6	12.7	103.2
Petaling	-	-	-	-	0.2	0.2	-	-
Sabak Bernam	-	-	-	-	7.8	6.2	62.8	510.8
Sepang	-	-	-	-	-	-	-	-
JUMLAH	2.0	2.0	24.0	67.2	16.6	13.4	119.2	969.0

**JADUAL 2 - 12 : KELUASAN, PENGELUARAN DAN NILAI PENGELUARAN TANAMAN BUAH-BUAHAN UTAMA
MENGIKUT DAERAH, SELANGOR, 2021**

Table 2 - 12 : Hectarage, Production and Value of Production of Major Fruit Crops by District, Selangor, 2021

DAERAH <i>District</i>	MANGGIS <i>Mangosteen</i>				MATA NAGA/PITAYA <i>Dragon Fruit</i>			
	Keluasan <i>Hectarage</i> (Ha)	Luas Berhasil <i>Harvested Area</i> (Ha)	Pengeluaran <i>Production</i> (Mt)	Nilai Pengeluaran <i>Value of Production</i> (RM'000)	Keluasan <i>Hectarage</i> (Ha)	Luas Berhasil <i>Harvested Area</i> (Ha)	Pengeluaran <i>Production</i> (Mt)	Nilai Pengeluaran <i>Value of Production</i> (RM'000)
Gombak	6.9	6.9	78.7	248.0	-	-	-	-
Hulu Langat	1.0	1.0	10.0	31.5	-	-	-	-
Hulu Selangor	37.5	36.1	37.4	117.9	4.1	4.1	20.9	97.3
Klang	-	-	-	-	-	-	-	-
Kuala Langat	-	-	-	-	22.7	22.7	209.5	974.3
Kuala Selangor	-	-	-	-	-	-	-	-
Petaling	1.0	0.7	3.0	9.5	-	-	-	-
Sabak Bernam	-	-	-	-	-	-	-	-
Sepang	5.0	4.0	19.0	59.9	58.0	48.0	1,186.8	5,518.6
JUMLAH	51.4	48.7	148.2	466.8	84.8	74.8	1,417.3	6,590.2

DAERAH <i>District</i>	NANAS <i>Pineapple</i>				NANGKA <i>Jackfruit</i>			
	Keluasan <i>Hectarage</i> (Ha)	Luas Berhasil <i>Harvested Area</i> (Ha)	Pengeluaran <i>Production</i> (Mt)	Nilai Pengeluaran <i>Value of Production</i> (RM'000)	Keluasan <i>Hectarage</i> (Ha)	Luas Berhasil <i>Harvested Area</i> (Ha)	Pengeluaran <i>Production</i> (Mt)	Nilai Pengeluaran <i>Value of Production</i> (RM'000)
Gombak	12.0	12.0	596.8	1,074.2	147.8	117.0	1,666.8	3,133.6
Hulu Langat	11.7	8.3	470.0	846.1	47.9	47.9	249.1	468.3
Hulu Selangor	2.8	-	-	-	34.4	30.3	391.4	735.8
Klang	44.4	44.4	1,697.0	3,054.6	2.0	2.0	33.9	63.7
Kuala Langat	365.3	234.3	8,525.8	15,346.5	2.4	2.4	16.0	30.1
Kuala Selangor	6.5	5.3	214.1	385.4	6.0	6.0	26.5	49.9
Petaling	0.4	0.4	13.5	24.4	-	-	-	-
Sabak Bernam	6.1	3.0	172.4	310.3	-	-	-	-
Sepang	22.9	14.7	679.9	1,223.8	2.0	2.0	16.4	30.8
JUMLAH	472.1	322.4	12,369.6	22,265.2	242.5	207.6	2,400.2	4,512.3

**JADUAL 2 - 12 : KELUASAN, PENGELUARAN DAN NILAI PENGELUARAN TANAMAN BUAH-BUAHAN UTAMA
MENGIKUT DAERAH, SELANGOR, 2021**

Table 2 - 12 : Hectarage, Production and Value of Production of Major Fruit Crops by District, Selangor, 2021

DAERAH <i>District</i>	PISANG <i>Banana</i>				PULASAN <i>(Pulasan)</i>			
	Keluasan <i>Hectarage</i> (Ha)	Luas Berhasil <i>Harvested Area</i> (Ha)	Pengeluaran <i>Production</i> (Mt)	Nilai Pengeluaran <i>Value of Production</i> (RM'000)	Keluasan <i>Hectarage</i> (Ha)	Luas Berhasil <i>Harvested Area</i> (Ha)	Pengeluaran <i>Production</i> (Mt)	Nilai Pengeluaran <i>Value of Production</i> (RM'000)
Gombak	21.0	21.0	427.5	743.8	13.1	12.1	104.9	325.1
Hulu Langat	4.0	4.0	41.6	72.4	-	-	-	-
Hulu Selangor	20.3	20.1	234.3	407.7	12.0	10.0	34.0	105.4
Klang	15.4	15.4	308.7	537.1	0.5	0.5	3.0	9.3
Kuala Langat	154.7	121.5	2,164.7	3,766.6	-	-	-	-
Kuala Selangor	11.3	10.5	164.4	286.1	-	-	-	-
Petaling	3.6	3.6	63.6	110.6	-	-	-	-
Sabak Bernam	359.2	308.9	3,440.9	5,987.1	-	-	-	-
Sepang	16.1	15.3	203.3	353.7	-	-	-	-
JUMLAH	605.6	520.3	7,048.9	12,265.1	25.6	22.6	141.9	439.8

DAERAH <i>District</i>	RAMBUTAN <i>(Rambutan)</i>				SALAK <i>(Salak)</i>			
	Keluasan <i>Hectarage</i> (Ha)	Luas Berhasil <i>Harvested Area</i> (Ha)	Pengeluaran <i>Production</i> (Mt)	Nilai Pengeluaran <i>Value of Production</i> (RM'000)	Keluasan <i>Hectarage</i> (Ha)	Luas Berhasil <i>Harvested Area</i> (Ha)	Pengeluaran <i>Production</i> (Mt)	Nilai Pengeluaran <i>Value of Production</i> (RM'000)
Gombak	23.3	22.8	217.1	525.5	-	-	-	-
Hulu Langat	63.9	63.9	319.5	773.2	-	-	-	-
Hulu Selangor	46.2	45.5	227.9	551.4	-	-	-	-
Klang	9.0	9.0	80.7	195.2	-	-	-	-
Kuala Langat	-	-	-	-	-	-	-	-
Kuala Selangor	-	-	-	-	-	-	-	-
Petaling	2.9	2.9	20.5	49.6	-	-	-	-
Sabak Bernam	-	-	-	-	-	-	-	-
Sepang	7.0	7.0	14.0	33.9	-	-	-	-
JUMLAH	152.3	151.1	879.7	2,128.8	-	-	-	-

**JADUAL 2 - 12 : KELUASAN, PENGELUARAN DAN NILAI PENGELUARAN TANAMAN BUAH-BUAHAN UTAMA
MENGIKUT DAERAH, SELANGOR, 2021**

Table 2 - 12 : Hectarage, Production and Value of Production of Major Fruit Crops by District, Selangor, 2021

DAERAH <i>District</i>	TEMBIKAI <i>Water Melon</i>				JUMLAH <i>Total</i>			
	Keluasan <i>Hectarage</i> (Ha)	Luas Berhasil <i>Harvested Area</i> (Ha)	Pengeluaran <i>Production</i> (Mt)	Nilai Pengeluaran <i>Value of Production</i> (RM'000)	Keluasan <i>Hectarage</i> (Ha)	Luas Berhasil <i>Harvested Area</i> (Ha)	Pengeluaran <i>Production</i> (Mt)	Nilai Pengeluaran <i>Value of Production</i> (RM'000)
Gombak	8.5	8.0	160.7	271.7	440.0	325.2	4,048.7	18,069.7
Hulu Langat	-	-	-	-	3,207.2	1,882.1	8,523.2	134,278.2
Hulu Selangor	-	-	-	-	270.7	243.2	1,457.9	8,195.2
Klang	-	-	-	-	76.9	76.9	2,184.9	4,677.2
Kuala Langat	-	-	-	-	595.9	431.7	11,112.4	23,729.5
Kuala Selangor	-	-	-	-	39.2	31.0	434.8	947.3
Petaling	3.6	3.6	68.2	115.2	22.8	22.5	237.9	1,596.5
Sabak Bernam	-	-	-	-	379.4	324.4	3,727.8	6,951.4
Sepang	-	-	-	-	134.0	112.1	2,183.4	8,129.2
JUMLAH	12.1	11.6	228.9	386.8	5,166.0	3,449.0	33,911.1	206,574.3

JADUAL 2 - 12a : KELUASAN TANAMAN BUAH-BUAHAN LAIN MENGIKUT DAERAH, SELANGOR, 2021

Table 2 - 12a : Hectarage of Other Fruit Crops by District, Selangor, 2021

DAERAH <i>District</i>	DURIAN BELANDA <i>Sour-sop</i>			JAMBU AIR <i>Water-Rose-Apple</i>			KEDONDONG / AMRA <i>(Kedondong)</i>		
	Keluasan <i>Hectarage</i> (Ha)	Luas Berhasil <i>Harvested Area</i> (Ha)	Pengeluaran <i>Production</i> (Mt)	Keluasan <i>Hectarage</i> (Ha)	Luas Berhasil <i>Harvested Area</i> (Ha)	Pengeluaran <i>Production</i> (Mt)	Keluasan <i>Hectarage</i> (Ha)	Luas Berhasil <i>Harvested Area</i> (Ha)	Pengeluaran <i>Production</i> (Mt)
Gombak	-	-	-	-	-	-	-	-	-
Hulu Langat	6.80	6.80	24.37	-	-	-	-	-	-
Hulu Selangor	2.80	2.80	4.00	-	-	-	-	-	-
Klang	1.40	1.40	4.77	-	-	-	-	-	-
Kuala Langat	0.60	-	-	-	-	-	-	-	-
Kuala Selangor	-	-	-	-	-	-	-	-	-
Petaling	0.20	0.20	1.00	-	-	-	-	-	-
Sabak Bernam	-	-	-	2.40	2.40	24.70	-	-	-
Sepang	2.00	2.00	2.50	-	-	-	-	-	-
JUMLAH	13.80	13.20	36.64	2.40	2.40	24.70	-	-	-

DAERAH <i>District</i>	LONGAN <i>(Longan)</i>			NONA SRIKAYA <i>Sweet-sop</i>			MESTA <i>Garcinia</i>		
Gombak	-	-	-	-	-	-	-	-	-
Hulu Langat	-	-	-	1.00	1.00	13.47	-	-	-
Hulu Selangor	-	-	-	-	-	-	10.00	10.00	3.00
Klang	-	-	-	-	-	-	-	-	-
Kuala Langat	-	-	-	-	-	-	-	-	-
Kuala Selangor	-	-	-	-	-	-	-	-	-
Petaling	-	-	-	-	-	-	-	-	-
Sabak Bernam	-	-	-	-	-	-	-	-	-
Sepang	2.00	2.00	2.50	-	-	-	-	-	-
JUMLAH	2.00	2.00	2.50	1.00	1.00	13.47	10.00	10.00	3.00

JADUAL 2 - 12a : KELUASAN TANAMAN BUAH-BUAHAN LAIN MENGIKUT DAERAH, SELANGOR, 2021

Table 2 - 12a : Hectarage of Other Fruit Crops by District, Selangor, 2021

DAERAH <i>District</i>	TEMBIKAI SUSU <i>Honey Dew</i>			TEMBIKAI WANGI <i>Rock Melon</i>			JUMLAH <i>Total</i>		
	Keluasan <i>Hectarage</i> (Ha)	Luas Berhasil <i>Harvested Area</i> (Ha)	Pengeluaran <i>Production</i> (Mt)	Keluasan <i>Hectarage</i> (Ha)	Luas Berhasil <i>Harvested Area</i> (Ha)	Pengeluaran <i>Production</i> (Mt)	Keluasan <i>Hectarage</i> (Ha)	Luas Berhasil <i>Harvested Area</i> (Ha)	Pengeluaran <i>Production</i> (Mt)
Gombak	0.60	0.60	16.24	-	-	-	0.60	0.60	16.24
Hulu Langat	3.50	3.50	62.97	-	-	-	11.30	11.30	100.81
Hulu Selangor	3.48	3.45	83.95	-	-	-	16.28	16.25	90.95
Klang	20.80	20.80	296.53	-	-	-	22.20	22.20	301.30
Kuala Langat	30.10	30.10	743.10	0.40	0.40	7.00	31.10	30.50	750.10
Kuala Selangor	15.90	13.00	140.07	-	-	-	15.90	13.00	140.07
Petaling	3.15	2.48	41.67	-	-	-	3.35	2.68	42.67
Sabak Bernam	2.90	2.90	21.00	-	-	-	5.30	5.30	45.70
Sepang	12.00	12.00	201.50	-	-	-	16.00	16.00	206.50
JUMLAH	92.43	88.83	1,607.02	0.40	0.40	7.00	122.03	117.83	1,694.33

TERENGGANU

TERENGGANU



**JADUAL 2 - 13 : KELUASAN, PENGELUARAN DAN NILAI PENGELUARAN TANAMAN BUAH-BUAHAN UTAMA
MENGIKUT DAERAH, TERENGGANU, 2021**

Table 2 - 13 : Hectarage, Production and Value of Production of Major Fruit Crops by District, Terengganu, 2021

DAERAH <i>District</i>	BELIMBING <i>Starfruit</i>				BETIK <i>Papaya</i>			
	Keluasan <i>Hectarage</i> (Ha)	Luas Berhasil <i>Harvested</i> (Ha)	Pengeluaran <i>Production</i> (Mt)	Nilai <i>Value of</i> (RM'000)	Keluasan <i>Hectarage</i> (Ha)	Luas Berhasil <i>Harvested Area</i> (Ha)	Pengeluaran <i>Production</i> (Mt)	Nilai Pengeluaran <i>Value of</i> (RM'000)
Besut	-	-	-	-	2.2	2.2	19.8	30.1
Dungun	0.6	0.3	2.4	5.4	2.0	1.7	6.1	9.3
Hulu Terengganu	-	-	-	-	1.5	1.2	7.3	11.1
Kemaman	-	-	-	-	-	-	-	-
Kuala Nerus	-	-	-	-	-	-	-	-
Kuala Terengganu	-	-	-	-	-	-	-	-
Marang	-	-	-	-	10.8	10.8	17.0	25.9
Setiu	-	-	-	-	13.3	4.3	82.6	125.6
JUMLAH	0.6	0.3	2.4	5.4	29.8	20.2	132.8	201.9

DAERAH <i>District</i>	CEMPEDAK <i>(Cempedak)</i>				Ciku <i>(Ciku)</i>			
	Keluasan <i>Hectarage</i> (Ha)	Luas Berhasil <i>Harvested</i> (Ha)	Pengeluaran <i>Production</i> (Mt)	Nilai <i>Value of</i> (RM'000)	Keluasan <i>Hectarage</i> (Ha)	Luas Berhasil <i>Harvested Area</i> (Ha)	Pengeluaran <i>Production</i> (Mt)	Nilai Pengeluaran <i>Value of</i> (RM'000)
Besut	15.8	15.8	123.2	382.0	-	-	-	-
Dungun	10.0	7.8	22.0	68.1	0.2	0.2	4.3	14.0
Hulu Terengganu	14.0	10.0	56.4	174.8	-	-	-	-
Kemaman	8.3	8.2	36.7	113.8	0.6	0.3	0.5	1.7
Kuala Nerus	-	-	-	-	-	-	-	-
Kuala Terengganu	-	-	-	-	-	-	-	-
Marang	-	-	-	-	-	-	-	-
Setiu	48.0	37.8	310.4	962.2	-	-	-	-
JUMLAH	96.1	79.6	548.7	1,701.0	0.8	0.5	4.8	15.7

JADUAL 2 - 13 : KELUASAN, PENGELUARAN DAN NILAI PENGELUARAN TANAMAN BUAH-BUAHAN UTAMA MENGIKUT DAERAH, TERENGGANU, 2021

Table 2 - 13 : Hectarage, Production and Value of Production of Major Fruit Crops by District, Terengganu, 2021

DAERAH <i>District</i>	DOKONG <i>(Dokong)</i>				DUKU <i>(Duku)</i>			
	Keluasan <i>Hectarage</i> (Ha)	Luas Berhasil <i>Harvested</i> (Ha)	Pengeluaran <i>Production</i> (Mt)	Nilai <i>Value of</i> (RM'000)	Keluasan <i>Hectarage</i> (Ha)	Luas Berhasil <i>Harvested Area</i> (Ha)	Pengeluaran <i>Production</i> (Mt)	Nilai Pengeluaran <i>Value of</i> (RM'000)
Besut	60.2	58.7	238.3	452.7	138.7	25.6	70.6	127.0
Dungun	78.6	51.4	168.9	320.9	124.6	95.6	419.0	754.2
Hulu Terengganu	29.6	25.6	40.3	76.6	592.9	428.6	1,872.7	3,370.9
Kemaman	3.9	2.5	20.7	39.2	75.2	42.7	136.5	245.7
Kuala Nerus	-	-	-	-	12.4	10.5	58.2	104.8
Kuala Terengganu	0.4	0.4	3.5	6.7	252.5	165.6	1,015.4	1,827.8
Marang	-	-	-	-	55.4	54.2	110.5	199.0
Setiu	1.8	1.8	18.0	34.2	8.6	8.6	51.4	92.5
JUMLAH	174.5	140.4	489.6	930.3	1,260.2	831.4	3,734.4	6,721.9

DAERAH <i>District</i>	DURIAN <i>(Durian)</i>				JAMBU BATU <i>Guava</i>			
	Keluasan <i>Hectarage</i> (Ha)	Luas Berhasil <i>Harvested</i> (Ha)	Pengeluaran <i>Production</i> (Mt)	Nilai <i>Value of</i> (RM'000)	Keluasan <i>Hectarage</i> (Ha)	Luas Berhasil <i>Harvested Area</i> (Ha)	Pengeluaran <i>Production</i> (Mt)	Nilai Pengeluaran <i>Value of</i> (RM'000)
Besut	1,044.6	612.5	4,362.4	82,361.7	4.0	2.0	50.0	122.5
Dungun	180.3	158.2	856.3	16,166.2	0.8	0.5	9.3	22.8
Hulu Terengganu	426.4	383.4	2,621.8	49,499.4	-	-	-	-
Kemaman	815.3	224.9	1,157.4	21,851.8	3.2	2.3	36.6	89.6
Kuala Nerus	167.6	131.3	953.3	17,997.8	-	-	-	-
Kuala Terengganu	163.0	134.5	1,061.0	20,031.8	-	-	-	-
Marang	195.3	184.8	932.0	17,596.8	-	-	-	-
Setiu	136.8	132.4	563.4	10,637.0	-	-	-	-
JUMLAH	3,129.3	1,962.0	12,507.5	236,142.5	8.0	4.8	95.9	234.9

**JADUAL 2 - 13 : KELUASAN, PENGELUARAN DAN NILAI PENGELUARAN TANAMAN BUAH-BUAHAN UTAMA
MENGIKUT DAERAH, TERENGGANU, 2021**

Table 2 - 13 : Hectarage, Production and Value of Production of Major Fruit Crops by District, Terengganu, 2021

DAERAH <i>District</i>	LANGSAT <i>(Langsat)</i>				LIMAU BESAR <i>Pomelo</i>			
	Keluasan <i>Hectarage</i> (Ha)	Luas Berhasil <i>Harvested</i> (Ha)	Pengeluaran <i>Production</i> (Mt)	Nilai <i>Value of</i> (RM'000)	Keluasan <i>Hectarage</i> (Ha)	Luas Berhasil <i>Harvested Area</i> (Ha)	Pengeluaran <i>Production</i> (Mt)	Nilai Pengeluaran <i>Value of</i> (RM'000)
Besut	-	-	-	-	-	-	-	-
Dungun	-	-	-	-	-	-	-	-
Hulu Terengganu	12.0	9.4	22.3	58.0	-	-	-	-
Kemaman	-	-	-	-	-	-	-	-
Kuala Nerus	-	-	-	-	-	-	-	-
Kuala Terengganu	-	-	-	-	-	-	-	-
Marang	-	-	-	-	-	-	-	-
Setiu	-	-	-	-	-	-	-	-
JUMLAH	12.0	9.4	22.3	58.0	-	-	-	-

DAERAH <i>District</i>	LIMAU MANIS <i>Sweet Orange</i>				MANGGA <i>Mango</i>			
	Keluasan <i>Hectarage</i> (Ha)	Luas Berhasil <i>Harvested</i> (Ha)	Pengeluaran <i>Production</i> (Mt)	Nilai <i>Value of</i> (RM'000)	Keluasan <i>Hectarage</i> (Ha)	Luas Berhasil <i>Harvested Area</i> (Ha)	Pengeluaran <i>Production</i> (Mt)	Nilai Pengeluaran <i>Value of</i> (RM'000)
Besut	-	-	-	-	0.1	0.1	1.7	13.8
Dungun	34.4	24.4	121.2	339.4	8.0	6.6	42.5	345.8
Hulu Terengganu	12.5	3.2	28.9	80.9	0.6	0.4	2.7	21.8
Kemaman	-	-	-	-	3.8	3.8	40.2	326.8
Kuala Nerus	-	-	-	-	-	-	-	-
Kuala Terengganu	2.1	1.7	23.4	65.5	-	-	-	-
Marang	-	-	-	-	-	-	-	-
Setiu	3.2	3.2	30.0	84.0	-	-	-	-
JUMLAH	52.2	32.5	203.5	569.8	12.5	10.9	87.1	708.2

**JADUAL 2 - 13 : KELUASAN, PENGELUARAN DAN NILAI PENGELUARAN TANAMAN BUAH-BUAHAN UTAMA
MENGIKUT DAERAH, TERENGGANU, 2021**

Table 2 - 13 : Hectarage, Production and Value of Production of Major Fruit Crops by District, Terengganu, 2021

DAERAH <i>District</i>	MANGGIS <i>Mangosteen</i>				MATA NAGA/PITAYA <i>Dragon Fruit</i>			
	Keluasan <i>Hectarage</i> (Ha)	Luas Berhasil <i>Harvested</i> (Ha)	Pengeluaran <i>Production</i> (Mt)	Nilai <i>Value of</i> (RM'000)	Keluasan <i>Hectarage</i> (Ha)	Luas Berhasil <i>Harvested Area</i> (Ha)	Pengeluaran <i>Production</i> (Mt)	Nilai Pengeluaran <i>Value of</i> (RM'000)
Besut	73.0	64.7	797.5	2,512.1	-	-	-	-
Dungun	51.8	44.2	337.5	1,063.0	-	-	-	-
Hulu Terengganu	70.8	70.1	241.5	760.6	-	-	-	-
Kemaman	46.7	17.2	136.5	429.9	-	-	-	-
Kuala Nerus	5.6	5.6	86.7	273.1	-	-	-	-
Kuala Terengganu	1.3	1.3	32.0	100.6	-	-	-	-
Marang	1.6	1.6	4.5	14.2	-	-	-	-
Setiu	6.6	5.6	53.5	168.5	-	-	-	-
JUMLAH	257.4	210.3	1,689.5	5,322.0	-	-	-	-

DAERAH <i>District</i>	NANAS <i>Pineapple</i>				NANGKA <i>Jackfruit</i>			
	Keluasan <i>Hectarage</i> (Ha)	Luas Berhasil <i>Harvested</i> (Ha)	Pengeluaran <i>Production</i> (Mt)	Nilai <i>Value of</i> (RM'000)	Keluasan <i>Hectarage</i> (Ha)	Luas Berhasil <i>Harvested Area</i> (Ha)	Pengeluaran <i>Production</i> (Mt)	Nilai Pengeluaran <i>Value of</i> (RM'000)
Besut	11.7	6.7	378.8	681.8	-	-	-	-
Dungun	24.3	15.8	848.2	1,526.8	6.6	5.4	20.4	38.4
Hulu Terengganu	33.1	8.6	149.0	268.2	11.8	8.2	154.9	291.1
Kemaman	8.7	4.5	252.3	454.1	40.8	37.3	511.1	960.8
Kuala Nerus	1.2	-	-	-	-	-	-	-
Kuala Terengganu	10.2	3.8	217.7	391.9	-	-	-	-
Marang	8.0	8.0	383.2	689.8	1.5	1.5	4.0	7.5
Setiu	79.6	40.9	1,343.9	2,419.0	35.5	35.5	69.7	131.1
JUMLAH	176.8	88.3	3,573.1	6,431.6	96.2	87.9	760.1	1,428.9

**JADUAL 2 - 13 : KELUASAN, PENGELUARAN DAN NILAI PENGELUARAN TANAMAN BUAH-BUAHAN UTAMA
MENGIKUT DAERAH, TERENGGANU, 2021**

Table 2 - 13 : Hectarage, Production and Value of Production of Major Fruit Crops by District, Terengganu, 2021

DAERAH <i>District</i>	PISANG <i>Banana</i>				PULASAN <i>(Pulasan)</i>			
	Keluasan <i>Hectarage</i> (Ha)	Luas Berhasil <i>Harvested</i> (Ha)	Pengeluaran <i>Production</i> (Mt)	Nilai <i>Value of</i> (RM'000)	Keluasan <i>Hectarage</i> (Ha)	Luas Berhasil <i>Harvested Area</i> (Ha)	Pengeluaran <i>Production</i> (Mt)	Nilai Pengeluaran <i>Value of</i> (RM'000)
Besut	261.9	187.4	2,935.3	5,107.5	-	-	-	-
Dungun	89.9	77.1	971.1	1,689.7	-	-	-	-
Hulu Terengganu	245.9	206.5	2,389.7	4,158.1	1.0	0.8	3.0	9.3
Kemaman	64.3	53.2	394.3	686.2	-	-	-	-
Kuala Nerus	10.4	8.4	64.0	111.4	-	-	-	-
Kuala Terengganu	109.8	70.0	1,274.8	2,218.2	-	-	-	-
Marang	44.0	43.6	155.4	270.4	-	-	-	-
Setiu	25.4	23.3	295.8	514.6	-	-	-	-
JUMLAH	851.6	669.5	8,480.5	14,756.0	1.0	0.8	3.0	9.3

DAERAH <i>District</i>	RAMBUTAN <i>(Rambutan)</i>				SALAK <i>(Salak)</i>			
	Keluasan <i>Hectarage</i> (Ha)	Luas Berhasil <i>Harvested</i> (Ha)	Pengeluaran <i>Production</i> (Mt)	Nilai <i>Value of</i> (RM'000)	Keluasan <i>Hectarage</i> (Ha)	Luas Berhasil <i>Harvested Area</i> (Ha)	Pengeluaran <i>Production</i> (Mt)	Nilai Pengeluaran <i>Value of</i> (RM'000)
Besut	107.3	93.7	588.4	1,423.9	3.1	3.1	17.7	49.5
Dungun	81.6	62.9	334.6	809.7	26.0	15.7	107.3	300.3
Hulu Terengganu	132.3	97.2	299.2	724.0	7.0	5.0	37.1	103.9
Kemaman	59.7	48.9	181.4	438.9	-	-	-	-
Kuala Nerus	33.8	30.8	237.0	573.5	-	-	-	-
Kuala Terengganu	44.5	43.5	293.7	710.7	22.2	16.7	105.1	294.3
Marang	19.6	19.6	85.3	206.5	-	-	-	-
Setiu	37.4	35.4	228.6	553.2	-	-	-	-
JUMLAH	516.1	431.9	2,248.1	5,440.5	58.3	40.5	267.1	747.9

**JADUAL 2 - 13 : KELUASAN, PENGELUARAN DAN NILAI PENGELUARAN TANAMAN BUAH-BUAHAN UTAMA
MENGIKUT DAERAH, TERENGGANU, 2021**

Table 2 - 13 : Hectarage, Production and Value of Production of Major Fruit Crops by District, Terengganu, 2021

DAERAH <i>District</i>	TEMBIKAI <i>Water Melon</i>				JUMLAH <i>Total</i>			
	Keluasan <i>Hectarage</i> (Ha)	Luas Berhasil <i>Harvested</i> (Ha)	Pengeluaran <i>Production</i> (Mt)	Nilai <i>Value of</i> (RM'000)	Keluasan <i>Hectarage</i> (Ha)	Luas Berhasil <i>Harvested Area</i> (Ha)	Pengeluaran <i>Production</i> (Mt)	Nilai Pengeluaran <i>Value of</i> (RM'000)
Besut	127.6	112.1	2,251.4	3,804.9	1,850.2	1,184.6	11,835.0	97,069.5
Dungun	27.2	24.8	519.6	878.1	746.9	592.6	4,790.5	24,351.9
Hulu Terengganu	4.8	4.8	81.7	138.1	1,596.3	1,263.0	8,008.4	59,746.9
Kemaman	15.3	12.9	172.1	290.8	1,145.8	458.7	3,076.2	25,929.5
Kuala Nerus	84.7	83.5	1,524.9	2,577.0	315.7	270.1	2,924.0	21,637.6
Kuala Terengganu	7.4	7.4	148.4	250.8	613.3	444.9	4,175.0	25,898.2
Marang	166.1	158.3	2,254.4	3,809.9	502.2	482.4	3,946.4	22,819.9
Setiu	366.7	366.3	6,746.3	11,401.2	762.9	695.1	9,793.6	27,123.2
JUMLAH	799.8	770.1	13,698.7	23,150.8	7,533.3	5,391.4	48,549.2	304,576.7

JADUAL 2 - 13a : KELUASAN TANAMAN BUAH-BUAHAN LAIN MENGIKUT DAERAH, TERENGGANU, 2021

Table 2 - 13a : Hectarage of Other Fruit Crops by District, Terengganu for the Year 2021

DAERAH <i>District</i>	BACANG <i>Horse Mango</i>			MESTA <i>Garcinia</i>			DURIAN BELANDA <i>Sour-sop</i>		
	Keluasan <i>Hectarage</i> (Ha)	Luas Berhasil <i>Harvested Area</i> (Ha)	Pengeluaran <i>Production</i> (Mt)	Keluasan <i>Hectarage</i> (Ha)	Luas Berhasil <i>Harvested Area</i> (Ha)	Pengeluaran <i>Production</i> (Mt)	Keluasan <i>Hectarage</i> (Ha)	Luas Berhasil <i>Harvested Area</i> (Ha)	Pengeluaran <i>Production</i> (Mt)
Besut	-	-	-	-	-	-	2.40	1.40	4.00
Dungun	-	-	-	6.00	6.00	7.50	6.00	1.40	15.10
Hulu Terengganu	3.60	3.20	22.91	-	-	-	-	-	-
Kemaman	-	-	-	-	-	-	-	-	-
Kuala Nerus	-	-	-	-	-	-	-	-	-
Kuala Terengganu	-	-	-	-	-	-	0.80	0.80	2.68
Marang	-	-	-	-	-	-	-	-	-
Setiu	-	-	-	-	-	-	-	-	-
JUMLAH	3.60	3.20	22.91	6.00	6.00	7.50	9.20	3.60	21.78

DAERAH <i>District</i>	JAMBU AIR <i>Water-Rose-Apple</i>			KUINI <i>(Kuini)</i>			LONGAN <i>(Longan)</i>		
	Keluasan <i>Hectarage</i> (Ha)	Luas Berhasil <i>Harvested Area</i> (Ha)	Pengeluaran <i>Production</i> (Mt)	Keluasan <i>Hectarage</i> (Ha)	Luas Berhasil <i>Harvested Area</i> (Ha)	Pengeluaran <i>Production</i> (Mt)	Keluasan <i>Hectarage</i> (Ha)	Luas Berhasil <i>Harvested Area</i> (Ha)	Pengeluaran <i>Production</i> (Mt)
Besut	-	-	-	1.70	0.70	5.60	-	-	-
Dungun	0.20	0.20	3.60	-	-	-	-	-	-
Hulu Terengganu	-	-	-	-	-	-	-	-	-
Kemaman	-	-	-	-	-	-	-	-	-
Kuala Nerus	-	-	-	-	-	-	-	-	-
Kuala Terengganu	-	-	-	-	-	-	-	-	-
Marang	-	-	-	-	-	-	-	-	-
Setiu	-	-	-	-	-	-	18.90	4.60	3.83
JUMLAH	0.20	0.20	3.60	1.70	0.70	5.60	18.90	4.60	3.83

JADUAL 2 - 13a : KELUASAN TANAMAN BUAH-BUAHAN LAIN MENGIKUT DAERAH, TERENGGANU, 2021

Table 2 - 13a : Hectarage of Other Fruit Crops by District, Terengganu for the Year 2021

DAERAH District	TEMBIKAI SUSU <i>Honey Dew</i>			TEMBIKAI WANGI <i>Rock Melon</i>			JUMLAH <i>Total</i>		
	Keluasan Hectarage (Ha)	Luas Berhasil Harvested Area (Ha)	Pengeluaran Production (Mt)	Keluasan Hectarage (Ha)	Luas Berhasil Harvested Area (Ha)	Pengeluaran Production (Mt)	Keluasan Hectarage (Ha)	Luas Berhasil Harvested Area (Ha)	Pengeluaran Production (Mt)
Besut	11.93	11.00	133.72	-	-	-	16.03	13.10	143.32
Dungun	11.70	11.40	255.85	-	-	-	23.90	19.00	282.05
Hulu Terengganu	-	-	-	-	-	-	3.60	3.20	22.91
Kemaman	-	-	-	-	-	-	-	-	-
Kuala Nerus	4.80	4.60	56.15	-	-	-	4.80	4.60	56.15
Kuala Terengganu	14.60	10.80	132.15	-	-	-	15.40	11.60	134.83
Marang	10.80	10.80	89.84	1.80	1.80	6.40	12.60	12.60	96.24
Setiu	24.40	24.40	361.00	-	-	-	43.30	29.00	364.83
JUMLAH	78.23	73.00	1,028.71	1.80	1.80	6.40	119.63	93.10	1,100.33

SABAH

SABAH

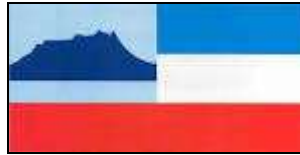

**JADUAL 2 - 14 : KELUASAN, PENGELUARAN DAN NILAI PENGELUARAN TANAMAN BUAH-BUAHAN UTAMA
MENGIKUT DAERAH, SABAH, 2021**

Table 2 - 14 : Hectarage, Production and Value of Production of Major Fruit Crops by District, Sabah, 2021

DAERAH <i>District</i>	BELIMBING <i>Starfruit</i>				BETIK <i>Papaya</i>			
	Keluasan <i>Hectarage</i> (Ha)	Luas Berhasil <i>Harvested Area</i> (Ha)	Pengeluaran <i>Production</i> (Mt)	Nilai Pengeluaran <i>Value of Production</i> (RM'000)	Keluasan <i>Hectarage</i> (Ha)	Luas Berhasil <i>Harvested Area</i> (Ha)	Pengeluaran <i>Production</i> (Mt)	Nilai Pengeluaran <i>Value of Production</i> (RM'000)
Tawau	7.0	7.0	81.9	182.6	8.0	8.0	170.2	258.7
Semporna	-	-	-	-	4.7	4.5	34.2	52.0
Lahad Datu	1.0	0.9	3.6	8.0	10.5	10.5	115.5	175.6
Kunak	-	-	-	-	3.4	2.4	9.3	14.1
Sandakan	5.0	5.0	14.0	31.2	3.8	3.8	23.6	35.9
Kinabatangan	-	-	-	-	-	-	-	-
Tongod	-	-	-	-	-	-	-	-
Beluran	-	-	-	-	-	-	-	-
Telupid	-	-	-	-	-	-	-	-
Kudat	1.0	0.5	0.8	1.8	1.5	1.5	1.1	1.7
Matunggong	-	-	-	-	-	-	-	-
Pitas	-	-	-	-	-	-	-	-
Kota Marudu	0.6	0.6	1.8	4.0	1.3	1.1	4.3	6.5
Kota Belud	6.0	5.9	24.5	54.6	10.1	9.4	143.7	218.4
Ranau	5.0	5.0	20.5	45.7	16.0	16.0	155.4	236.2
Tuaran	1.4	1.4	12.6	28.1	1.0	1.0	14.0	21.3
Kota Kinabalu	-	-	-	-	-	-	-	-
Penampang	-	-	-	-	-	-	-	-
Putatan	-	-	-	-	-	-	-	-
Papar	2.0	-	-	-	1.0	1.0	0.6	0.9
Beaufort	-	-	-	-	-	-	-	-
Sipitang	-	-	-	-	-	-	-	-
Kuala Penyu	-	-	-	-	-	-	-	-
Tenom	2.6	2.6	29.9	66.7	131.0	114.0	3,234.6	4,916.6
Keningau	2.4	-	-	-	63.4	33.4	1,093.8	1,662.6
Sook	0.9	0.5	0.5	1.1	-	-	-	-
Tambunan	0.6	0.4	0.9	2.0	0.4	0.2	1.6	2.4
Nabawan	-	-	-	-	-	-	-	-
JUMLAH	35.5	29.8	191.0	425.9	256.1	206.8	5,001.9	7,602.9

**JADUAL 2 - 14 : KELUASAN, PENGELUARAN DAN NILAI PENGELUARAN TANAMAN BUAH-BUAHAN UTAMA
MENGIKUT DAERAH, SABAH, 2021**

Table 2 - 14 : Hectarage, Production and Value of Production of Major Fruit Crops by District, Sabah, 2021

DAERAH <i>District</i>	CEMPEDAK <i>(Cempedak)</i>				Ciku <i>(Ciku)</i>			
	Keluasan <i>Hectarage</i> (Ha)	Luas Berhasil <i>Harvested Area</i> (Ha)	Pengeluaran <i>Production</i> (Mt)	Nilai Pengeluaran <i>Value of Production</i> (RM'000)	Keluasan <i>Hectarage</i> (Ha)	Luas Berhasil <i>Harvested Area</i> (Ha)	Pengeluaran <i>Production</i> (Mt)	Nilai Pengeluaran <i>Value of Production</i> (RM'000)
Tawau	121.0	92.0	219.8	681.4	-	-	-	-
Semporna	-	-	-	-	-	-	-	-
Lahad Datu	15.0	10.8	81.0	251.1	1.0	1.0	3.2	10.6
Kunak	2.0	-	-	-	-	-	-	-
Sandakan	3.0	3.0	13.0	40.3	2.8	2.8	29.5	97.4
Kinabatangan	1.5	1.5	8.0	24.8	-	-	-	-
Tongod	42.9	18.9	58.6	181.7	-	-	-	-
Beluran	29.5	29.5	306.0	948.6	-	-	-	-
Telupid	3.0	3.0	2.5	7.8	-	-	-	-
Kudat	4.8	4.7	14.5	45.0	0.1	-	-	-
Matunggong	7.0	7.0	25.0	77.5	-	-	-	-
Pitas	23.0	5.0	12.5	38.8	-	-	-	-
Kota Marudu	12.4	4.0	12.0	37.2	0.4	0.4	1.3	4.3
Kota Belud	124.0	7.0	46.0	142.6	2.5	2.5	16.5	54.5
Ranau	110.9	14.0	113.0	350.3	-	-	-	-
Tuaran	162.6	120.0	1,210.0	3,751.0	0.2	0.2	0.6	2.0
Kota Kinabalu	3.1	2.0	4.0	12.4	-	-	-	-
Penampang	4.0	0.5	2.0	6.2	-	-	-	-
Putatan	-	-	-	-	-	-	-	-
Papar	40.0	-	-	-	-	-	-	-
Beaufort	140.0	76.0	281.0	871.1	-	-	-	-
Sipitang	213.2	153.5	268.6	832.7	0.5	0.1	0.1	0.3
Kuala Penyu	4.5	3.0	2.0	6.2	-	-	-	-
Tenom	4.7	4.0	21.7	67.3	-	-	-	-
Keningau	6.0	-	-	-	-	-	-	-
Sook	18.0	6.0	14.0	43.4	-	-	-	-
Tambunan	3.0	1.3	3.2	9.9	-	-	-	-
Nabawan	16.7	1.2	1.5	4.7	-	-	-	-
JUMLAH	1,115.8	567.9	2,719.9	8,431.7	7.5	7.0	51.2	169.0

**JADUAL 2 - 14 : KELUASAN, PENGELUARAN DAN NILAI PENGELUARAN TANAMAN BUAH-BUAHAN UTAMA
MENGIKUT DAERAH, SABAH, 2021**

Table 2 - 14 : Hectarage, Production and Value of Production of Major Fruit Crops by District, Sabah, 2021

DAERAH <i>District</i>	DOKONG <i>(Dokong)</i>				DUKU <i>(Duku)</i>			
	Keluasan <i>Hectarage</i> (Ha)	Luas Berhasil <i>Harvested Area</i> (Ha)	Pengeluaran <i>Production</i> (Mt)	Nilai Pengeluaran <i>Value of Production</i> (RM'000)	Keluasan <i>Hectarage</i> (Ha)	Luas Berhasil <i>Harvested Area</i> (Ha)	Pengeluaran <i>Production</i> (Mt)	Nilai Pengeluaran <i>Value of Production</i> (RM'000)
Tawau	16.3	12.0	27.0	51.3	14.0	13.0	30.3	54.5
Semporna	-	-	-	-	-	-	-	-
Lahad Datu	-	-	-	-	21.0	11.3	43.8	78.8
Kunak	-	-	-	-	-	-	-	-
Sandakan	4.1	-	-	-	34.7	-	-	-
Kinabatangan	-	-	-	-	4.4	1.0	0.2	0.4
Tongod	-	-	-	-	-	-	-	-
Beluran	-	-	-	-	2.0	-	-	-
Telupid	-	-	-	-	3.0	1.2	1.8	3.2
Kudat	-	-	-	-	-	-	-	-
Matunggong	-	-	-	-	-	-	-	-
Pitas	-	-	-	-	-	-	-	-
Kota Marudu	-	-	-	-	5.0	3.0	9.0	16.2
Kota Belud	0.5	0.5	0.8	1.5	1.0	1.0	3.2	5.8
Ranau	5.0	4.4	5.3	10.1	26.0	16.3	12.8	23.0
Tuaran	-	-	-	-	-	-	-	-
Kota Kinabalu	-	-	-	-	1.7	-	-	-
Penampang	-	-	-	-	3.5	-	-	-
Putatan	-	-	-	-	-	-	-	-
Papar	-	-	-	-	3.0	-	-	-
Beaufort	0.5	0.3	2.9	5.5	10.5	6.8	60.7	109.3
Sipitang	4.6	1.5	0.3	0.6	17.8	11.6	44.9	80.8
Kuala Penyu	-	-	-	-	-	-	-	-
Tenom	10.2	9.7	70.6	134.1	3.2	3.2	14.0	25.2
Keningau	-	-	-	-	7.0	-	-	-
Sook	3.0	-	-	-	1.0	-	-	-
Tambunan	-	-	-	-	-	-	-	-
Nabawan	-	-	-	-	-	-	-	-
JUMLAH	44.2	28.4	106.9	203.1	158.8	68.4	220.7	397.3

**JADUAL 2 - 14 : KELUASAN, PENGELUARAN DAN NILAI PENGELUARAN TANAMAN BUAH-BUAHAN UTAMA
MENGIKUT DAERAH, SABAH, 2021**

Table 2 - 14 : Hectarage, Production and Value of Production of Major Fruit Crops by District, Sabah, 2021

DAERAH <i>District</i>	DURIAN <i>(Durian)</i>				JAMBU BATU <i>Guava</i>			
	Keluasan <i>Hectarage</i> (Ha)	Luas Berhasil <i>Harvested Area</i> (Ha)	Pengeluaran <i>Production</i> (Mt)	Nilai Pengeluaran <i>Value of Production</i> (RM'000)	Keluasan <i>Hectarage</i> (Ha)	Luas Berhasil <i>Harvested Area</i> (Ha)	Pengeluaran <i>Production</i> (Mt)	Nilai Pengeluaran <i>Value of Production</i> (RM'000)
Tawau	342.0	171.0	1,184.4	22,361.5	20.0	16.0	244.8	599.8
Semporna	14.0	2.0	4.5	85.0	29.6	26.0	187.2	458.6
Lahad Datu	251.0	120.2	993.2	18,751.6	15.0	15.0	206.0	504.7
Kunak	64.2	4.5	3.0	56.6	-	-	-	-
Sandakan	90.6	15.0	146.0	2,756.5	8.5	8.5	48.5	118.8
Kinabatangan	137.5	54.0	82.3	1,553.8	1.0	-	-	-
Tongod	240.7	46.8	257.4	4,859.7	-	-	-	-
Beluran	54.4	15.3	90.0	1,699.2	-	-	-	-
Telupid	48.0	4.0	18.0	339.8	-	-	-	-
Kudat	9.1	6.5	9.8	185.0	0.9	0.8	4.0	9.8
Matunggong	3.7	3.7	2.5	47.2	-	-	-	-
Pitas	20.6	2.0	8.0	151.0	-	-	-	-
Kota Marudu	97.5	30.0	90.0	1,699.2	-	-	-	-
Kota Belud	277.0	120.0	855.0	16,142.4	1.8	1.8	6.6	16.2
Ranau	1,431.1	545.8	3,456.5	65,258.7	3.0	3.0	35.8	87.7
Tuaran	344.4	202.5	1,313.5	24,798.9	6.9	6.8	88.4	216.6
Kota Kinabalu	63.1	13.0	65.0	1,227.2	-	-	-	-
Penampang	42.2	3.5	25.0	472.0	-	-	-	-
Putatan	-	-	-	-	-	-	-	-
Papar	277.5	40.0	240.0	4,531.2	42.0	23.0	110.0	269.5
Beaufort	235.5	82.2	347.1	6,553.2	-	-	-	-
Sipitang	687.7	515.3	4,412.1	83,300.4	1.3	0.5	0.8	2.0
Kuala Penyu	50.5	8.6	20.1	379.5	-	-	-	-
Tenom	148.0	75.3	575.1	10,857.9	52.7	40.1	616.4	1,510.2
Keningau	1,234.8	232.6	1,593.4	30,083.4	3.2	3.2	89.8	220.0
Sook	59.1	26.0	80.4	1,518.0	-	-	-	-
Tambunan	98.9	22.0	156.0	2,945.3	9.0	0.9	1.1	2.7
Nabawan	248.3	16.0	32.0	604.2	-	-	-	-
JUMLAH	6,571.4	2,377.8	16,060.3	303,218.5	194.9	145.6	1,639.4	4,016.5

**JADUAL 2 - 14 : KELUASAN, PENGELUARAN DAN NILAI PENGELUARAN TANAMAN BUAH-BUAHAN UTAMA
MENGIKUT DAERAH, SABAH, 2021**

Table 2 - 14 : Hectarage, Production and Value of Production of Major Fruit Crops by District, Sabah, 2021

DAERAH <i>District</i>	LANGSAT <i>(Langsat)</i>				LIMAU BESAR <i>Pomelo</i>			
	Keluasan <i>Hectarage</i> (Ha)	Luas Berhasil <i>Harvested Area</i> (Ha)	Pengeluaran <i>Production</i> (Mt)	Nilai Pengeluaran <i>Value of Production</i> (RM'000)	Keluasan <i>Hectarage</i> (Ha)	Luas Berhasil <i>Harvested Area</i> (Ha)	Pengeluaran <i>Production</i> (Mt)	Nilai Pengeluaran <i>Value of Production</i> (RM'000)
Tawau	72.0	28.8	112.9	293.5	15.0	10.0	47.0	141.0
Semporna	18.0	7.0	46.8	121.7	-	-	-	-
Lahad Datu	71.6	32.0	163.0	423.8	2.0	2.0	16.5	49.5
Kunak	5.0	-	-	-	-	-	-	-
Sandakan	50.0	5.0	35.0	91.0	7.1	7.1	47.0	141.0
Kinabatangan	8.4	-	-	-	-	-	-	-
Tongod	44.6	-	-	-	-	-	-	-
Beluran	40.0	40.0	260.0	676.0	0.8	0.8	10.0	30.0
Telupid	4.0	1.0	1.3	3.4	-	-	-	-
Kudat	0.3	-	-	-	0.2	0.2	0.9	2.7
Matunggong	5.0	-	-	-	6.0	3.0	20.0	60.0
Pitas	10.4	2.0	2.0	5.2	-	-	-	-
Kota Marudu	24.2	18.0	89.0	231.4	2.2	0.5	3.2	9.6
Kota Belud	113.0	85.0	647.2	1,682.7	3.0	3.0	21.3	63.9
Ranau	380.8	115.0	740.0	1,924.0	5.0	5.0	22.2	66.6
Tuaran	183.6	146.1	1,387.9	3,608.5	-	-	-	-
Kota Kinabalu	12.6	-	-	-	-	-	-	-
Penampang	6.0	0.5	3.5	9.1	-	-	-	-
Putatan	-	-	-	-	-	-	-	-
Papar	45.0	-	-	-	-	-	-	-
Beaufort	48.0	4.5	24.0	62.4	3.0	3.0	20.2	60.6
Sipitang	87.8	38.0	152.0	395.2	2.0	1.5	1.4	4.2
Kuala Penyu	-	-	-	-	-	-	-	-
Tenom	21.2	11.0	128.3	333.6	439.9	336.5	9,684.3	29,052.9
Keningau	3.2	-	-	-	-	-	-	-
Sook	20.0	7.0	28.0	72.8	3.0	2.0	15.3	45.9
Tambunan	4.9	4.0	13.5	35.1	0.7	0.5	5.8	17.4
Nabawan	3.4	0.7	1.0	2.6	-	-	-	-
JUMLAH	1,283.0	545.6	3,835.4	9,972.0	489.9	375.1	9,915.1	29,745.3

**JADUAL 2 - 14 : KELUASAN, PENGELUARAN DAN NILAI PENGELUARAN TANAMAN BUAH-BUAHAN UTAMA
MENGIKUT DAERAH, SABAH, 2021**

Table 2 - 14 : Hectarage, Production and Value of Production of Major Fruit Crops by District, Sabah, 2021

DAERAH <i>District</i>	LIMAU MANIS <i>Sweet Orange</i>				MANGGA <i>Mango</i>			
	Keluasan <i>Hectarage</i> (Ha)	Luas Berhasil <i>Harvested Area</i> (Ha)	Pengeluaran <i>Production</i> (Mt)	Nilai Pengeluaran <i>Value of Production</i> (RM'000)	Keluasan <i>Hectarage</i> (Ha)	Luas Berhasil <i>Harvested Area</i> (Ha)	Pengeluaran <i>Production</i> (Mt)	Nilai Pengeluaran <i>Value of Production</i> (RM'000)
Tawau	-	-	-	-	145.0	137.7	557.1	4,529.2
Semporna	-	-	-	-	101.2	40.0	92.0	748.0
Lahad Datu	16.0	16.0	57.9	162.1	43.5	12.0	60.2	489.4
Kunak	-	-	-	-	20.0	1.0	5.6	45.5
Sandakan	1.5	1.5	9.0	25.2	123.1	36.0	128.0	1,040.6
Kinabatangan	-	-	-	-	5.8	-	-	-
Tongod	-	-	-	-	-	-	-	-
Beluran	1.3	1.3	8.0	22.4	67.2	57.0	175.5	1,426.8
Telupid	-	-	-	-	4.0	3.2	7.5	61.0
Kudat	-	-	-	-	44.9	17.4	65.7	534.1
Matunggong	4.0	2.0	5.0	14.0	28.0	17.0	47.0	382.1
Pitas	-	-	-	-	41.4	6.0	7.2	58.5
Kota Marudu	2.7	1.0	2.0	5.6	15.7	7.0	18.3	148.8
Kota Belud	-	-	-	-	159.2	140.4	606.6	4,931.7
Ranau	5.0	5.0	19.7	55.2	55.3	29.0	155.0	1,260.2
Tuaran	-	-	-	-	152.0	125.5	493.0	4,008.1
Kota Kinabalu	-	-	-	-	0.3	0.3	2.4	19.5
Penampang	-	-	-	-	1.8	1.4	4.2	34.1
Putatan	-	-	-	-	-	-	-	-
Papar	-	-	-	-	90.0	55.0	155.0	1,260.2
Beaufort	6.4	6.4	19.0	53.2	33.6	1.2	2.5	20.3
Sipitang	6.1	3.8	6.1	17.1	4.0	1.0	0.7	5.7
Kuala Penyu	-	-	-	-	151.3	56.4	140.1	1,139.0
Tenom	5.0	4.4	23.0	64.4	1.0	1.0	4.7	38.2
Keningau	-	-	-	-	6.0	6.0	33.0	268.3
Sook	3.0	-	-	-	10.7	10.1	34.5	280.5
Tambunan	2.7	2.0	4.0	11.2	6.3	6.0	23.7	192.7
Nabawan	-	-	-	-	6.2	1.9	2.3	18.7
JUMLAH	53.7	43.4	153.7	430.4	1,317.5	769.5	2,821.8	22,941.2

**JADUAL 2 - 14 : KELUASAN, PENGELUARAN DAN NILAI PENGELUARAN TANAMAN BUAH-BUAHAN UTAMA
MENGIKUT DAERAH, SABAH, 2021**

Table 2 - 14 : Hectarage, Production and Value of Production of Major Fruit Crops by District, Sabah, 2021

DAERAH <i>District</i>	MANGGIS <i>Mangosteen</i>				MATA NAGA/PITAYA <i>Dragon Fruit</i>			
	Keluasan <i>Hectarage</i> (Ha)	Luas Berhasil <i>Harvested Area</i> (Ha)	Pengeluaran <i>Production</i> (Mt)	Nilai Pengeluaran <i>Value of Production</i> (RM'000)	Keluasan <i>Hectarage</i> (Ha)	Luas Berhasil <i>Harvested Area</i> (Ha)	Pengeluaran <i>Production</i> (Mt)	Nilai Pengeluaran <i>Value of Production</i> (RM'000)
Tawau	55.8	-	-	-	-	-	-	-
Semporna	-	-	-	-	-	-	-	-
Lahad Datu	6.0	-	-	-	10.1	6.6	48.8	226.9
Kunak	-	-	-	-	-	-	-	-
Sandakan	18.0	14.1	80.0	252.0	1.0	1.0	6.0	27.9
Kinabatangan	-	-	-	-	-	-	-	-
Tongod	-	-	-	-	-	-	-	-
Beluran	2.0	1.5	7.0	22.1	-	-	-	-
Telupid	-	-	-	-	-	-	-	-
Kudat	0.5	-	-	-	2.6	2.6	12.9	60.0
Matunggong	-	-	-	-	-	-	-	-
Pitas	3.4	-	-	-	0.6	-	-	-
Kota Marudu	8.2	1.3	3.2	10.1	-	-	-	-
Kota Belud	10.5	5.0	26.5	83.5	5.0	4.3	23.1	107.4
Ranau	29.6	11.0	80.0	252.0	-	-	-	-
Tuaran	3.5	3.5	35.0	110.3	-	-	-	-
Kota Kinabalu	6.5	4.0	28.0	88.2	0.1	-	-	-
Penampang	3.1	1.7	5.8	18.3	1.3	0.8	7.0	32.6
Putatan	-	-	-	-	-	-	-	-
Papar	20.0	-	-	-	3.0	-	-	-
Beaufort	39.7	4.5	16.0	50.4	-	-	-	-
Sipitang	8.0	1.5	1.6	5.0	-	-	-	-
Kuala Penyu	-	-	-	-	-	-	-	-
Tenom	15.0	14.1	237.6	748.4	-	-	-	-
Keningau	0.4	-	-	-	5.6	2.0	7.5	34.9
Sook	11.7	10.3	56.2	177.0	1.0	1.0	0.3	1.4
Tambunan	5.5	5.0	26.0	81.9	0.2	0.2	0.2	0.9
Nabawan	21.3	4.0	6.5	20.5	-	-	-	-
JUMLAH	268.7	81.5	609.4	1,919.6	30.5	18.5	105.8	492.0

**JADUAL 2 - 14 : KELUASAN, PENGELUARAN DAN NILAI PENGELUARAN TANAMAN BUAH-BUAHAN UTAMA
MENGIKUT DAERAH, SABAH, 2021**

Table 2 - 14 : Hectarage, Production and Value of Production of Major Fruit Crops by District, Sabah, 2021

DAERAH <i>District</i>	NANAS <i>Pineapple</i>				NANGKA <i>Jackfruit</i>			
	Keluasan <i>Hectarage</i> (Ha)	Luas Berhasil <i>Harvested Area</i> (Ha)	Pengeluaran <i>Production</i> (Mt)	Nilai Pengeluaran <i>Value of Production</i> (RM'000)	Keluasan <i>Hectarage</i> (Ha)	Luas Berhasil <i>Harvested Area</i> (Ha)	Pengeluaran <i>Production</i> (Mt)	Nilai Pengeluaran <i>Value of Production</i> (RM'000)
Tawau	30.4	29.2	362.7	652.9	52.0	46.6	631.5	1,187.2
Semporna	1.4	-	-	-	-	-	-	-
Lahad Datu	6.2	0.2	2.0	3.6	5.0	5.0	35.7	67.1
Kunak	4.0	2.5	21.2	38.2	6.0	-	-	-
Sandakan	6.5	3.5	19.0	34.2	19.5	5.0	37.2	69.9
Kinabatangan	3.0	1.5	8.2	14.8	63.4	42.5	55.0	103.4
Tongod	23.0	11.6	72.3	130.1	-	-	-	-
Beluran	16.0	8.5	108.8	195.8	25.0	22.5	350.0	658.0
Telupid	3.0	0.6	0.6	1.1	3.0	1.1	2.5	4.7
Kudat	6.3	1.4	4.0	7.2	7.1	6.5	21.8	41.0
Matunggong	5.0	5.0	15.3	27.5	30.0	30.0	176.0	330.9
Pitas	12.3	3.0	27.0	48.6	5.8	-	-	-
Kota Marudu	5.1	1.3	6.3	11.3	13.0	-	-	-
Kota Belud	225.1	207.1	2,472.5	4,450.5	47.0	21.6	316.2	594.5
Ranau	25.7	21.0	489.5	881.1	35.6	33.0	318.5	598.8
Tuaran	345.4	324.9	6,663.0	11,993.4	28.2	21.0	344.0	646.7
Kota Kinabalu	15.1	2.0	11.0	19.8	1.5	1.0	10.5	19.7
Penampang	89.7	27.0	246.8	444.2	0.6	0.6	4.2	7.9
Putatan	-	-	-	-	-	-	-	-
Papar	28.0	9.0	107.0	192.6	10.0	9.0	118.0	221.8
Beaufort	47.9	47.9	290.8	523.4	8.0	8.0	40.8	76.7
Sipitang	14.8	12.0	146.4	263.5	0.6	0.2	0.2	0.4
Kuala Penyu	-	-	-	-	-	-	-	-
Tenom	2.5	2.3	30.5	54.9	-	-	-	-
Keningau	40.3	25.0	412.7	742.9	3.0	-	-	-
Sook	66.5	52.0	965.0	1,737.0	2.0	1.0	6.3	11.8
Tambunan	57.8	33.0	463.0	833.4	1.6	1.3	3.3	6.2
Nabawan	2.2	0.5	1.5	2.7	0.4	0.1	0.1	0.2
JUMLAH	1,083.2	832.0	12,947.1	23,304.8	368.3	256.0	2,471.8	4,647.0

**JADUAL 2 - 14 : KELUASAN, PENGELUARAN DAN NILAI PENGELUARAN TANAMAN BUAH-BUAHAN UTAMA
MENGIKUT DAERAH, SABAH, 2021**

Table 2 - 14 : Hectarage, Production and Value of Production of Major Fruit Crops by District, Sabah, 2021

DAERAH <i>District</i>	PISANG <i>Banana</i>				PULASAN <i>(Pulasan)</i>			
	Keluasan <i>Hectarage</i> (Ha)	Luas Berhasil <i>Harvested Area</i> (Ha)	Pengeluaran <i>Production</i> (Mt)	Nilai Pengeluaran <i>Value of Production</i> (RM'000)	Keluasan <i>Hectarage</i> (Ha)	Luas Berhasil <i>Harvested Area</i> (Ha)	Pengeluaran <i>Production</i> (Mt)	Nilai Pengeluaran <i>Value of Production</i> (RM'000)
Tawau	213.4	199.6	2,953.2	5,138.6	-	-	-	-
Semporna	123.6	106.6	1,477.5	2,570.9	-	-	-	-
Lahad Datu	118.0	104.6	2,052.8	3,571.9	-	-	-	-
Kunak	52.0	48.0	1,149.0	1,999.3	-	-	-	-
Sandakan	48.0	35.2	509.6	886.7	-	-	-	-
Kinabatangan	31.0	26.5	252.0	438.5	-	-	-	-
Tongod	23.0	14.8	121.4	211.2	-	-	-	-
Beluran	70.7	67.0	1,115.0	1,940.1	-	-	-	-
Telupid	27.3	21.0	120.0	208.8	-	-	-	-
Kudat	323.1	242.0	3,026.4	5,265.9	-	-	-	-
Matunggong	199.2	155.0	1,934.0	3,365.2	-	-	-	-
Pitas	139.1	84.0	596.8	1,038.4	-	-	-	-
Kota Marudu	359.5	335.7	4,007.8	6,973.6	-	-	-	-
Kota Belud	724.7	674.5	10,602.7	18,448.7	-	-	-	-
Ranau	185.0	106.4	1,485.5	2,584.8	-	-	-	-
Tuaran	183.5	160.0	2,004.8	3,488.4	-	-	-	-
Kota Kinabalu	-	-	-	-	-	-	-	-
Penampang	2.4	1.3	7.4	12.9	-	-	-	-
Putatan	2.1	2.1	31.3	54.5	-	-	-	-
Papar	62.0	57.0	609.5	1,060.5	-	-	-	-
Beaufort	56.8	50.8	763.0	1,327.6	-	-	-	-
Sipitang	295.8	290.4	5,461.0	9,502.1	-	-	-	-
Kuala Penyu	38.1	33.0	693.3	1,206.3	-	-	-	-
Tenom	465.8	422.7	6,990.3	12,163.1	-	-	-	-
Keningau	136.6	76.4	1,555.3	2,706.2	-	-	-	-
Sook	78.6	52.0	944.8	1,644.0	-	-	-	-
Tambunan	37.8	17.2	110.6	192.4	-	-	-	-
Nabawan	75.9	10.1	19.3	33.6	-	-	-	-
JUMLAH	4,073.0	3,393.9	50,594.3	88,034.1	-	-	-	-

**JADUAL 2 - 14 : KELUASAN, PENGELUARAN DAN NILAI PENGELUARAN TANAMAN BUAH-BUAHAN UTAMA
MENGIKUT DAERAH, SABAH, 2021**

Table 2 - 14 : Hectarage, Production and Value of Production of Major Fruit Crops by District, Sabah, 2021

DAERAH <i>District</i>	RAMBUTAN <i>(Rambutan)</i>				SALAK <i>(Salak)</i>			
	Keluasan <i>Hectarage</i> (Ha)	Luas Berhasil <i>Harvested Area</i> (Ha)	Pengeluaran <i>Production</i> (Mt)	Nilai Pengeluaran <i>Value of Production</i> (RM'000)	Keluasan <i>Hectarage</i> (Ha)	Luas Berhasil <i>Harvested Area</i> (Ha)	Pengeluaran <i>Production</i> (Mt)	Nilai Pengeluaran <i>Value of Production</i> (RM'000)
Tawau	270.0	154.0	1,112.6	2,692.5	68.0	61.6	536.6	1,502.5
Semporna	77.5	37.0	228.0	551.8	-	-	-	-
Lahad Datu	80.0	38.0	99.0	239.6	2.0	2.0	8.6	24.1
Kunak	11.0	-	-	-	2.0	2.0	35.0	98.0
Sandakan	77.9	10.0	70.0	169.4	60.0	25.0	200.0	560.0
Kinabatangan	28.4	15.0	12.5	30.3	-	-	-	-
Tongod	70.7	19.5	62.4	151.0	-	-	-	-
Beluran	70.6	55.0	580.0	1,403.6	-	-	-	-
Telupid	12.0	2.0	9.0	21.8	-	-	-	-
Kudat	8.7	6.5	26.0	62.9	-	-	-	-
Matunggong	9.0	2.5	20.6	49.9	-	-	-	-
Pitas	17.0	4.0	3.0	7.3	-	-	-	-
Kota Marudu	21.7	-	-	-	-	-	-	-
Kota Belud	140.5	75.0	642.0	1,553.6	-	-	-	-
Ranau	188.5	37.0	351.0	849.4	1.0	1.0	1.2	3.4
Tuaran	154.4	100.0	1,200.0	2,904.0	-	-	-	-
Kota Kinabalu	6.5	4.0	28.0	67.8	-	-	-	-
Penampang	8.5	4.5	11.5	27.8	-	-	-	-
Putatan	-	-	-	-	-	-	-	-
Papar	50.0	-	-	-	-	-	-	-
Beaufort	100.2	11.2	55.9	135.3	-	-	-	-
Sipitang	120.0	75.0	322.5	780.5	-	-	-	-
Kuala Penyu	9.0	3.8	10.6	25.7	-	-	-	-
Tenom	3.1	1.9	20.6	49.9	-	-	-	-
Keningau	19.2	19.2	153.6	371.7	-	-	-	-
Sook	31.5	9.0	29.0	70.2	-	-	-	-
Tambunan	14.9	13.0	18.0	43.6	-	-	-	-
Pensiangan	30.5	7.2	5.3	12.8	-	-	-	-
JUMLAH	1,631.3	704.3	5,071.1	12,272.1	133.0	91.6	781.4	2,187.9

**JADUAL 2 - 14 : KELUASAN, PENGELUARAN DAN NILAI PENGELUARAN TANAMAN BUAH-BUAHAN UTAMA
MENGIKUT DAERAH, SABAH, 2021**

Table 2 - 14 : Hectarage, Production and Value of Production of Major Fruit Crops by District, Sabah, 2021

DAERAH <i>District</i>	TEMBIKAI <i>Water-melon</i>				JUMLAH <i>Total</i>			
	Keluasan <i>Hectarage</i> (Ha)	Luas Berhasil <i>Harvested Area</i> (Ha)	Pengeluaran <i>Production</i> (Mt)	Nilai Pengeluaran <i>Value of Production</i> (RM'000)	Keluasan <i>Hectarage</i> (Ha)	Luas Berhasil <i>Harvested Area</i> (Ha)	Pengeluaran <i>Production</i> (Mt)	Nilai Pengeluaran <i>Value of Production</i> (RM'000)
Tawau	97.2	96.9	1,491.2	2,520.1	1,547.1	1,083.4	9,763.2	42,847.3
Semporna	-	-	-	-	370.0	223.1	2,070.2	4,587.8
Lahad Datu	18.0	18.0	126.5	213.8	692.9	406.1	4,117.3	25,252.2
Kunak	-	-	-	-	169.6	60.4	1,223.1	2,251.7
Sandakan	10.0	10.0	185.0	312.7	575.1	191.5	1,600.4	6,690.7
Kinabatangan	3.5	3.5	57.0	96.3	287.9	145.5	475.2	2,262.2
Tongod	-	-	-	-	444.9	111.6	572.1	5,533.8
Beluran	4.0	4.0	40.0	67.6	383.5	302.4	3,050.3	9,090.2
Telupid	0.8	0.8	9.2	15.5	108.1	37.9	172.4	667.1
Kudat	43.0	43.0	1,032.0	1,744.1	454.1	333.6	4,219.9	7,961.2
Matunggong	-	-	-	-	296.9	225.2	2,245.4	4,354.2
Pitas	-	-	-	-	273.6	106.0	656.5	1,347.8
Kota Marudu	4.0	4.0	18.7	31.6	573.5	407.9	4,266.9	9,189.4
Kota Belud	5.4	5.2	100.2	169.3	1,856.3	1,369.2	16,554.6	48,721.8
Ranau	1.2	1.2	11.4	19.3	2,509.7	969.1	7,473.3	74,506.4
Tuaran	11.9	11.4	176.8	298.8	1,579.0	1,224.3	14,943.6	55,876.0
Kota Kinabalu	0.5	0.5	3.4	5.7	111.0	26.8	152.3	1,460.4
Penampang	1.1	1.1	28.2	47.7	164.2	42.9	345.6	1,112.8
Putatan	2.1	1.5	12.1	20.4	4.2	3.6	43.4	74.9
Papar	100.0	100.0	880.0	1,487.2	773.5	294.0	2,220.1	9,023.9
Beaufort	48.0	48.0	588.0	993.7	778.1	350.8	2,511.9	10,842.8
Sipitang	20.9	20.9	422.3	713.7	1,485.1	1,126.8	11,241.0	95,904.2
Kuala Penyu	4.6	4.6	64.0	108.2	258.0	109.4	930.1	2,864.9
Tenom	-	-	-	-	1,305.9	1,042.8	21,681.6	60,083.4
Keningau	14.3	14.3	279.6	472.5	1,545.4	412.1	5,218.7	36,562.5
Sook	2.4	2.4	31.2	52.7	312.4	179.3	2,205.5	5,655.8
Tambunan	-	-	-	-	244.3	107.0	830.9	4,377.2
Pensiangan	-	-	-	-	404.9	41.7	69.5	699.9
JUMLAH	392.9	391.3	5,556.8	9,391.0	19,509.2	10,934.4	120,855.0	529,802.2

JADUAL 2 - 14a : KELUASAN TANAMAN BUAH-BUAHAN LAIN MENGIKUT DAERAH, SABAH, 2021

Table 2 - 14a : Hectarage of Other Fruit Crops by District, Sabah for the Year 2021

DAERAH <i>Daerah</i>	AVOCADO <i>(Avocado)</i>			BAMBANGAN <i>(Bambangan)</i>			BELUNU <i>(Belunu)</i>		
	Keluasan <i>Hectarage</i> (Ha)	Luas Berhasil <i>Harvested Area</i> (Ha)	Pengeluaran <i>Production</i> (Mt)	Keluasan <i>Hectarage</i> (Ha)	Luas Berhasil <i>Harvested Area</i> (Ha)	Pengeluaran <i>Production</i> (Mt)	Keluasan <i>Hectarage</i> (Ha)	Luas Berhasil <i>Harvested Area</i> (Ha)	Pengeluaran <i>Production</i> (Mt)
Tawau	1.00	-	-	-	-	-	-	-	-
Semporna	-	-	-	-	-	-	-	-	-
Lahad Datu	4.00	3.50	6.50	1.00	-	-	-	-	-
Kunak	2.00	-	-	-	-	-	-	-	-
Sandakan	10.50	5.50	35.00	-	-	-	-	-	-
Kinabatangan	-	-	-	-	-	-	-	-	-
Tongod	-	-	-	-	-	-	-	-	-
Beluran	-	-	-	-	-	-	-	-	-
Telupid	-	-	-	-	-	-	-	-	-
Kudat	0.10	0.10	0.30	-	-	-	-	-	-
Matunggong	-	-	-	-	-	-	-	-	-
Pitas	-	-	-	-	-	-	-	-	-
Kota Marudu	-	-	-	0.20	-	-	-	-	-
Kota Belud	1.00	0.50	1.50	5.00	4.50	22.30	5.00	5.00	18.00
Ranau	6.00	1.10	2.10	3.50	0.30	1.00	2.80	0.50	1.20
Tuaran	-	-	-	-	-	-	-	-	-
Kota Kinabalu	-	-	-	0.10	-	-	-	-	-
Penampang	-	-	-	-	-	-	-	-	-
Putatan	-	-	-	-	-	-	-	-	-
Papar	-	-	-	5.00	-	-	-	-	-
Beaufort	-	-	-	0.80	0.80	4.70	-	-	-
Sipitang	0.80	-	-	12.40	5.10	24.50	-	-	-
Kuala Penyu	-	-	-	-	-	-	-	-	-
Tenom	38.30	23.10	169.40	-	-	-	-	-	-
Keningau	60.80	3.00	49.50	-	-	-	-	-	-
Sook	4.60	2.00	2.50	-	-	-	-	-	-
Tambunan	4.90	1.20	1.80	-	-	-	-	-	-
Nabawan	-	-	-	-	-	-	-	-	-
JUMLAH <i>Total</i>	134.00	40.00	268.60	28.00	10.70	52.50	7.80	5.50	19.20

JADUAL 2 - 14a : KELUASAN TANAMAN BUAH-BUAHAN LAIN MENGIKUT DAERAH, SABAH, 2021

Table 2 - 14a : Hectarage of Other Fruit Crops by District, Sabah for the Year 2021

DAERAH <i>Daerah</i>	DURIAN BELANDA <i>Sour-sop</i>			JAMBU AIR <i>Water Rose Apple</i>			KEDONDONG / AMRA <i>(Kedondong)</i>		
	Keluasan <i>Hectarage</i> (Ha)	Luas Berhasil <i>Harvested Area</i> (Ha)	Pengeluaran <i>Production</i> (Mt)	Keluasan <i>Hectarage</i> (Ha)	Luas Berhasil <i>Harvested Area</i> (Ha)	Pengeluaran <i>Production</i> (Mt)	Keluasan <i>Hectarage</i> (Ha)	Luas Berhasil <i>Harvested Area</i> (Ha)	Pengeluaran <i>Production</i> (Mt)
Tawau	1.00	-	-	-	-	-	-	-	-
Semporna	4.00	-	-	-	-	-	-	-	-
Lahad Datu	2.10	0.50	2.30	-	-	-	1.00	0.50	1.90
Kunak	2.00	-	-	-	-	-	-	-	-
Sandakan	5.20	-	-	7.50	6.40	31.60	-	-	-
Kinabatangan	-	-	-	-	-	-	-	-	-
Tongod	-	-	-	-	-	-	-	-	-
Beluran	0.10	-	-	7.50	7.50	15.00	-	-	-
Telupid	-	-	-	-	-	-	-	-	-
Kudat	-	-	-	0.60	0.60	3.70	-	-	-
Matunggong	-	-	-	-	-	-	-	-	-
Pitas	-	-	-	0.20	-	-	-	-	-
Kota Marudu	1.00	-	-	3.90	2.00	6.20	-	-	-
Kota Belud	1.90	0.90	7.20	1.00	0.70	0.60	-	-	-
Ranau	1.00	1.00	5.20	16.00	7.00	21.00	-	-	-
Tuaran	-	-	-	-	-	-	-	-	-
Kota Kinabalu	-	-	-	-	-	-	-	-	-
Penampang	0.20	0.20	0.60	-	-	-	-	-	-
Putatan	-	-	-	-	-	-	-	-	-
Papar	3.00	-	-	18.00	8.00	24.00	4.00	-	-
Beaufort	-	-	-	-	-	-	-	-	-
Sipitang	1.40	0.20	0.10	-	-	-	-	-	-
Kuala Penyu	-	-	-	-	-	-	-	-	-
Tenom	3.20	2.90	17.80	7.00	6.70	70.10	1.50	1.40	6.60
Keningau	-	-	-	0.50	0.50	2.40	-	-	-
Sook	2.00	1.00	0.70	-	-	-	-	-	-
Tambunan	-	-	-	0.90	0.90	1.20	-	-	-
Nabawan	-	-	-	-	-	-	-	-	-
JUMLAH <i>Total</i>	28.10	6.70	33.90	63.10	40.30	175.80	6.50	1.90	8.50

JADUAL 2 - 14a : KELUASAN TANAMAN BUAH-BUAHAN LAIN MENGIKUT DAERAH, SABAH, 2021

Table 2 - 14a : Hectarage of Other Fruit Crops by District, Sabah for the Year 2021

DAERAH <i>Daerah</i>	KUIINI <i>(Kuini)</i>			LEMON <i>(Lemon)</i>			MATA KUCING <i>Cat's Eye</i>		
	Keluasan <i>Hectarage</i> (Ha)	Luas Berhasil <i>Harvested Area</i> (Ha)	Pengeluaran <i>Production</i> (Mt)	Keluasan <i>Hectarage</i> (Ha)	Luas Berhasil <i>Harvested Area</i> (Ha)	Pengeluaran <i>Production</i> (Mt)	Keluasan <i>Hectarage</i> (Ha)	Luas Berhasil <i>Harvested Area</i> (Ha)	Pengeluaran <i>Production</i> (Mt)
Tawau	-	-	-	-	-	-	-	-	-
Semporna	-	-	-	-	-	-	-	-	-
Lahad Datu	-	-	-	-	-	-	-	-	-
Kunak	-	-	-	-	-	-	-	-	-
Sandakan	-	-	-	-	-	-	-	-	-
Kinabatangan	-	-	-	-	-	-	-	-	-
Tongod	-	-	-	-	-	-	-	-	-
Beluran	-	-	-	-	-	-	0.30	-	-
Telupid	-	-	-	-	-	-	-	-	-
Kudat	-	-	-	-	-	-	-	-	-
Matunggong	-	-	-	-	-	-	-	-	-
Pitas	-	-	-	-	-	-	-	-	-
Kota Marudu	-	-	-	1.20	0.30	0.60	-	-	-
Kota Belud	5.00	-	-	4.00	4.00	2.50	0.30	-	-
Ranau	5.70	3.00	4.00	32.00	31.50	99.50	59.30	4.60	29.00
Tuaran	-	-	-	1.60	1.60	7.80	1.00	-	-
Kota Kinabalu	-	-	-	-	-	-	-	-	-
Penampang	-	-	-	-	-	-	-	-	-
Putatan	-	-	-	-	-	-	-	-	-
Papar	-	-	-	2.00	-	-	-	-	-
Beaufort	-	-	-	-	-	-	-	-	-
Sipitang	8.60	0.50	0.30	-	-	-	2.30	0.40	0.40
Kuala Penyu	-	-	-	-	-	-	-	-	-
Tenom	-	-	-	-	-	-	5.40	5.30	19.40
Keningau	-	-	-	3.20	3.20	10.70	2.00	-	-
Sook	-	-	-	-	-	-	3.00	3.00	6.20
Tambunan	-	-	-	2.00	1.70	3.20	-	-	-
Nabawan	-	-	-	-	-	-	0.90	-	-
JUMLAH <i>Total</i>	19.30	3.50	4.30	46.00	42.30	124.30	74.50	13.30	55.00

JADUAL 2 - 14a : KELUASAN TANAMAN BUAH-BUAHAN LAIN MENGIKUT DAERAH, SABAH, 2021

Table 2 - 14a : Hectarage of Other Fruit Crops by District, Sabah for the Year 2021

DAERAH <i>Daerah</i>	RAMBAI <i>(Rambai)</i>			SUKUN <i>Bread's Fruit</i>			TERAP <i>(Terap)</i>		
	Keluasan <i>Hectarage</i> (Ha)	Luas Berhasil <i>Harvested Area</i> (Ha)	Pengeluaran <i>Production</i> (Mt)	Keluasan <i>Hectarage</i> (Ha)	Luas Berhasil <i>Harvested Area</i> (Ha)	Pengeluaran <i>Production</i> (Mt)	Keluasan <i>Hectarage</i> (Ha)	Luas Berhasil <i>Harvested Area</i> (Ha)	Pengeluaran <i>Production</i> (Mt)
Tawau	-	-	-	-	-	-	1.00	1.00	11.50
Semporna	-	-	-	-	-	-	-	-	-
Lahad Datu	-	-	-	1.00	1.00	1.60	3.00	2.40	12.00
Kunak	-	-	-	-	-	-	-	-	-
Sandakan	-	-	-	1.00	1.00	3.00	5.20	4.00	34.00
Kinabatangan	-	-	-	-	-	-	1.70	0.80	4.70
Tongod	-	-	-	-	-	-	74.10	28.40	142.00
Beluran	-	-	-	-	-	-	2.00	2.00	20.00
Telupid	-	-	-	-	-	-	-	-	-
Kudat	-	-	-	1.40	1.00	4.00	37.50	28.00	85.30
Matunggong	-	-	-	-	-	-	-	-	-
Pitas	-	-	-	-	-	-	5.60	1.00	2.00
Kota Marudu	-	-	-	-	-	-	27.20	11.00	80.00
Kota Belud	-	-	-	1.00	1.00	2.40	45.00	36.00	674.00
Ranau	-	-	-	1.00	1.00	1.70	85.60	19.00	84.00
Tuaran	-	-	-	-	-	-	16.30	15.00	248.00
Kota Kinabalu	-	-	-	-	-	-	4.00	-	-
Penampang	-	-	-	-	-	-	1.50	0.50	5.00
Putatan	-	-	-	-	-	-	-	-	-
Papar	-	-	-	-	-	-	15.00	-	-
Beaufort	-	-	-	-	-	-	-	-	-
Sipitang	10.00	0.10	0.10	-	-	-	30.90	12.80	69.10
Kuala Penyu	-	-	-	-	-	-	-	-	-
Tenom	-	-	-	-	-	-	-	-	-
Keningau	-	-	-	-	-	-	1.00	-	-
Sook	-	-	-	-	-	-	-	-	-
Tambunan	-	-	-	-	-	-	2.80	2.80	43.00
Nabawan	-	-	-	-	-	-	10.00	4.10	7.70
JUMLAH <i>Total</i>	10.00	0.10	0.10	5.40	5.00	12.70	369.40	168.80	1,522.30

JADUAL 2 - 14a : KELUASAN TANAMAN BUAH-BUAHAN LAIN MENGIKUT DAERAH, SABAH, 2021

Table 2 - 14a : Hectarage of Other Fruit Crops by District, Sabah for the Year 2021

DAERAH <i>Daerah</i>	JUMLAH <i>Total</i>		
	Keluasan <i>Hectarage</i> (Ha)	Luas Berhasil <i>Harvested Area</i> (Ha)	Pengeluaran <i>Production</i> (Mt)
Tawau	3.00	1.00	11.50
Semporna	4.00	-	-
Lahad Datu	12.10	7.90	24.30
Kunak	4.00	-	-
Sandakan	29.40	16.90	103.60
Kinabatangan	1.70	0.80	4.70
Tongod	74.10	28.40	142.00
Beluran	9.90	9.50	35.00
Telupid	-	-	-
Kudat	39.60	29.70	93.30
Matunggong	-	-	-
Pitas	5.80	1.00	2.00
Kota Marudu	33.50	13.30	86.80
Kota Belud	69.20	52.60	728.50
Ranau	212.90	69.00	248.70
Tuaran	18.90	16.60	255.80
Kota Kinabalu	4.10	-	-
Penampang	1.70	0.70	5.60
Putatan	-	-	-
Papar	47.00	8.00	24.00
Beaufort	0.80	0.80	4.70
Sipitang	66.40	19.10	94.50
Kuala Penyu	-	-	-
Tenom	55.40	39.40	283.30
Keningau	67.50	6.70	62.60
Sook	9.60	6.00	9.40
Tambunan	10.60	6.60	49.20
Nabawan	10.90	4.10	7.70
JUMLAH <i>Total</i>	792.10	338.10	2,277.20

SARAWAK

SARAWAK



**JADUAL 2 - 15 : KELUASAN, PENGELUARAN DAN NILAI PENGELUARAN TANAMAN BUAH-BUAHAN UTAMA
MENGIKUT DAERAH, SARAWAK, 2021**

Table 2 - 15 : Hectarage, Production and Value of Production of Major Fruit Crops by District, Sarawak, 2021

DAERAH <i>District</i>	BELIMBING <i>Starfruit</i>				BETIK <i>Papaya</i>			
	Keluasan <i>Hectarage</i> (Ha)	Luas Berhasil <i>Harvested Area</i> (Ha)	Pengeluaran <i>Production</i> (Mt)	Nilai Pengeluaran <i>Value of Production</i> (RM'000)	Keluasan <i>Hectarage</i> (Ha)	Luas Berhasil <i>Harvested Area</i> (Ha)	Pengeluaran <i>Production</i> (Mt)	Nilai Pengeluaran <i>Value of Production</i> (RM'000)
Kuching	19.30	17.70	112.60	251.10	36.90	25.10	264.00	401.28
Bau	9.70	4.30	58.90	131.35	5.10	2.50	81.00	123.12
Lundu	-	-	-	-	3.00	1.00	10.00	15.20
KUCHING	29.00	22.00	171.50	382.45	45.00	28.60	355.00	539.60
Sri Aman	-	-	-	-	-	-	-	-
Lubok Antu	-	-	-	-	-	-	-	-
Pantu	-	-	-	-	-	-	-	-
SRI AMAN	-	-	-	-	-	-	-	-
Sibu	2.30	1.50	21.10	47.05	2.20	1.60	9.70	14.74
Kanowit	-	-	-	-	-	-	-	-
Selangau	-	-	-	-	-	-	-	-
SIBU	2.30	1.50	21.10	47.05	2.20	1.60	9.70	14.74
Miri	0.90	0.40	4.30	9.59	5.60	4.30	64.00	97.28
Marudi	15.10	10.50	258.10	575.56	14.00	8.70	129.80	197.30
Subis	2.80	2.00	23.10	51.51	4.60	1.20	17.60	26.75
Beluru	-	-	-	-	0.30	-	-	-
Telang Usan	15.90	5.80	130.00	289.90	9.60	4.80	72.30	109.90
MIRI	34.70	18.70	415.50	926.57	34.10	19.00	283.70	431.22
Limbang	0.40	0.20	1.60	3.57	5.20	5.10	74.20	112.78
Lawas	4.10	2.40	30.70	68.46	1.00	0.60	8.20	12.46
LIMBANG	4.50	2.60	32.30	72.03	6.20	5.70	82.40	125.25
Sarikei	19.70	17.20	154.00	343.42	19.60	15.20	212.20	322.54
Maradong	4.00	4.00	34.00	75.82	1.90	1.60	24.22	36.81
Julau	6.50	0.90	4.10	9.14	2.80	2.30	22.00	33.44
Pakan	-	-	-	-	-	-	-	-
SARIKEI	30.20	22.10	192.10	428.38	24.30	19.10	258.42	392.80

**JADUAL 2 - 15 : KELUASAN, PENGELUARAN DAN NILAI PENGELUARAN TANAMAN BUAH-BUAHAN UTAMA
MENGIKUT DAERAH, SARAWAK, 2021**

Table 2 - 15 : Hectarage, Production and Value of Production of Major Fruit Crops by District, Sarawak, 2021

DAERAH <i>District</i>	BELIMBING <i>Starfruit</i>				BETIK <i>Papaya</i>			
	Keluasan <i>Hectarage</i> (Ha)	Luas Berhasil <i>Harvested Area</i> (Ha)	Pengeluaran <i>Production</i> (Mt)	Nilai Pengeluaran <i>Value of Production</i> (RM'000)	Keluasan <i>Hectarage</i> (Ha)	Luas Berhasil <i>Harvested Area</i> (Ha)	Pengeluaran <i>Production</i> (Mt)	Nilai Pengeluaran <i>Value of Production</i> (RM'000)
Kapit	-	-	-	-	-	-	-	-
Song	-	-	-	-	-	-	-	-
Belaga	10.10	5.80	120.90	269.61	4.80	1.40	20.90	31.77
Bukit Mabong	0.80	-	-	-	2.90	0.30	3.00	4.56
KAPIT	10.90	5.80	120.90	269.61	7.70	1.70	23.90	36.33
Samarahan	3.70	3.60	54.00	120.42	6.10	6.10	73.40	111.57
Simunjan	0.80	-	-	-	-	-	-	-
Asajaya	3.50	3.40	34.00	75.82	5.70	4.90	66.50	101.08
SAMARAHAN	8.00	7.00	88.00	196.24	11.80	11.00	139.90	212.65
Bintulu	2.10	1.40	19.70	43.93	1.00	0.70	6.70	10.18
Tatau	-	-	-	-	-	-	-	-
Sebauh	-	-	-	-	-	-	-	-
BINTULU	2.10	1.40	19.70	43.93	1.00	0.70	6.70	10.18
Mukah	4.40	4.40	22.00	49.06	-	-	-	-
Dalat	-	-	-	-	-	-	-	-
Daro	0.80	0.80	4.30	9.59	0.10	0.10	0.10	0.15
Matu	0.90	0.30	2.10	4.68	5.30	1.40	14.90	22.65
Tanjung Manis	-	-	-	-	-	-	-	-
MUKAH	6.10	5.50	28.40	63.33	5.40	1.50	15.00	22.80
Betong	-	-	-	-	0.10	0.10	1.80	2.74
Saratok	-	-	-	-	-	-	-	-
Pusa	0.20	0.10	0.10	0.22	0.10	0.10	0.40	0.61
Kabong	0.50	0.50	3.50	7.81	-	-	-	-
BETONG	0.70	0.60	3.60	8.03	0.20	0.20	2.20	3.34
Serian	1.00	0.70	8.40	18.73	10.20	4.80	49.20	74.78
Tebedu	-	-	-	-	-	-	-	-
Siburan	2.50	2.50	20.00	44.60	15.40	13.00	173.50	263.72
SERIAN	3.50	3.20	28.40	63.33	25.60	17.80	222.70	338.50
Jumlah Total	132.00	90.40	1,121.50	2,500.95	163.50	106.90	1,399.62	2,127.42

**JADUAL 2 - 15 : KELUASAN, PENGELUARAN DAN NILAI PENGELUARAN TANAMAN BUAH-BUAHAN UTAMA
MENGIKUT DAERAH, SARAWAK, 2021**

Table 2 - 15 : Hectarage, Production and Value of Production of Major Fruit Crops by District, Sarawak, 2021

DAERAH District	CEMPEDAK (Cempedak)				Ciku (Ciku)			
	Keluasan Hectarage (Ha)	Luas Berhasil Harvested Area (Ha)	Pengeluaran Production (Mt)	Nilai Pengeluaran Value of Production (RM'000)	Keluasan Hectarage (Ha)	Luas Berhasil Harvested Area (Ha)	Pengeluaran Production (Mt)	Nilai Pengeluaran Value of Production (RM'000)
Kuching	185.60	133.30	802.90	2,488.99	18.40	15.60	70.60	232.98
Bau	100.00	34.10	221.60	686.96	-	-	-	-
Lundu	10.20	0.90	5.90	18.29	0.30	-	-	-
KUCHING	295.80	168.30	1,030.40	3,194.24	18.70	15.60	70.60	232.98
Sri Aman	17.20	13.30	93.10	288.61	0.20	0.20	1.90	6.27
Lubok Antu	15.70	2.20	15.00	46.50	-	-	-	-
Pantu	18.20	14.10	98.90	306.59	-	-	-	-
SRI AMAN	51.10	29.60	207.00	641.70	0.20	0.20	1.90	6.27
Sibu	41.60	27.20	115.70	358.67	-	-	-	-
Kanowit	187.90	79.10	257.10	797.01	0.50	0.50	3.50	11.55
Selangau	40.00	8.80	35.90	111.29	0.50	0.50	0.30	0.99
SIBU	269.50	115.10	408.70	1,266.97	1.00	1.00	3.80	12.54
Miri	13.40	5.00	35.00	108.50	2.00	1.50	14.30	47.19
Marudi	153.60	97.60	697.40	2,161.94	-	-	-	-
Subis	97.10	48.00	334.50	1,036.95	0.50	-	-	-
Beluru	15.30	4.00	13.80	42.78	-	-	-	-
Telang Usan	90.30	53.60	375.40	1,163.74	-	-	-	-
MIRI	369.70	208.20	1,456.10	4,513.91	2.50	1.50	14.30	47.19
Limbang	149.70	33.20	220.30	682.93	6.50	0.70	3.50	11.55
Lawas	101.10	55.20	386.50	1,198.15	-	-	-	-
LIMBANG	250.80	88.40	606.80	1,881.08	6.50	0.70	3.50	11.55
Sarikei	33.90	19.60	94.80	293.88	1.20	0.50	3.50	11.55
Maradong	36.90	17.60	58.00	179.80	-	-	-	-
Julau	90.00	41.30	157.60	488.56	0.60	-	-	-
Pakan	67.30	22.60	80.10	248.31	1.30	-	-	-
SARIKEI	228.10	101.10	390.50	1,210.55	3.10	0.50	3.50	11.55

**JADUAL 2 - 15 : KELUASAN, PENGELUARAN DAN NILAI PENGELUARAN TANAMAN BUAH-BUAHAN UTAMA
MENGIKUT DAERAH, SARAWAK, 2021**

Table 2 - 15 : Hectarage, Production and Value of Production of Major Fruit Crops by District, Sarawak, 2021

DAERAH <i>District</i>	CEMPEDAK <i>(Cempedak)</i>				Ciku <i>(Ciku)</i>			
	Keluasan <i>Hectarage</i> (Ha)	Luas Berhasil <i>Harvested Area</i> (Ha)	Pengeluaran <i>Production</i> (Mt)	Nilai Pengeluaran <i>Value of Production</i> (RM'000)	Keluasan <i>Hectarage</i> (Ha)	Luas Berhasil <i>Harvested Area</i> (Ha)	Pengeluaran <i>Production</i> (Mt)	Nilai Pengeluaran <i>Value of Production</i> (RM'000)
Kapit	60.00	4.50	4.50	13.95	1.80	0.20	0.60	1.98
Song	53.10	43.30	158.20	490.42	-	-	-	-
Belaga	46.30	24.30	170.20	527.62	-	-	-	-
Bukit Mabong	57.80	5.20	13.80	42.78	-	-	-	-
KAPIT	217.20	77.30	346.70	1,074.77	1.80	0.20	0.60	1.98
Samarahan	12.20	9.20	55.30	171.43	-	-	-	-
Simunjan	132.10	86.30	226.80	703.08	11.10	0.50	3.00	9.90
Asajaya	16.10	3.60	24.50	75.95	0.60	0.20	1.40	4.62
SAMARAHAN	160.40	99.10	306.60	950.46	11.70	0.70	4.40	14.52
Bintulu	30.30	17.00	85.60	265.36	0.50	0.30	1.10	3.63
Tatau	46.80	0.40	1.10	3.41	-	-	-	-
Sebauh	115.80	62.70	571.50	1,771.65	-	-	-	-
BINTULU	192.90	80.10	658.20	2,040.42	0.50	0.30	1.10	3.63
Mukah	25.00	12.40	67.10	208.01	-	-	-	-
Dalat	17.30	4.40	22.90	70.99	-	-	-	-
Daro	14.90	7.50	45.70	141.67	-	-	-	-
Matu	28.10	6.00	25.90	80.29	0.30	-	-	-
Tanjung Manis	1.40	1.30	3.70	11.47	-	-	-	-
MUKAH	86.70	31.60	165.30	512.43	0.30	-	-	-
Betong	154.60	62.20	434.90	1,348.19	-	-	-	-
Saratok	4.40	4.40	9.50	29.45	-	-	-	-
Pusa	20.10	12.10	112.70	349.37	-	-	-	-
Kabong	31.80	27.20	158.20	490.42	0.90	0.70	3.00	9.90
BETONG	210.90	105.90	715.30	2,217.43	0.90	0.70	3.00	9.90
Serian	253.40	140.00	474.20	1,470.02	0.20	-	-	-
Tebedu	5.90	4.60	20.70	64.17	-	-	-	-
Siburan	107.20	85.70	544.90	1,689.19	-	-	-	-
SERIAN	366.50	230.30	1,039.80	3,223.38	0.20	-	-	-
Jumlah Total	2,699.60	1,335.00	7,331.40	22,727.34	47.40	21.40	106.70	352.11

**JADUAL 2 - 15 : KELUASAN, PENGELUARAN DAN NILAI PENGELUARAN TANAMAN BUAH-BUAHAN UTAMA
MENGIKUT DAERAH, SARAWAK, 2021**

Table 2 - 15 : Hectarage, Production and Value of Production of Major Fruit Crops by District, Sarawak, 2021

DAERAH <i>District</i>	DUKU <i>(Duku)</i>				DURIAN <i>(Durian)</i>			
	Keluasan <i>Hectarage</i> (Ha)	Luas Berhasil <i>Harvested Area</i> (Ha)	Pengeluaran <i>Production</i> (Mt)	Nilai Pengeluaran <i>Value of Production</i> (RM'000)	Keluasan <i>Hectarage</i> (Ha)	Luas Berhasil <i>Harvested Area</i> (Ha)	Pengeluaran <i>Production</i> (Mt)	Nilai Pengeluaran <i>Value of Production</i> (RM'000)
Kuching	0.90	0.50	2.50	4.50	1,120.00	945.80	6,590.90	124,436.19
Bau				-	754.20	427.50	3,029.40	57,195.07
Lundu				-	136.60	0.50	2.50	47.20
KUCHING	0.90	0.50	2.50	4.50	2,010.80	1,373.80	9,622.80	181,678.46
Sri Aman	1.50			-	50.50	44.60	311.60	5,883.01
Lubok Antu	-	-	-	-	66.20	37.30	249.40	4,708.67
Pantu	-	-	-	-	108.70	23.50	102.90	1,942.75
SRI AMAN	1.50	-	-	-	225.40	105.40	663.90	12,534.43
Sibu	-	-	-	-	183.90	99.90	423.40	7,993.79
Kanowit				-	868.50	199.30	537.60	10,149.89
Selangau				-	132.00	41.10	102.30	1,931.42
SIBU	-	-	-	-	1,184.40	340.30	1,063.30	20,075.10
Miri				-	37.10	16.50	118.80	2,242.94
Marudi				-	420.30	242.70	1,728.20	32,628.42
Subis	0.80			-	441.30	229.00	1,636.10	30,889.57
Beluru	-	-	-	-	83.70	15.90	252.60	4,769.09
Telang Usan	-	-	-	-	461.70	231.20	1,660.90	31,357.79
MIRI	0.80	-	-	-	1,444.10	735.30	5,396.60	101,887.81
Limbang				-	645.90	197.40	1,278.80	24,143.74
Lawas	1.50	0.10	1.20	2.16	571.60	199.80	1,432.10	27,038.05
LIMBANG	1.50	0.10	1.20	2.16	1,217.50	397.20	2,710.90	51,181.79
Sarikei	0.30	0.20	0.80	1.44	310.20	134.60	782.30	14,769.82
Maradong				-	120.50	73.60	279.20	5,271.30
Julau				-	258.60	119.20	459.10	8,667.81
Pakan	85.00			-	208.90	62.30	269.00	5,078.72
SARIKEI	85.30	0.20	0.80	1.44	898.20	389.70	1,789.60	33,787.65

**JADUAL 2 - 15 : KELUASAN, PENGELUARAN DAN NILAI PENGELUARAN TANAMAN BUAH-BUAHAN UTAMA
MENGIKUT DAERAH, SARAWAK, 2021**

Table 2 - 15 : Hectarage, Production and Value of Production of Major Fruit Crops by District, Sarawak, 2021

DAERAH <i>District</i>	DUKU <i>(Duku)</i>				DURIAN <i>(Durian)</i>			
	Keluasan <i>Hectarage</i> (Ha)	Luas Berhasil <i>Harvested Area</i> (Ha)	Pengeluaran <i>Production</i> (Mt)	Nilai Pengeluaran <i>Value of Production</i> (RM'000)	Keluasan <i>Hectarage</i> (Ha)	Luas Berhasil <i>Harvested Area</i> (Ha)	Pengeluaran <i>Production</i> (Mt)	Nilai Pengeluaran <i>Value of Production</i> (RM'000)
Kapit	37.20	0.50	1.80	3.24	378.30	32.40	24.10	455.01
Song				-	590.30	395.70	2,640.30	49,848.86
Belaga	-	-	-	-	1,030.80	191.60	975.60	18,419.33
Bukit Mabong	32.40	2.00	3.40	6.12	134.10	42.50	101.30	1,912.54
KAPIT	69.60	2.50	5.20	9.36	2,133.50	662.20	3,741.30	70,635.74
Samarahan	-	-	-	-	43.00	35.00	209.70	3,959.14
Simunjan				-	426.50	229.20	887.90	16,763.55
Asajaya				-	36.00	30.10	168.90	3,188.83
SAMARAHAN	-	-	-	-	505.50	294.30	1,266.50	23,911.52
Bintulu				-	61.20	38.90	241.40	4,557.63
Tatau	-	-	-	-	182.10	4.00	7.20	135.94
Sebauh	-	-	-	-	133.90	46.20	308.20	5,818.82
BINTULU	-	-	-	-	377.20	89.10	556.80	10,512.38
Mukah	3.20	0.30	1.20	2.16	56.80	25.40	156.80	2,960.38
Dalat	-	-	-	-	48.30	7.10	27.70	522.98
Daro	-	-	-	-	16.10	4.50	2.40	45.31
Matu	2.30	-	-	-	36.10	7.00	46.90	885.47
Tanjung Manis	-	-	-	-	9.90	0.40	0.80	15.10
MUKAH	5.50	0.30	1.20	2.16	167.20	44.40	234.60	4,429.25
Betong	-	-	-	-	424.50	83.80	614.80	11,607.42
Saratok	-	-	-	-	31.30	25.90	42.50	802.40
Pusa	-	-	-	-	14.40	8.80	70.60	1,332.93
Kabong				-	101.60	49.40	268.30	5,065.50
BETONG	-	-	-	-	571.80	167.90	996.20	18,808.26
Serian				-	1,236.20	534.70	5,624.50	106,190.56
Tebedu	-	-	-	-	83.70	61.70	222.10	4,193.25
Siburan	-	-	-	-	684.20	24.70	100.60	1,899.33
SERIAN	-	-	-	-	2,004.10	621.10	5,947.20	112,283.14
Jumlah Total	165.10	3.60	10.90	19.62	12,739.70	5,220.70	33,989.70	641,725.54

**JADUAL 2 - 15 : KELUASAN, PENGELUARAN DAN NILAI PENGELUARAN TANAMAN BUAH-BUAHAN UTAMA
MENGIKUT DAERAH, SARAWAK, 2021**

Table 2 - 15 : Hectarage, Production and Value of Production of Major Fruit Crops by District, Sarawak, 2021

DAERAH District	JAMBU BATU <i>Guava</i>				LANGSAT <i>(Langsat)</i>			
	Keluasan Hectarage (Ha)	Luas Berhasil Harvested Area (Ha)	Pengeluaran Production (Mt)	Nilai Pengeluaran Value of Production (RM'000)	Keluasan Hectarage (Ha)	Luas Berhasil Harvested Area (Ha)	Pengeluaran Production (Mt)	Nilai Pengeluaran Value of Production (RM'000)
Kuching	57.60	54.10	566.90	1,388.91	217.10	183.80	1,421.40	3,695.64
Bau	7.10	3.10	65.60	160.72	101.90	35.90	289.80	753.48
Lundu	3.20	2.00	10.00	24.50	26.90	1.30	7.80	20.28
KUCHING	67.90	59.20	642.50	1,574.13	345.90	221.00	1,719.00	4,469.40
Sri Aman	1.90	0.70	2.20	5.39	49.10	6.20	66.30	172.38
Lubok Antu	0.60	0.60	3.30	8.09	4.20	0.70	5.40	14.04
Pantu	-	-	-	-	21.20	2.80	8.10	21.06
SRI AMAN	2.50	1.30	5.50	13.48	74.50	9.70	79.80	207.48
Sibu	5.00	2.90	22.30	54.64	37.00	20.00	56.30	146.38
Kanowit	1.00	0.50	0.20	0.49	227.50	61.40	296.80	771.68
Selangau	0.50	0.50	0.30	0.74	31.00	14.90	99.20	257.92
SIBU	6.50	3.90	22.80	55.86	295.50	96.30	452.30	1,175.98
Miri	1.90	0.90	11.30	27.69	6.60	2.50	29.30	76.18
Marudi	6.20	3.40	50.10	122.75	178.70	123.10	1,477.00	3,840.20
Subis	1.20	1.00	7.20	17.64	221.30	112.50	1,247.90	3,244.54
Beluru	1.20	0.30	4.50	11.03	30.40	5.80	67.20	174.72
Telang Usan	0.50	-	-	-	98.10	44.70	530.70	1,379.82
MIRI	11.00	5.60	73.10	179.10	535.10	288.60	3,352.10	8,715.46
Limbang	-	-	-	-	127.00	47.90	509.50	1,324.70
Lawas	0.70	0.50	6.30	15.44	90.40	56.10	671.60	1,746.16
LIMBANG	0.70	0.50	6.30	15.44	217.40	104.00	1,181.10	3,070.86
Sarikei	16.50	11.30	81.00	198.45	65.00	24.30	128.00	332.80
Maradong	0.40	0.10	0.70	1.72	36.40	17.60	70.50	183.30
Julau	2.20	0.40	3.00	7.35	110.50	51.00	210.30	546.78
Pakan	1.00	-	-	-	45.20	8.70	64.70	168.22
SARIKEI	20.10	11.80	84.70	207.52	257.10	101.60	473.50	1,231.10

**JADUAL 2 - 15 : KELUASAN, PENGELUARAN DAN NILAI PENGELUARAN TANAMAN BUAH-BUAHAN UTAMA
MENGIKUT DAERAH, SARAWAK, 2021**

Table 2 - 15 : Hectarage, Production and Value of Production of Major Fruit Crops by District, Sarawak, 2021

DAERAH <i>District</i>	JAMBU BATU <i>Guava</i>				LANGSAT <i>(Langsat)</i>			
	Keluasan <i>Hectarage</i> (Ha)	Luas Berhasil <i>Harvested Area</i> (Ha)	Pengeluaran <i>Production</i> (Mt)	Nilai Pengeluaran <i>Value of Production</i> (RM'000)	Keluasan <i>Hectarage</i> (Ha)	Luas Berhasil <i>Harvested Area</i> (Ha)	Pengeluaran <i>Production</i> (Mt)	Nilai Pengeluaran <i>Value of Production</i> (RM'000)
Kapit	-	-	-	-	64.20	13.10	65.50	170.30
Song	0.50	0.50	1.50	3.68	86.40	55.70	257.80	670.28
Belaga	13.00	9.80	136.90	335.41	53.80	29.00	284.30	739.18
Bukit Mabong	-	-	-	-	43.90	3.00	5.20	13.52
KAPIT	13.50	10.30	138.40	339.08	248.30	100.80	612.80	1,593.28
Samarahan	6.60	6.40	64.00	156.80	0.50	0.30	1.80	4.68
Simunjan	0.90	0.20	3.00	7.35	98.70	54.70	137.10	356.46
Asajaya	5.60	5.00	22.10	54.15	1.30	1.20	6.10	15.86
SAMARAHAN	13.10	11.60	89.10	218.30	100.50	56.20	145.00	377.00
Bintulu	1.10	0.70	7.00	17.15	15.10	10.10	74.00	192.40
Tatau	-	-	-	-	19.40	0.30	3.00	7.80
Sebauh	-	-	-	-	11.30	6.50	69.00	179.40
BINTULU	1.10	0.70	7.00	17.15	45.80	16.90	146.00	379.60
Mukah	-	-	-	-	1.80	0.90	5.20	13.52
Dalat	1.20	-	-	-	4.30	0.20	0.50	1.30
Daro	0.70	-	-	-	0.20	-	-	-
Matu	2.50	0.50	4.20	10.29	3.40	-	-	-
Tanjung Manis	-	-	-	-	0.10	0.10	5.00	13.00
MUKAH	4.40	0.50	4.20	10.29	9.80	1.20	10.70	27.82
Betong	-	-	-	-	65.50	25.20	299.80	779.48
Saratok	0.10	0.10	0.30	0.74	9.40	5.20	6.60	17.16
Pusa	0.20	0.20	0.30	0.74	0.20	0.10	0.10	0.26
Kabong	1.90	0.90	6.30	15.44	18.00	14.90	149.80	389.48
BETONG	2.20	1.20	6.90	16.91	93.10	45.40	456.30	1,186.38
Serian	76.90	34.10	200.00	490.00	233.40	112.60	603.50	1,569.10
Tebedu	0.60	0.40	92.00	225.40	3.20	2.20	4.90	12.74
Siburan	8.00	6.60	58.00	142.10	208.60	116.60	951.20	2,473.12
SERIAN	85.50	41.10	350.00	857.50	445.20	231.40	1,559.60	4,054.96
Jumlah Total	228.50	147.70	1,430.50	3,504.73	2,668.20	1,273.10	10,188.20	26,489.32

**JADUAL 2 - 15 : KELUASAN, PENGELUARAN DAN NILAI PENGELUARAN TANAMAN BUAH-BUAHAN UTAMA
MENGIKUT DAERAH, SARAWAK, 2021**

Table 2 - 15 : Hectarage, Production and Value of Production of Major Fruit Crops by District, Sarawak, 2021

DAERAH District	LIMAU BESAR <i>Pomelo</i>				LIMAU MANIS <i>Sweet Orange</i>			
	Keluasan Hectarage (Ha)	Luas Berhasil Harvested Area (Ha)	Pengeluaran Production (Mt)	Nilai Pengeluaran Value of Production (RM'000)	Keluasan Hectarage (Ha)	Luas Berhasil Harvested Area (Ha)	Pengeluaran Production (Mt)	Nilai Pengeluaran Value of Production (RM'000)
Kuching	30.70	22.60	97.80	293.40	54.10	36.10	234.00	655.20
Bau	9.20	3.90	13.50	40.50	1.90	1.00	11.00	30.80
Lundu	0.50	-	-	-	3.90	-	-	-
KUCHING	40.40	26.50	111.30	333.90	59.90	37.10	245.00	686.00
Sri Aman	1.60	0.60	1.60	4.80	46.40	11.40	123.80	346.64
Lubok Antu	-	-	-	-	14.30	0.50	3.50	9.80
Pantu	0.50	0.30	2.00	6.00	14.50	2.40	11.60	32.48
SRI AMAN	2.10	0.90	3.60	10.80	75.20	14.30	138.90	388.92
Sibu	51.90	45.20	387.50	1,162.50	135.80	113.50	1,100.60	3,081.68
Kanowit	11.00	5.80	37.70	113.10	31.90	17.80	108.20	302.96
Selangau	11.50	2.50	12.50	37.50	7.00	2.50	20.00	56.00
SIBU	74.40	53.50	437.70	1,313.10	174.70	133.80	1,228.80	3,440.64
Miri	0.90	0.70	4.60	13.80	7.80	3.80	46.60	130.48
Marudi	-	-	-	-	30.10	21.50	267.50	749.00
Subis	4.50	2.10	13.70	41.10	52.20	24.80	247.70	693.56
Beluru	0.30	0.30	2.00	6.00	32.20	16.20	72.50	203.00
Telang Usan	1.00	0.20	1.20	3.60	15.50	4.80	60.30	168.84
MIRI	6.70	3.30	21.50	64.50	137.80	71.10	694.60	1,944.88
Limbang	1.60	0.50	2.60	7.80	75.10	15.80	180.30	504.84
Lawas	10.30	4.90	24.60	73.80	98.00	49.50	511.80	1,433.04
LIMBANG	11.90	5.40	27.20	81.60	173.10	65.30	692.10	1,937.88
Sarikei	26.70	19.60	119.10	357.30	73.00	55.80	517.10	1,447.88
Maradong	65.30	48.00	247.60	742.80	225.30	138.60	1,377.70	3,857.56
Julau	1.30	0.30	1.00	3.00	-	-	-	-
Pakan	-	-	-	-	5.30	3.30	9.90	27.72
SARIKEI	93.30	67.90	367.70	1,103.10	303.60	197.70	1,904.70	5,333.16

**JADUAL 2 - 15 : KELUASAN, PENGELUARAN DAN NILAI PENGELUARAN TANAMAN BUAH-BUAHAN UTAMA
MENGIKUT DAERAH, SARAWAK, 2021**

Table 2 - 15 : Hectarage, Production and Value of Production of Major Fruit Crops by District, Sarawak, 2021

DAERAH <i>District</i>	LIMAU BESAR <i>Pomelo</i>				LIMAU MANIS <i>Sweet Orange</i>			
	Keluasan <i>Hectarage</i> (Ha)	Luas Berhasil <i>Harvested Area</i> (Ha)	Pengeluaran <i>Production</i> (Mt)	Nilai Pengeluaran <i>Value of Production</i> (RM'000)	Keluasan <i>Hectarage</i> (Ha)	Luas Berhasil <i>Harvested Area</i> (Ha)	Pengeluaran <i>Production</i> (Mt)	Nilai Pengeluaran <i>Value of Production</i> (RM'000)
Kapit	1.00	0.50	1.00	3.00	29.30	15.90	77.00	215.60
Song	-	-	-	-	4.00	3.00	15.00	42.00
Belaga	-	-	-	-	19.90	7.30	88.40	247.52
Bukit Mabong	0.50	-	-	-	8.00	2.50	7.70	21.56
KAPIT	1.50	0.50	1.00	3.00	61.20	28.70	188.10	526.68
Samarahan	1.00	1.00	6.50	19.50	3.00	-	-	-
Simunjan	-	-	-	-	56.00	14.00	12.00	33.60
Asajaya	2.10	1.30	6.80	20.40	51.00	21.50	281.30	787.64
SAMARAHAN	3.10	2.30	13.30	39.90	110.00	35.50	293.30	821.24
Bintulu	7.40	5.00	20.90	62.70	29.80	17.90	139.80	391.44
Tatau	-	-	-	-	24.50	6.50	37.30	104.44
Sebauh	1.20	1.00	4.90	14.70	57.80	15.00	158.30	443.24
BINTULU	8.60	6.00	25.80	77.40	112.10	39.40	335.40	939.12
Mukah	-	-	-	-	48.50	15.90	129.50	362.60
Dalat	1.60	0.30	0.10	0.30	10.10	0.60	5.60	15.68
Daro	2.00	1.00	2.00	6.00	63.50	26.20	189.00	529.20
Matu	5.70	2.10	11.20	33.60	26.70	6.10	36.00	100.80
Tanjung Manis	-	-	-	-	-	-	-	-
MUKAH	9.30	3.40	13.30	39.90	148.80	48.80	360.10	1,008.28
Betong	0.50	0.50	4.50	13.50	14.70	12.40	109.20	305.76
Saratok	-	-	-	-	8.00	1.00	7.50	21.00
Pusa	-	-	-	-	19.10	17.30	236.40	661.92
Kabong	0.20	0.20	0.90	2.70	47.50	41.00	199.00	557.20
BETONG	0.70	0.70	5.40	16.20	89.30	71.70	552.10	1,545.88
Serian	1.60	1.10	7.20	21.60	112.00	27.80	138.20	386.96
Tebedu	-	-	-	-	-	-	-	-
Siburan	1.70	1.70	11.10	33.30	23.90	23.20	227.70	637.56
SERIAN	3.30	2.80	18.30	54.90	135.90	51.00	365.90	1,024.52
Jumlah Total	255.30	173.20	1,046.10	3,138.30	1,581.60	794.40	6,999.00	19,597.20

**JADUAL 2 - 15 : KELUASAN, PENGELUARAN DAN NILAI PENGELUARAN TANAMAN BUAH-BUAHAN UTAMA
MENGIKUT DAERAH, SARAWAK, 2021**

Table 2 - 15 : Hectarage, Production and Value of Production of Major Fruit Crops by District, Sarawak, 2021

DAERAH <i>District</i>	MANGGA <i>Mango</i>				MANGGIS <i>Mangosteen</i>			
	Keluasan <i>Hectarage</i> (Ha)	Luas Berhasil <i>Harvested Area</i> (Ha)	Pengeluaran <i>Production</i> (Mt)	Nilai Pengeluaran <i>Value of Production</i> (RM'000)	Keluasan <i>Hectarage</i> (Ha)	Luas Berhasil <i>Harvested Area</i> (Ha)	Pengeluaran <i>Production</i> (Mt)	Nilai Pengeluaran <i>Value of Production</i> (RM'000)
Kuching	194.00	105.60	424.20	3,448.75	51.20	35.30	137.40	432.81
Bau	24.50	10.00	36.40	295.93	25.50	11.40	60.80	191.52
Lundu	12.20	0.20	0.60	4.88	1.90	-	-	-
KUCHING	230.70	115.80	461.20	3,749.56	78.60	46.70	198.20	624.33
Sri Aman	16.70	2.70	10.80	87.80	1.30	0.10	0.60	1.89
Lubok Antu	4.00	2.60	9.60	78.05	1.20	0.10	0.20	0.63
Pantu	2.00	-	-	-	2.90	2.50	9.00	28.35
SRI AMAN	22.70	5.30	20.40	165.85	5.40	2.70	9.80	30.87
Sibu	4.00	3.10	8.60	69.92	0.50	0.40	1.20	3.78
Kanowit	11.50	3.50	8.00	65.04	6.90	0.30	1.60	5.04
Selangau	2.00	0.50	1.90	15.45	0.10	0.10	0.10	0.32
SIBU	17.50	7.10	18.50	150.41	7.50	0.80	2.90	9.14
Miri	5.60	3.60	14.40	117.07	-	-	-	-
Marudi	73.10	47.60	190.40	1,547.95	-	-	-	-
Subis	21.20	11.10	44.40	360.97	2.00	0.50	2.80	8.82
Beluru	0.20	-	-	-	-	-	-	-
Telang Usan	22.80	5.40	20.10	163.41	-	-	-	-
MIRI	122.90	67.70	269.30	2,189.41	2.00	0.50	2.80	8.82
Limbang	48.60	11.20	43.90	356.91	27.10	1.40	7.60	23.94
Lawas	46.50	12.00	48.00	390.24	-	-	-	-
LIMBANG	95.10	23.20	91.90	747.15	27.10	1.40	7.60	23.94
Sarikei	38.30	24.60	86.30	701.62	0.80	0.80	1.80	5.67
Maradong	6.70	3.40	13.30	108.13	0.80	0.70	1.60	5.04
Julau	9.50	4.60	13.20	107.32	15.60	3.60	14.30	45.05
Pakan	7.50	2.20	7.40	60.16	3.50	0.80	4.10	12.92
SARIKEI	62.00	34.80	120.20	977.23	20.70	5.90	21.80	68.67

**JADUAL 2 - 15 : KELUASAN, PENGELUARAN DAN NILAI PENGELUARAN TANAMAN BUAH-BUAHAN UTAMA
MENGIKUT DAERAH, SARAWAK, 2021**

Table 2 - 15 : Hectarage, Production and Value of Production of Major Fruit Crops by District, Sarawak, 2021

DAERAH District	MANGGA Mango				MANGGIS Mangosteen			
	Keluasan Hectarage (Ha)	Luas Berhasil Harvested Area (Ha)	Pengeluaran Production (Mt)	Nilai Pengeluaran Value of Production (RM'000)	Keluasan Hectarage (Ha)	Luas Berhasil Harvested Area (Ha)	Pengeluaran Production (Mt)	Nilai Pengeluaran Value of Production (RM'000)
Kapit	1.50	0.30	0.30	2.44	-	-	-	-
Song	2.80	2.80	8.40	68.29	4.50	4.10	4.80	15.12
Belaga	26.40	14.60	58.30	473.98	-	-	-	-
Bukit Mabong	4.90	0.40	1.10	8.94	3.50	-	-	-
KAPIT	35.60	18.10	68.10	553.65	8.00	4.10	4.80	15.12
Samarahan	6.20	5.60	22.40	182.11	0.60	0.50	2.00	6.30
Simunjan	73.60	9.90	35.00	284.55	23.10	3.50	19.30	60.80
Asajaya	11.90	8.20	14.80	120.32	0.40	-	-	-
SAMARAHAN	91.70	23.70	72.20	586.99	24.10	4.00	21.30	67.10
Bintulu	23.00	14.50	50.60	411.38	1.90	1.10	3.90	12.29
Tatau	22.40	-	-	-	-	-	-	-
Sebauh	10.00	6.90	17.60	143.09	-	-	-	-
BINTULU	55.40	21.40	68.20	554.47	1.90	1.10	3.90	12.29
Mukah	23.80	12.40	50.00	406.50	-	-	-	-
Dalat	10.00	1.90	4.80	39.02	0.50	-	-	-
Daro	31.00	16.90	49.20	400.00	-	-	-	-
Matu	26.20	6.90	14.20	115.45	1.50	-	-	-
Tanjung Manis	-	-	-	-	-	-	-	-
MUKAH	91.00	38.10	118.20	960.97	2.00	-	-	-
Betong	14.50	7.20	28.60	232.52	0.20	-	-	-
Saratok	-	-	-	-	-	-	-	-
Pusa	35.40	18.60	247.50	2,012.18	-	-	-	-
Kabong	5.50	5.50	15.50	126.02	-	-	-	-
BETONG	55.40	31.30	291.60	2,370.71	0.20	-	-	-
Serian	121.00	51.50	71.30	579.67	38.60	7.20	18.00	56.70
Tebedu	0.90	0.50	0.40	3.25	3.80	2.50	5.30	16.70
Siburan	38.80	31.30	123.70	1,005.68	32.90	26.40	95.70	301.46
SERIAN	160.70	83.30	195.40	1,588.60	75.30	36.10	119.00	374.85
Jumlah Total	1,040.70	469.80	1,795.20	14,594.98	252.80	103.30	392.10	1,235.12

**JADUAL 2 - 15 : KELUASAN, PENGELUARAN DAN NILAI PENGELUARAN TANAMAN BUAH-BUAHAN UTAMA
MENGIKUT DAERAH, SARAWAK, 2021**

Table 2 - 15 : Hectarage, Production and Value of Production of Major Fruit Crops by District, Sarawak, 2021

DAERAH District	MATA NAGA/PITAYA Dragon Fruit				NANAS Pineapple			
	Keluasan Hectarage (Ha)	Luas Berhasil Harvested Area (Ha)	Pengeluaran Production (Mt)	Nilai Pengeluaran Value of Production (RM'000)	Keluasan Hectarage (Ha)	Luas Berhasil Harvested Area (Ha)	Pengeluaran Production (Mt)	Nilai Pengeluaran Value of Production (RM'000)
Kuching	-	-	-	-	76.00	44.30	559.50	1,007.10
Bau	-	-	-	-	112.70	28.20	753.70	1,356.66
Lundu	-	-	-	-	17.30	7.40	130.20	234.36
KUCHING	-	-	-	-	206.00	79.90	1,443.40	2,598.12
Sri Aman	2.10	-	-	-	3.60	1.20	3.70	6.66
Lubok Antu	1.30	-	-	-	2.40	0.60	5.00	9.00
Pantu	-	-	-	-	1.10	0.20	5.00	9.00
SRI AMAN	3.40	-	-	-	7.10	2.00	13.70	24.66
Sibu	-	-	-	-	15.40	4.60	115.00	207.00
Kanowit	-	-	-	-	36.30	15.20	272.50	490.50
Selangau	1.20	0.20	2.00	9.30	18.00	3.00	40.00	72.00
SIBU	1.20	0.20	2.00	9.30	69.70	22.80	427.50	769.50
Miri	-	-	-	-	1.10	1.10	27.50	49.50
Marudi	-	-	-	-	3.70	3.10	76.10	136.98
Subis	5.50	1.00	2.00	9.30	16.70	12.50	194.50	350.10
Beluru	1.00	-	-	-	1.00	-	-	-
Telang Usan	-	-	-	-	90.10	57.10	1,424.80	2,564.64
MIRI	6.50	1.00	2.00	9.30	112.60	73.80	1,722.90	3,101.22
Limbang	0.50	0.50	4.00	18.60	48.70	18.60	451.80	813.24
Lawas	-	-	-	-	35.00	17.20	363.30	653.94
LIMBANG	0.50	0.50	4.00	18.60	83.70	35.80	815.10	1,467.18
Sarikei	0.30	0.10	0.30	1.40	5.50	4.30	100.40	180.72
Maradong	-	-	-	-	179.20	133.70	2,980.50	5,364.90
Julau	-	-	-	-	4.00	3.00	15.00	27.00
Pakan	-	-	-	-	-	-	-	-
SARIKEI	0.30	0.10	0.30	1.40	188.70	141.00	3,095.90	5,572.62

**JADUAL 2 - 15 : KELUASAN, PENGELUARAN DAN NILAI PENGELUARAN TANAMAN BUAH-BUAHAN UTAMA
MENGIKUT DAERAH, SARAWAK, 2021**

Table 2 - 15 : Hectarage, Production and Value of Production of Major Fruit Crops by District, Sarawak, 2021

DAERAH District	MATA NAGA/PITAYA Dragon Fruit				NANAS Pineapple			
	Keluasan Hectarage (Ha)	Luas Berhasil Harvested Area (Ha)	Pengeluaran Production (Mt)	Nilai Pengeluaran Value of Production (RM'000)	Keluasan Hectarage (Ha)	Luas Berhasil Harvested Area (Ha)	Pengeluaran Production (Mt)	Nilai Pengeluaran Value of Production (RM'000)
Kapit	0.40	0.40	3.20	14.88	13.50	8.80	157.80	284.04
Song	2.00	-	-	-	8.80	8.20	188.00	338.40
Belaga	-	-	-	-	15.20	14.60	243.30	437.94
Bukit Mabong	0.50	0.40	2.40	11.16	16.70	8.80	127.40	229.32
KAPIT	2.90	0.80	5.60	26.04	54.20	40.40	716.50	1,289.70
Samarahan				-	387.50	374.00	9,005.00	16,209.00
Simunjan				-	82.20	21.70	265.70	478.26
Asajaya				-	54.60	44.50	1,000.20	1,800.36
SAMARAHAN	-	-	-	-	524.30	440.20	10,270.90	18,487.62
Bintulu				-	64.40	48.50	1,105.00	1,989.00
Tatau				-	5.20	2.10	14.70	26.46
Sebauh				-	14.00	6.60	156.50	281.70
BINTULU	-	-	-	-	83.60	57.20	1,276.20	2,297.16
Mukah				-	18.70	5.30	94.30	169.74
Dalat				-	222.80	161.60	3,738.30	6,728.94
Daro	0.20	0.20	0.20	0.93	66.90	61.80	1,104.20	1,987.56
Matu	0.40	0.10	0.50	2.33	70.50	15.20	178.00	320.40
Tanjung Manis				-	11.70	10.70	29.20	52.56
MUKAH	0.60	0.30	0.70	3.26	390.60	254.60	5,144.00	9,259.20
Betong				-	25.40	5.00	90.00	162.00
Saratok				-	-	-	-	-
Pusa				-	188.70	35.60	1,018.80	1,833.84
Kabong				-	17.00	7.00	130.00	234.00
BETONG	-	-	-	-	231.10	47.60	1,238.80	2,229.84
Serian	2.20			-	73.60	30.10	629.50	1,133.10
Tebedu				-	18.10	12.80	122.50	220.50
Siburan				-	5.90	5.10	79.20	142.56
SERIAN	2.20	-	-	-	97.60	48.00	831.20	1,496.16
Jumlah Total	17.60	2.90	14.60	67.89	2,049.20	1,243.30	26,996.10	48,592.98

**JADUAL 2 - 15 : KELUASAN, PENGELUARAN DAN NILAI PENGELUARAN TANAMAN BUAH-BUAHAN UTAMA
MENGIKUT DAERAH, SARAWAK, 2021**

Table 2 - 15 : Hectarage, Production and Value of Production of Major Fruit Crops by District, Sarawak, 2021

DAERAH District	NANGKA Jackfruit				PISANG Banana			
	Keluasan Hectarage (Ha)	Luas Berhasil Harvested Area (Ha)	Pengeluaran Production (Mt)	Nilai Pengeluaran Value of Production (RM'000)	Keluasan Hectarage (Ha)	Luas Berhasil Harvested Area (Ha)	Pengeluaran Production (Mt)	Nilai Pengeluaran Value of Production (RM'000)
Kuching	43.20	34.10	196.50	369.42	214.30	167.30	1,414.00	2,460.36
Bau	16.30	6.90	46.40	87.23	91.40	23.60	866.40	1,507.54
Lundu	2.10	0.60	4.80	9.02	29.10	7.40	65.30	113.62
KUCHING	61.60	41.60	247.70	465.68	334.80	198.30	2,345.70	4,081.52
Sri Aman	2.80	0.50	1.60	3.01	2.10	0.80	3.40	5.92
Lubok Antu	3.30	0.50	3.90	7.33	1.30	0.50	5.00	8.70
Pantu	7.20	5.60	40.60	76.33	-	-	-	-
SRI AMAN	13.30	6.60	46.10	86.67	3.40	1.30	8.40	14.62
Sibu	0.60	0.60	4.80	9.02	79.00	70.60	693.10	1,205.99
Kanowit	5.10	3.00	21.50	40.42	79.00	45.70	307.10	534.35
Selangau	-	-	-	-	23.70	16.60	124.20	216.11
SIBU	5.70	3.60	26.30	49.44	181.70	132.90	1,124.40	1,956.46
Miri	6.40	2.40	19.20	36.10	11.50	5.70	29.50	51.33
Marudi	61.30	42.50	339.40	638.07	42.00	23.00	228.00	396.72
Subis	22.60	10.20	81.60	153.41	239.20	201.60	1,751.10	3,046.91
Beluru	0.80	-	-	-	45.20	14.80	78.00	135.72
Telang Usan	24.00	16.40	128.20	241.02	48.80	15.20	162.40	282.58
MIRI	115.10	71.50	568.40	1,068.59	386.70	260.30	2,249.00	3,913.26
Limbang	106.10	4.50	36.00	67.68	152.30	101.20	990.90	1,724.17
Lawas	7.40	0.40	3.20	6.02	72.70	45.40	451.30	785.26
LIMBANG	113.50	4.90	39.20	73.70	225.00	146.60	1,442.20	2,509.43
Sarikei	5.20	3.60	12.41	23.33	116.80	88.20	792.30	1,378.60
Maradong	3.00	2.00	12.00	22.56	92.10	81.80	786.50	1,368.51
Julau	3.00	0.40	1.60	3.01	14.30	6.50	31.90	55.51
Pakan	1.50	-	-	-	3.00	0.50	1.00	1.74
SARIKEI	12.70	6.00	26.01	48.90	226.20	177.00	1,611.70	2,804.36

**JADUAL 2 - 15 : KELUASAN, PENGELUARAN DAN NILAI PENGELUARAN TANAMAN BUAH-BUAHAN UTAMA
MENGIKUT DAERAH, SARAWAK, 2021**

Table 2 - 15 : Hectarage, Production and Value of Production of Major Fruit Crops by District, Sarawak, 2021

DAERAH <i>District</i>	NANGKA <i>Jackfruit</i>				PISANG <i>Banana</i>			
	Keluasan <i>Hectarage</i> (Ha)	Luas Berhasil <i>Harvested Area</i> (Ha)	Pengeluaran <i>Production</i> (Mt)	Nilai Pengeluaran <i>Value of Production</i> (RM'000)	Keluasan <i>Hectarage</i> (Ha)	Luas Berhasil <i>Harvested Area</i> (Ha)	Pengeluaran <i>Production</i> (Mt)	Nilai Pengeluaran <i>Value of Production</i> (RM'000)
Kapit	3.00	0.80	6.40	12.03	2.50	1.50	13.10	22.79
Song	0.90	0.90	7.20	13.54	10.00	8.40	60.80	105.79
Belaga	33.20	20.70	165.60	311.33	65.60	51.10	511.30	889.66
Bukit Mabong	4.60	2.70	21.50	40.42	21.80	10.40	96.20	167.39
KAPIT	41.70	25.10	200.70	377.32	99.90	71.40	681.40	1,185.64
Samarahan	2.50	2.00	10.00	18.80	127.90	88.30	883.00	1,536.42
Simunjan	19.40	3.20	24.10	45.31	131.80	74.90	352.80	613.87
Asajaya	26.30	5.70	42.60	80.09	425.00	355.10	7,804.10	13,579.13
SAMARAHAN	48.20	10.90	76.70	144.20	684.70	518.30	9,039.90	15,729.43
Bintulu	17.30	11.50	89.00	167.32	14.60	7.20	61.30	106.66
Tatau	-	-	-	-	33.50	1.60	7.60	13.22
Sebauh	11.80	2.80	12.50	23.50	28.90	16.10	135.10	235.07
BINTULU	29.10	14.30	101.50	190.82	77.00	24.90	204.00	354.96
Mukah	-	-	-	-	141.60	83.50	810.60	1,410.44
Dalat	0.80	0.10	1.00	1.88	25.50	6.20	42.60	74.12
Daro	4.70	1.30	6.00	11.28	51.00	44.10	303.10	527.39
Matu	15.50	3.00	22.40	42.11	90.50	17.70	120.80	210.19
Tanjung Manis	0.30	0.30	0.70	1.32	172.80	56.00	199.10	346.43
MUKAH	21.30	4.70	30.10	56.59	481.40	207.50	1,476.20	2,568.59
Betong	-	-	-	-	138.00	111.00	1,110.00	1,931.40
Saratok	-	-	-	-	10.10	5.10	25.80	44.89
Pusa	2.80	2.10	14.80	27.82	42.80	36.50	861.70	1,499.36
Kabong	18.50	4.50	19.50	36.66	53.00	53.00	313.00	544.62
BETONG	21.30	6.60	34.30	64.48	243.90	205.60	2,310.50	4,020.27
Serian	26.90	11.40	72.80	136.86	135.20	62.40	463.90	807.19
Tebedu	4.40	3.40	15.20	28.58	2.50	1.90	1.20	2.09
Siburan	17.80	13.50	99.00	186.12	204.60	56.60	498.60	867.56
SERIAN	49.10	28.30	187.00	351.56	342.30	120.90	963.70	1,676.84
Jumlah Total	532.60	224.10	1,584.01	2,977.94	3,287.00	2,065.00	23,457.10	40,815.35

**JADUAL 2 - 15 : KELUASAN, PENGELUARAN DAN NILAI PENGELUARAN TANAMAN BUAH-BUAHAN UTAMA
MENGIKUT DAERAH, SARAWAK, 2021**

Table 2 - 15 : Hectarage, Production and Value of Production of Major Fruit Crops by District, Sarawak, 2021

DAERAH District	RAMBUTAN (Rambutan)				TEMBIKAI Water Melon			
	Keluasan Hectarage (Ha)	Luas Berhasil Harvested Area (Ha)	Pengeluaran Production (Mt)	Nilai Pengeluaran Value of Production (RM'000)	Keluasan Hectarage (Ha)	Luas Berhasil Harvested Area (Ha)	Pengeluaran Production (Mt)	Nilai Pengeluaran Value of Production (RM'000)
Kuching	280.80	237.80	1,047.40	2,534.71	124.60	117.20	2,078.40	3,512.50
Bau	209.00	45.60	228.00	551.76	-	-	-	-
Lundu	40.50	10.80	30.60	74.05	289.90	136.00	2,432.00	4,110.08
KUCHING	530.30	294.20	1,306.00	3,160.52	414.50	253.20	4,510.40	7,622.58
Sri Aman	176.50	49.20	178.10	431.00	-	-	-	-
Lubok Antu	3.70	2.90	13.10	31.70	1.00	0.10	1.50	2.54
Pantu	133.80	59.50	215.80	522.24	0.80	0.40	6.00	10.14
SRI AMAN	314.00	111.60	407.00	984.94	1.80	0.50	7.50	12.68
Sibu	109.30	90.50	574.00	1,389.08	-	-	-	-
Kanowit	215.80	48.40	193.90	469.24	-	-	-	-
Selangau	99.20	28.00	40.40	97.77	-	-	-	-
SIBU	424.30	166.90	808.30	1,956.09	-	-	-	-
Miri	22.80	10.80	35.10	84.94	11.50	6.00	16.60	28.05
Marudi	243.00	187.00	824.20	1,994.56	2.10	1.40	25.20	42.59
Subis	236.90	108.00	480.10	1,161.84	45.70	13.70	200.00	338.00
Beluru	40.20	6.20	16.40	39.69	0.60	-	-	-
Telang Usan	264.00	154.10	693.30	1,677.79	-	-	-	-
MIRI	806.90	466.10	2,049.10	4,958.82	59.90	21.10	241.80	408.64
Limbang	197.30	71.40	312.80	756.98	-	-	-	-
Lawas	60.60	30.50	137.10	331.78	3.00	1.30	23.40	39.55
LIMBANG	257.90	101.90	449.90	1,088.76	3.00	1.30	23.40	39.55
Sarikei	85.50	59.40	228.40	552.73	37.50	31.00	546.50	923.59
Maradong	123.40	76.80	246.80	597.26	-	-	-	-
Julau	202.30	94.00	716.20	1,733.20	-	-	-	-
Pakan	64.00	17.50	51.40	124.39	1.00	1.00	10.00	16.90
SARIKEI	475.20	247.70	1,242.80	3,007.58	38.50	32.00	556.50	940.49

**JADUAL 2 - 15 : KELUASAN, PENGELUARAN DAN NILAI PENGELUARAN TANAMAN BUAH-BUAHAN UTAMA
MENGIKUT DAERAH, SARAWAK, 2021**

Table 2 - 15 : Hectarage, Production and Value of Production of Major Fruit Crops by District, Sarawak, 2021

DAERAH District	RAMBUTAN (Rambutan)				TEMBIKAI Water Melon			
	Keluasan Hectarage (Ha)	Luas Berhasil Harvested Area (Ha)	Pengeluaran Production (Mt)	Nilai Pengeluaran Value of Production (RM'000)	Keluasan Hectarage (Ha)	Luas Berhasil Harvested Area (Ha)	Pengeluaran Production (Mt)	Nilai Pengeluaran Value of Production (RM'000)
Kapit	262.40	13.10	18.70	45.25	9.00	7.00	83.30	140.78
Song	159.50	92.90	431.70	1,044.71	3.00	1.00	15.00	25.35
Belaga	180.70	106.70	478.20	1,157.24	4.00	2.50	33.00	55.77
Bukit Mabong	209.70	50.70	128.90	311.94	8.90	5.90	63.00	106.47
KAPIT	812.30	263.40	1,057.50	2,559.15	24.90	16.40	194.30	328.37
Samarahan	67.10	57.50	258.80	626.30	18.60	18.50	277.50	468.98
Simunjan	175.20	95.40	255.10	617.34	71.20	44.80	561.50	948.94
Asajaya	51.30	25.00	97.20	235.22	134.70	113.20	1,740.80	2,941.95
SAMARAHAN	293.60	177.90	611.10	1,478.86	224.50	176.50	2,579.80	4,359.86
Bintulu	54.70	39.80	143.50	347.27	1.00	0.70	10.80	18.25
Tatau	140.30	0.80	3.80	9.20	-	-	-	-
Sebauh	93.40	43.20	162.90	394.22	1.00	0.60	9.60	16.22
BINTULU	288.40	83.80	310.20	750.68	2.00	1.30	20.40	34.48
Mukah	68.00	39.60	161.30	390.35	9.20	4.00	60.00	101.40
Dalat	88.70	24.80	105.50	255.31	6.00	1.00	15.00	25.35
Daro	73.40	44.10	137.30	332.27	6.20	5.90	36.90	62.36
Matu	118.90	23.20	96.40	233.29	24.50	6.60	61.60	104.10
Tanjung Manis	13.10	8.90	8.40	20.33	1.20	1.10	3.60	6.08
MUKAH	362.10	140.60	508.90	1,231.54	47.10	18.60	177.10	299.30
Betong	161.60	67.60	298.20	721.64	2.00	2.00	36.00	60.84
Saratok	32.00	26.30	91.50	221.43	-	-	-	-
Pusa	55.10	36.50	598.70	1,448.85	4.20	2.70	25.80	43.60
Kabong	88.00	80.60	351.10	849.66	45.00	45.00	704.00	1,189.76
BETONG	336.70	211.00	1,339.50	3,241.59	51.20	49.70	765.80	1,294.20
Serian	515.50	235.50	796.40	1,927.29	11.00	8.30	115.40	195.03
Tebedu	6.90	4.30	3.30	7.99	-	-	-	-
Siburan	97.40	90.10	406.90	984.70	6.00	4.00	42.00	70.98
SERIAN	619.80	329.90	1,206.60	2,919.97	17.00	12.30	157.40	266.01
Jumlah Total	5,521.50	2,595.00	11,296.90	27,338.50	884.40	582.90	9,234.40	15,606.14

**JADUAL 2 - 15 : KELUASAN, PENGELUARAN DAN NILAI PENGELUARAN TANAMAN BUAH-BUAHAN UTAMA
MENGIKUT DAERAH, SARAWAK, 2021**

Table 2 - 15 : Hectarage, Production and Value of Production of Major Fruit Crops by District, Sarawak, 2021

DAERAH <i>District</i>	JUMLAH <i>Total</i>			
	Keluasan <i>Hectarage</i> (Ha)	Luas Berhasil <i>Harvested Area</i> (Ha)	Pengeluaran <i>Production</i> (Mt)	Nilai Pengeluaran <i>Value of Production</i> (RM'000)
Kuching	2,724.70	2,176.20	16,021.00	147,613.83
Bau	1,468.50	638.00	5,762.50	63,112.64
Lundu	577.60	168.10	2,699.70	4,671.49
KUCHING	4,770.80	2,982.30	24,483.20	215,397.95
Sri Aman	373.50	131.50	798.70	7,243.38
Lubok Antu	119.20	48.60	314.90	4,925.04
Pantu	310.90	111.30	499.90	2,954.94
SRI AMAN	803.60	291.40	1,613.50	15,123.36
Sibu	668.50	481.60	3,533.30	15,744.25
Kanowit	1,682.90	480.50	2,045.70	13,751.27
Selangau	366.70	119.20	479.10	2,806.80
SIBU	2,718.10	1,081.30	6,058.10	32,302.32
Miri	135.10	65.20	470.50	3,120.64
Marudi	1,243.20	812.10	6,291.40	45,032.04
Subis	1,416.10	779.20	6,284.30	41,430.98
Beluru	252.40	63.50	507.00	5,382.02
Telang Usan	1,142.30	593.30	5,259.60	39,403.02
MIRI	4,189.10	2,313.30	18,812.80	134,368.70
Limbang	1,592.00	509.60	4,117.80	30,553.43
Lawas	1,103.90	475.90	4,099.30	33,794.50
LIMBANG	2,695.90	985.50	8,217.10	64,347.93
Sarikei	856.00	510.30	3,861.21	21,846.74
Maradong	895.90	599.50	6,132.62	17,815.50
Julau	721.20	327.50	1,649.30	11,727.16
Pakan	494.50	118.90	497.60	5,739.08
SARIKEI	2,967.60	1,556.20	12,140.73	57,128.48

**JADUAL 2 - 15 : KELUASAN, PENGELUARAN DAN NILAI PENGELUARAN TANAMAN BUAH-BUAHAN UTAMA
MENGIKUT DAERAH, SARAWAK, 2021**

Table 2 - 15 : Hectarage, Production and Value of Production of Major Fruit Crops by District, Sarawak, 2021

DAERAH <i>District</i>	JUMLAH <i>Total</i>			
	Keluasan <i>Hectareage</i> (Ha)	Luas Berhasil <i>Harvested Area</i> (Ha)	Pengeluaran <i>Production</i> (Mt)	Nilai Pengeluaran <i>Value of Production</i> (RM'000)
Kapit	864.10	99.00	457.30	1,385.29
Song	925.80	616.50	3,788.70	52,666.44
Belaga	1,503.80	479.40	3,286.90	23,896.35
Bukit Mabong	551.00	134.80	574.90	2,876.72
KAPIT	3,844.70	1,329.70	8,107.80	80,824.81
Samarahan	686.50	608.00	10,923.40	23,591.44
Simunjan	1,302.60	638.30	2,783.30	20,923.00
Asajaya	826.10	622.90	11,311.30	23,081.43
SAMARAHAN	2,815.20	1,869.20	25,018.00	67,595.87
Bintulu	325.40	215.30	2,060.30	8,596.59
Tatau	474.20	15.70	74.70	300.47
Sebauh	479.10	207.60	1,606.10	9,321.61
BINTULU	1,278.70	438.60	3,741.10	18,218.67
Mukah	401.00	204.10	1,558.00	6,074.16
Dalat	437.10	208.20	3,964.00	7,735.87
Daro	331.70	214.40	1,880.40	4,053.71
Matu	459.30	96.10	635.10	2,165.65
Tanjung Manis	210.50	78.80	250.50	466.30
MUKAH	1,839.60	801.60	8,288.00	20,495.69
Betong	1,001.60	377.00	3,027.80	17,165.49
Saratok	95.30	68.00	183.70	1,137.07
Pusa	383.30	170.70	3,187.90	9,211.70
Kabong	429.40	330.40	2,322.10	9,519.16
BETONG	1,909.60	946.10	8,721.50	37,033.42
Serian	2,848.90	1,262.20	9,272.50	115,057.59
Tebedu	130.00	94.30	487.60	4,774.66
Siburan	1,454.90	501.00	3,432.10	10,741.98
SERIAN	4,433.80	1,857.50	13,192.20	130,574.22
Jumlah Total	34,266.7	16,452.7	138,394.0	873,411.4

JADUAL 2 - 15a : KELUASAN TANAMAN BUAH-BUAHAN LAIN MENGIKUT DAERAH, SARAWAK, 2021

Table 2 - 15a : Hectarage of Other Fruit Crops by District, Sarawak, 2021

DAERAH <i>District</i>	DABAI <i>(Dabai)</i>			KUIINI <i>(Kuini)</i>		
	Keluasan <i>Hectarage</i> (Ha)	Luas <i>Harvested</i> (Ha)	Pengeluaran <i>Production</i> (Mt)	Keluasan <i>Hectarage</i> (Ha)	Luas <i>Harvested</i> (Ha)	Pengeluaran <i>Production</i> (Mt)
Kuching	11.30	3.90	19.50	77.10	45.40	155.10
Bau	4.60	1.20	4.10	0.50	0.20	0.60
Lundu	3.00	-	-	11.20	-	-
KUCHING	18.90	5.10	23.60	88.80	45.60	155.70
Sri Aman	2.40	0.70	3.90	3.50	2.50	9.90
Lubok Antu	2.00	0.60	0.40	0.20	-	-
Pantu	-	-	-	6.80	2.40	10.40
SRI AMAN	4.40	1.30	4.30	10.50	4.90	20.30
Sibu	15.60	13.60	58.50	22.90	21.90	83.70
Kanowit	363.40	79.00	430.40	6.50	2.20	6.80
Selangau	4.80	1.80	3.50	-	-	-
SIBU	383.80	94.40	492.40	29.40	24.10	90.50
Miri	7.30	3.10	10.40	5.30	3.10	11.30
Marudi	132.20	96.50	629.20	5.20	5.20	20.60
Subis	49.10	27.50	178.00	18.00	16.50	57.50
Beluru	16.10	2.50	3.30	1.40	0.50	1.70
Telang Usan	35.10	29.90	194.40	71.90	46.40	185.60
MIRI	239.80	159.50	1,015.30	101.80	71.70	276.70
Limbang	30.30	13.70	87.60	29.80	5.00	19.40
Lawas	25.00	12.90	84.80	5.80	3.30	12.60
LIMBANG	55.30	26.60	172.40	35.60	8.30	32.00
Sarikei	38.10	31.40	173.50	25.30	18.50	67.10
Maradong	29.00	19.10	20.00	4.80	2.30	4.30
Julau	57.00	37.50	137.20	5.30	3.50	7.20
Pakan	35.10	15.00	56.90	3.50	1.80	3.90
SARIKEI	159.20	103.00	387.60	38.90	26.10	82.50

JADUAL 2 - 15a : KELUASAN TANAMAN BUAH-BUAHAN LAIN MENGIKUT DAERAH, SARAWAK, 2021

Table 2 - 15a : Hectarage of Other Fruit Crops by District, Sarawak, 2021

DAERAH <i>District</i>	DABAI <i>(Dabai)</i>			KUINI <i>(Kuini)</i>		
	Keluasan <i>Hectarage</i> (Ha)	Luas <i>Harvested</i> (Ha)	Pengeluaran <i>Production</i> (Mt)	Keluasan <i>Hectarage</i> (Ha)	Luas <i>Harvested</i> (Ha)	Pengeluaran <i>Production</i> (Mt)
Kapit	273.60	179.40	1,012.70	3.30	1.50	6.00
Song	301.60	249.90	1,554.30	2.60	2.60	3.30
Belaga	50.70	34.80	226.20	23.80	16.80	67.00
Bukit Mabong	247.80	128.10	726.20	2.20	1.40	5.10
KAPIT	873.70	592.20	3,519.40	31.90	22.30	81.40
Samarahan	-	-	-	3.10	3.10	12.40
Simunjan	-	-	-	21.70	2.10	2.60
Asajaya	-	-	-	16.40	12.60	42.80
SAMARAHAN	-	-	-	41.20	17.80	57.80
Bintulu	2.20	1.40	3.70	9.90	6.80	21.70
Tatau	5.60	-	-	11.00	-	-
Sebauh	5.60	3.50	8.50	7.10	3.00	9.00
BINTULU	13.40	4.90	12.20	28.00	9.80	30.70
Mukah	0.50	0.40	1.10	31.10	24.10	95.50
Dalat	0.90	0.60	3.00	10.40	1.80	5.50
Daro	1.70	-	-	11.50	8.80	28.60
Matu	5.20	-	-	23.60	7.30	12.30
Tanjung Manis	0.10	-	-	1.70	0.90	0.40
MUKAH	8.40	1.00	4.10	78.30	42.90	142.30
Betong	62.50	21.80	139.40	8.30	4.50	17.80
Saratok	-	-	-	-	-	-
Pusa	0.50	0.30	0.40	2.10	1.30	2.30
Kabong	9.60	6.30	30.60	29.30	27.20	94.60
BETONG	72.60	28.40	170.40	39.70	33.00	114.70
Serian	87.00	55.40	32.80	49.50	26.50	44.80
Tebedu	-	-	-	2.40	1.80	5.40
Siburan	30.90	12.00	67.80	24.00	20.50	82.00
SERIAN	117.90	67.40	100.60	75.90	48.80	132.20
Jumlah <i>Total</i>	1,947.40	1,083.80	5,902.30	600.00	355.30	1,216.80

JADUAL 2 - 15a : KELUASAN TANAMAN BUAH-BUAHAN LAIN MENGIKUT DAERAH, SARAWAK, 2021

Table 2 - 15a : Hectarage of Other Fruit Crops by District, Sarawak, 2021

DAERAH <i>District</i>	JUMLAH <i>Total</i>		
	Keluasan <i>Hectarage</i> (Ha)	Luas <i>Harvested</i> (Ha)	Pengeluaran <i>Production</i> (Mt)
Kuching	88.40	49.30	174.60
Bau	5.10	1.40	4.70
Lundu	14.20	-	-
KUCHING	107.70	50.70	179.30
Sri Aman	5.90	3.20	13.80
Lubok Antu	2.20	0.60	0.40
Pantu	6.80	2.40	10.40
SRI AMAN	14.90	6.20	24.60
Sibu	38.50	35.50	142.20
Kanowit	369.90	81.20	437.20
Selangau	4.80	1.80	3.50
SIBU	413.20	118.50	582.90
Miri	12.60	6.20	21.70
Marudi	137.40	101.70	649.80
Subis	67.10	44.00	235.50
Beluru	17.50	3.00	5.00
Telang Usan	107.00	76.30	380.00
MIRI	341.60	231.20	1,292.00
Limbang	60.10	18.70	107.00
Lawas	30.80	16.20	97.40
LIMBANG	90.90	34.90	204.40
Sarikei	63.40	49.90	240.60
Maradong	33.80	21.40	24.30
Julau	62.30	41.00	144.40
Pakan	38.60	16.80	60.80
SARIKEI	198.10	129.10	470.10

JADUAL 2 - 15a : KELUASAN TANAMAN BUAH-BUAHAN LAIN MENGIKUT DAERAH, SARAWAK, 2021

Table 2 - 15a : Hectarage of Other Fruit Crops by District, Sarawak, 2021

DAERAH <i>District</i>	JUMLAH <i>Total</i>		
	Keluasan <i>Hectarage</i> (Ha)	Luas <i>Harvested</i> (Ha)	Pengeluaran <i>Production</i> (Mt)
Kapit	276.90	180.90	1,018.70
Song	304.20	252.50	1,557.60
Belaga	74.50	51.60	293.20
Bukit Mabong	250.00	129.50	731.30
KAPIT	905.60	614.50	3,600.80
Samarahan	3.10	3.10	12.40
Simunjan	21.70	2.10	2.60
Asajaya	16.40	12.60	42.80
SAMARAHAN	41.20	17.80	57.80
Bintulu	12.10	8.20	25.40
Tatau	16.60	-	-
Sebauh	12.70	6.50	17.50
BINTULU	41.40	14.70	42.90
Mukah	31.60	24.50	96.60
Dalat	11.30	2.40	8.50
Daro	13.20	8.80	28.60
Matu	28.80	7.30	12.30
Tanjung Manis	1.80	0.90	0.40
MUKAH	86.70	43.90	146.40
Betong	70.80	26.30	157.20
Saratok	-	-	-
Pusa	2.60	1.60	2.70
Kabong	38.90	33.50	125.20
BETONG	112.30	61.40	285.10
Serian	136.50	81.90	77.60
Tebedu	2.40	1.80	5.40
Siburan	54.90	32.50	149.80
SERIAN	193.80	116.20	232.80
Jumlah <i>Total</i>	2,547.40	1,439.10	7,119.10

WILAYAH PERSEKUTUAN LABUAN

FEDERAL TERRITORY OF LABUAN



**JADUAL 2 - 16 : KELUASAN, PENGELUARAN DAN NILAI PENGELUARAN TANAMAN BUAH-BUAHAN UTAMA,
WILAYAH PERSEKUTUAN LABUAN, 2021**

Table 2 - 16 : Hectarage, Production and Value of Production of Major Fruit Crops by District, WP Labuan, 2021

Daerah District	CEMPEDAK (Cempedak)				DURIAN (Durian)			
	Keluasan Hectarage (Ha)	Luas Harvested (Ha)	Pengeluaran Production (Mt)	Nilai Pengeluaran Value of Production (RM)	Keluasan Hectarage (Ha)	Luas Harvested (Ha)	Pengeluaran Production (Mt)	Nilai Pengeluaran Value of Production (RM)
W.P.Labuan	-	-	-	-	5.75	4.10	22.15	418.11
	LIMAU BESAR Pomelo				MANGGA Mango			
W.P.Labuan	-	-	-	-	7.58	5.87	21.61	175.72
	MATA NAGA/PITAYA Dragon Fruit				NANGKA Jackfruit			
W.P.Labuan	-	-	-	-	11.83	8.76	32.74	61.55
	PISANG Banana				RAMBUTAN (Rambutan)			
W.P.Labuan	44.88	31.78	230.80	401.59	4.88	3.30	29.19	70.65
	TEMBIKAI Water Melon				JUMLAH Total			
W.P.Labuan	-	-	-	-	74.92	53.81	336.493	1,127.62

JADUAL 2 - 16a : KELUASAN TANAMAN BUAH-BUAHAN LAIN, WP LABUAN, 2021

Table 2 - 16a : Hectarage of Other Fruit Crops, WP Labuan, 2021

Tiada data

No Data

BAHAGIAN 3

Part 3

DATA SIRI MASA - TANAMAN BUAH-BUAHAN MALAYSIA, 2017 - 2021

*TIME SERIES DATA - FRUIT CROPS
MALAYSIA, 2017 - 2021*



JADUAL 3 - 1 : KELUASAN TANAMAN BUAH-BUAHAN UTAMA MENGIKUT JENIS, MALAYSIA, TAHUN 2017 - 2021

Table 3 - 1 : Hectarage of Major Fruit Crops by Type, Malaysia, 2017 - 2020

BELIMBING

Starfruit

NEGERI <i>State</i>	2017		2018		2019		2020		2021	
	Keluasan Hectarage (ha)	Pengeluaran Production (mt)	Keluasan Hectarage (ha)	Pengeluaran Production (mt)	Keluasan Hectarage (ha)	Pengeluaran Production (mt)	Keluasan Hectarage (ha)	Pengeluaran Production (mt)	Keluasan Hectarage (ha)	Pengeluaran Production (mt)
JOHOR	372.25	3,967.64	136.55	1,622.34	112.28	1,701.37	109.80	2,055.06	151.83	1,779.64
KEDAH	6.80	33.23	9.18	169.26	7.81	73.68	5.65	26.63	5.40	65.50
KELANTAN	0.20	9.60	0.40	11.12	0.96	3.78	1.40	3.40	1.78	4.54
MELAKA	16.00	129.08	15.72	121.97	5.50	25.51	14.58	109.62	8.40	41.60
NEGERI SEMBILAN	134.06	1,805.41	129.45	2,180.77	137.80	2,363.14	119.53	2,997.59	113.46	2,945.60
PAHANG	53.02	682.20	41.73	376.47	38.58	301.60	42.79	466.97	38.16	480.61
PERAK	19.42	687.42	19.41	655.18	24.21	825.16	18.91	541.58	27.96	779.07
PERLIS	1.50	34.60	1.50	30.00	3.41	76.50	1.29	41.05	1.74	10.67
PULAU PINANG	-	-	0.10	2.26	0.10	1.85	0.10	3.00	0.40	8.10
SELANGOR	58.53	456.37	45.83	412.49	67.56	1,378.35	133.00	1,734.26	47.00	464.23
TERENGGANU	1.30	15.17	1.73	14.10	0.70	12.90	0.70	3.80	0.60	2.40
SEM. MALAYSIA <i>Peninsular Malaysia</i>	663.08	7,820.72	401.60	5,595.95	398.91	6,763.83	447.75	7,982.95	396.73	6,581.95
SABAH	37.80	234.70	37.70	226.40	37.10	207.60	37.00	203.10	35.50	191.00
SARAWAK	127.40	693.00	142.70	1,104.10	155.80	1,082.20	133.20	1,109.70	132.00	1,121.50
W.P. LABUAN	-	-	-	-	-	-	-	-	-	-
JUMLAH <i>Total</i>	828.28	8,748.42	582.00	6,926.45	591.81	8,053.63	617.95	9,295.75	564.23	7,894.45

JADUAL 3 - 1 : KELUASAN TANAMAN BUAH-BUAHAN UTAMA MENGIKUT JENIS, MALAYSIA, TAHUN 2017 - 2021

Table 3 - 1 : Hectarage of Major Fruit Crops by Type, Malaysia, 2017 - 2020

BETIK

Papaya

NEGERI State	2017		2018		2019		2020		2021	
	Keluasan Hectarage (ha)	Pengeluaran Production (mt)	Keluasan Hectarage (ha)	Pengeluaran Production (mt)	Keluasan Hectarage (ha)	Pengeluaran Production (mt)	Keluasan Hectarage (ha)	Pengeluaran Production (mt)	Keluasan Hectarage (ha)	Pengeluaran Production (mt)
JOHOR	1,498.33	48,717.38	746.40	26,686.81	917.74	28,115.67	1,154.88	38,889.42	1,605.74	37,882.97
KEDAH	107.66	693.11	99.12	1,091.30	164.66	2,258.53	230.20	1,801.23	134.05	2,434.39
KELANTAN	66.30	663.47	48.24	823.03	72.13	1,256.33	64.48	1,775.33	41.51	1,232.91
MELAKA	253.78	3,810.89	180.98	2,642.23	264.80	2,385.31	145.79	1,669.29	96.00	1,441.49
NEGERI SEMBILAN	28.85	729.07	24.52	644.25	24.04	629.65	69.57	1,000.22	26.76	568.56
PAHANG	521.86	13,467.87	410.10	6,482.54	427.35	7,580.39	360.01	7,310.00	283.04	6,590.65
PERAK	277.04	7,343.13	211.76	5,663.66	168.18	4,107.82	137.08	2,867.80	147.32	3,730.30
PERLIS	6.90	284.80	10.00	294.00	13.40	298.50	12.56	145.04	13.18	165.90
PULAU PINANG	21.05	319.29	52.95	785.15	24.45	222.29	11.10	523.31	18.40	350.81
SELANGOR	5.80	40.85	6.20	52.23	17.70	78.58	20.30	83.91	6.20	47.28
TERENGGANU	3.50	8.63	0.50	9.27	3.96	12.29	5.40	52.10	29.81	132.84
SEM. MALAYSIA <i>Peninsular Malaysia</i>	2,791.07	76,078.49	1,790.77	45,174.46	2,098.41	46,945.36	2,211.37	56,117.65	2,402.01	54,578.11
SABAH	246.70	6,154.60	260.20	6,125.10	242.60	5,091.10	247.60	4,221.20	256.10	5,001.90
SARAWAK	181.10	1,563.90	188.10	1,617.60	188.20	1,644.70	164.10	1,436.90	163.50	1,399.62
W.P. LABUAN	-	-	-	-	-	-	-	-	-	-
JUMLAH <i>Total</i>	3,218.87	83,796.99	2,239.07	52,917.16	2,529.21	53,681.16	2,623.07	61,775.75	2,821.61	60,979.63

JADUAL 3 - 1 : KELUASAN TANAMAN BUAH-BUAHAN UTAMA MENGIKUT JENIS, MALAYSIA, TAHUN 2017 - 2021

Table 3 - 1 : Hectarage of Major Fruit Crops by Type, Malaysia, 2017 - 2020

CEMPEDAK
(Cempedak)

NEGERI State	2017		2018		2019		2020		2021	
	Keluasan Hectarage (ha)	Pengeluaran Production (mt)	Keluasan Hectarage (ha)	Pengeluaran Production (mt)	Keluasan Hectarage (ha)	Pengeluaran Production (mt)	Keluasan Hectarage (ha)	Pengeluaran Production (mt)	Keluasan Hectarage (ha)	Pengeluaran Production (mt)
JOHOR	810.70	2,564.28	469.10	2,711.39	459.70	3,692.44	452.60	2,136.79	843.35	2,961.83
KEDAH	1,029.88	3,699.74	1,264.11	6,495.61	1,105.67	5,697.13	1,133.31	5,566.08	1,073.77	6,503.17
KELANTAN	73.35	506.97	45.63	365.10	55.49	430.26	62.90	504.16	50.73	408.56
MELAKA	100.92	394.88	110.81	486.68	21.70	78.34	84.72	602.11	6.98	3.70
NEGERI SEMBILAN	54.94	382.95	46.42	602.28	37.10	443.79	56.45	365.61	64.20	747.63
PAHANG	593.57	2,107.65	462.12	2,589.29	291.51	1,672.45	276.73	1,336.37	286.25	1,449.41
PERAK	228.22	1,808.06	346.25	2,191.57	254.02	1,884.13	220.74	1,593.45	223.98	1,863.09
PERLIS	178.30	2,037.00	51.15	509.78	33.06	199.24	30.04	237.18	28.45	292.51
PULAU PINANG	98.31	991.14	82.06	823.90	71.33	661.49	58.58	566.62	34.03	419.27
SELANGOR	82.80	467.00	65.52	464.61	30.98	395.87	27.20	229.25	27.08	236.41
TERENGGANU	42.75	153.78	108.96	534.31	108.98	632.61	124.04	145.82	96.10	548.72
SEM. MALAYSIA <i>Peninsular Malaysia</i>	3,293.74	15,113.46	3,052.13	17,774.52	2,469.54	15,787.73	2,527.31	13,283.41	2,734.92	15,434.31
SABAH	1,130.40	2,538.40	1,130.40	3,388.20	1,126.10	3,018.30	1,115.80	2,870.20	1,115.80	2,719.90
SARAWAK	2,894.70	9,273.40	2,996.50	8,863.80	2,953.70	9,072.30	2,759.31	8,300.71	2,699.60	7,331.40
W.P. LABUAN	13.90	9.90	13.30	14.79	9.18	14.73	6.85	15.06	-	-
JUMLAH <i>Total</i>	7,332.74	26,935.16	7,192.33	30,041.31	6,558.52	27,893.06	6,409.27	24,469.39	6,550.32	25,485.61

JADUAL 3 - 1 : KELUASAN TANAMAN BUAH-BUAHAN UTAMA MENGIKUT JENIS, MALAYSIA, TAHUN 2017 - 2021

Table 3 - 1 : Hectarage of Major Fruit Crops by Type, Malaysia, 2017 - 2020

Ciku
(Ciku)

NEGERI State	2017		2018		2019		2020		2021	
	Keluasan Hectarage (ha)	Pengeluaran Production (mt)	Keluasan Hectarage (ha)	Pengeluaran Production (mt)	Keluasan Hectarage (ha)	Pengeluaran Production (mt)	Keluasan Hectarage (ha)	Pengeluaran Production (mt)	Keluasan Hectarage (ha)	Pengeluaran Production (mt)
JOHOR	337.66	572.69	57.26	649.16	91.08	1,007.37	66.88	496.93	68.59	502.54
KEDAH	2.75	16.01	1.71	29.13	4.10	82.49	9.70	80.86	4.00	83.26
KELANTAN	23.74	247.70	16.85	109.51	14.31	63.67	20.76	154.74	15.72	114.41
MELAKA	118.43	1,253.03	22.79	259.30	6.56	72.57	6.78	68.25	-	-
NEGERI SEMBILAN	16.60	152.20	-	-	1.00	1.58	-	-	-	-
PAHANG	22.63	181.37	19.71	130.60	16.17	132.43	15.68	123.25	17.52	162.21
PERAK	23.20	381.24	23.90	352.33	14.00	265.47	12.00	220.68	13.70	224.44
PERLIS	0.50	8.00	0.50	8.20	0.50	7.00	-	-	-	-
PULAU PINANG	2.50	9.20	2.00	18.00	2.00	17.00	-	-	0.50	0.75
SELANGOR	0.80	21.22	0.40	10.73	0.40	8.66	0.40	7.10	5.16	36.23
TERENGGANU	14.07	38.38	17.93	151.19	4.02	15.13	2.80	-	0.80	4.77
SEM. MALAYSIA <i>Peninsular Malaysia</i>	562.88	2,881.03	163.05	1,718.16	154.14	1,673.36	135.00	1,151.81	125.99	1,128.61
SABAH	9.60	11.10	9.60	12.80	9.60	39.00	9.00	35.10	7.50	51.20
SARAWAK	73.60	161.70	56.60	117.65	49.40	115.40	47.40	109.80	47.40	106.70
W.P. LABUAN	-	-	-	-	-	-	-	-	-	-
JUMLAH <i>Total</i>	646.08	3,053.83	229.25	1,848.61	213.14	1,827.76	191.40	1,296.71	180.89	1,286.51

JADUAL 3 - 1 : KELUASAN TANAMAN BUAH-BUAHAN UTAMA MENGIKUT JENIS, MALAYSIA, TAHUN 2017 - 2021

Table 3 - 1 : Hectarage of Major Fruit Crops by Type, Malaysia, 2017 - 2020

DOKONG

(Dokong)

NEGERI State	2017		2018		2019		2020		2021	
	Keluasan Hectarage (ha)	Pengeluaran Production (mt)	Keluasan Hectarage (ha)	Pengeluaran Production (mt)	Keluasan Hectarage (ha)	Pengeluaran Production (mt)	Keluasan Hectarage (ha)	Pengeluaran Production (mt)	Keluasan Hectarage (ha)	Pengeluaran Production (mt)
JOHOR	833.25	943.98	426.95	1,597.17	320.15	1,683.31	325.90	1,619.93	381.50	1,876.22
KEDAH	583.03	2,631.86	739.00	2,961.37	584.15	2,843.65	566.55	2,001.86	423.82	1,908.50
KELANTAN	1,943.57	3,612.05	2,708.74	13,336.23	3,165.45	14,143.89	3,372.63	13,324.65	2,865.18	12,613.33
MELAKA	17.56	101.25	21.65	123.69	2.66	15.80	12.45	97.82	0.60	3.20
NEGERI SEMBILAN	41.10	39.26	1.80	13.51	4.10	22.49	3.50	14.34	1.05	8.75
PAHANG	514.36	217.97	407.49	1,669.67	280.44	1,459.79	168.12	371.30	279.87	1,004.23
PERAK	186.42	771.70	242.76	604.92	254.86	952.36	216.38	721.69	249.21	1,250.01
PERLIS	43.67	223.40	45.97	261.37	46.00	195.00	10.00	70.90	10.21	33.07
PULAU PINANG	-	-	0.10	-	-	-	1.00	11.82	0.80	9.11
SELANGOR	20.80	18.32	4.75	21.82	4.30	16.10	4.30	12.50	4.71	23.98
TERENGGANU	101.00	374.30	183.46	485.23	228.92	1,299.68	226.95	353.97	174.53	489.63
SEM. MALAYSIA <i>Peninsular Malaysia</i>	4,284.76	8,934.09	4,782.67	21,074.98	4,891.03	22,632.07	4,907.78	18,600.79	4,391.48	19,220.03
SABAH	42.20	199.80	46.20	201.60	46.20	281.10	44.20	142.70	44.20	106.90
SARAWAK	-	-	-	-	-	-	-	-	-	-
W.P. LABUAN	-	-	-	-	-	-	-	-	-	-
JUMLAH <i>Total</i>	4,326.96	9,133.89	4,828.87	21,276.58	4,937.23	22,913.17	4,951.98	18,743.49	4,435.68	19,326.93

JADUAL 3 - 1 : KELUASAN TANAMAN BUAH-BUAHAN UTAMA MENGIKUT JENIS, MALAYSIA, TAHUN 2017 - 2021

Table 3 - 1 : Hectarage of Major Fruit Crops by Type, Malaysia, 2017 - 2020

DUKU

(Duku)

NEGERI State	2017		2018		2019		2020		2021	
	Keluasan Hectarage (ha)	Pengeluaran Production (mt)	Keluasan Hectarage (ha)	Pengeluaran Production (mt)	Keluasan Hectarage (ha)	Pengeluaran Production (mt)	Keluasan Hectarage (ha)	Pengeluaran Production (mt)	Keluasan Hectarage (ha)	Pengeluaran Production (mt)
JOHOR	8,189.60	4,047.67	2,976.15	12,876.09	2,388.27	12,653.35	2,362.51	7,375.66	2,255.60	10,366.75
KEDAH	-	-	-	-	-	-	-	-	-	-
KELANTAN	748.44	1,436.98	963.74	4,092.15	1,367.54	5,430.43	1,333.20	4,892.24	1,204.87	4,700.85
MELAKA	47.10	239.38	38.53	192.05	15.33	71.48	132.64	955.38	2.70	3.11
NEGERI SEMBILAN	2.00	-	-	-	-	-	10.00	30.50	10.10	37.60
PAHANG	105.20	-	47.41	132.82	112.24	256.09	33.54	161.74	50.78	173.32
PERAK	0.50	3.40	8.20	107.29	4.50	12.75	3.00	7.03	5.70	14.81
PERLIS	-	-	-	-	-	-	-	-	-	-
PULAU PINANG	10.04	53.52	10.04	68.72	2.50	13.70	1.30	5.70	0.30	2.90
SELANGOR	19.40	13.00	18.25	11.77	-	-	-	-	-	-
TERENGGANU	473.30	1,684.20	1,221.69	5,373.46	1,317.15	5,434.97	1,270.68	2,009.83	1,260.24	3,734.37
SEM. MALAYSIA <i>Peninsular Malaysia</i>	9,595.58	7,478.16	5,284.01	22,854.33	5,207.53	23,872.78	5,146.87	15,438.08	4,790.29	19,033.72
SABAH	162.20	352.30	157.20	359.20	159.70	561.40	160.90	522.00	158.80	220.70
SARAWAK	223.80	225.00	206.80	202.30	169.80	11.40	165.30	11.70	165.10	10.90
W.P. LABUAN	-	-	-	-	-	-	-	-	-	-
JUMLAH <i>Total</i>	9,981.58	8,055.46	5,648.01	23,415.83	5,537.03	24,445.58	5,473.07	15,971.78	5,114.19	19,265.32

JADUAL 3 - 1 : KELUASAN TANAMAN BUAH-BUAHAN UTAMA MENGIKUT JENIS, MALAYSIA, TAHUN 2017 - 2021

Table 3 - 1 : Hectarage of Major Fruit Crops by Type, Malaysia, 2017 - 2020

DURIAN

(Durian)

NEGERI State	2017		2018		2019		2020		2021	
	Keluasan Hectarage (ha)	Pengeluaran Production (mt)	Keluasan Hectarage (ha)	Pengeluaran Production (mt)	Keluasan Hectarage (ha)	Pengeluaran Production (mt)	Keluasan Hectarage (ha)	Pengeluaran Production (mt)	Keluasan Hectarage (ha)	Pengeluaran Production (mt)
JOHOR	15,630.10	52,261.50	18,116.60	87,837.80	16,300.37	91,013.95	18,530.17	117,365.48	19,765.88	121,898.50
KEDAH	3,335.68	10,596.86	3,705.35	18,453.68	3,615.71	16,566.05	3,667.71	19,139.59	3,816.89	20,825.37
KELANTAN	7,489.82	13,834.31	7,582.70	31,553.62	7,683.41	35,077.10	8,709.41	32,211.56	8,667.14	41,814.74
MELAKA	1,074.77	1,159.28	1,145.32	3,118.01	1,475.69	3,205.69	2,508.27	9,101.17	2,275.37	14,077.80
NEGERI SEMBILAN	2,321.59	8,953.66	2,378.38	15,484.31	2,392.88	17,259.19	2,197.01	15,059.30	2,486.54	18,545.49
PAHANG	18,292.53	45,078.48	12,239.92	89,915.69	12,187.87	93,059.81	13,363.47	96,692.17	14,803.19	107,385.73
PERAK	4,703.41	22,359.95	4,936.65	29,659.06	5,326.39	34,041.03	4,834.72	26,919.83	5,498.53	36,223.90
PERLIS	286.20	1,542.70	297.70	1,755.93	318.83	1,995.22	200.00	1,698.00	200.00	1,698.00
PULAU PINANG	1,807.06	9,713.16	1,632.52	10,491.17	1,738.90	13,158.23	1,907.87	14,946.17	1,931.27	15,061.54
SELANGOR	414.91	348.83	373.00	1,074.23	389.06	1,170.79	243.36	1,020.69	3,389.35	8,160.75
TERENGGANU	1,829.67	3,481.97	2,994.87	8,582.78	2,834.66	13,533.96	2,869.60	5,780.46	3,129.28	12,507.55
SEM. MALAYSIA <i>Peninsular Malaysia</i>	57,185.74	169,330.69	55,403.01	297,926.28	54,263.77	320,081.01	59,031.59	339,934.43	65,963.44	398,199.36
SABAH	4,766.40	7,514.40	4,999.80	9,579.00	5,290.10	20,514.00	5,613.80	14,947.00	6,571.40	16,060.30
SARAWAK	10,431.00	34,025.70	10,714.40	34,649.70	10,722.80	36,633.80	12,242.80	35,735.80	12,739.70	33,989.70
W.P. LABUAN	8.20	3.20	9.13	14.62	9.19	22.19	6.93	18.21	5.75	22.15
JUMLAH <i>Total</i>	72,391.34	210,873.99	71,126.34	342,169.60	70,285.86	377,251.00	76,895.12	390,635.44	85,280.29	448,271.51

JADUAL 3 - 1 : KELUASAN TANAMAN BUAH-BUAHAN UTAMA MENGIKUT JENIS, MALAYSIA, TAHUN 2017 - 2021

Table 3 - 1 : Hectarage of Major Fruit Crops by Type, Malaysia, 2017 - 2020

JAMBU BATU

Guava

NEGERI <i>State</i>	2017		2018		2019		2020		2021	
	Keluasan Hectarage (ha)	Pengeluaran Production (mt)	Keluasan Hectarage (ha)	Pengeluaran Production (mt)	Keluasan Hectarage (ha)	Pengeluaran Production (mt)	Keluasan Hectarage (ha)	Pengeluaran Production (mt)	Keluasan Hectarage (ha)	Pengeluaran Production (mt)
JOHOR	2,896.30	57,135.96	626.20	14,420.67	642.75	14,744.05	707.87	14,947.95	532.43	15,440.62
KEDAH	1.40	5.64	2.10	14.67	2.50	7.05	2.70	30.16	2.50	27.00
KELANTAN	3.20	30.69	3.60	17.51	4.40	41.15	6.40	55.26	4.35	34.17
MELAKA	63.82	2,209.08	52.33	1,219.17	43.34	815.86	63.75	983.82	37.54	642.65
NEGERI SEMBILAN	37.80	779.44	48.29	431.07	31.25	760.53	44.74	852.74	37.15	945.29
PAHANG	167.35	2,777.80	200.24	1,546.17	181.69	1,132.73	154.39	1,439.59	161.86	1,271.28
PERAK	555.07	18,563.48	566.44	13,328.50	514.55	15,019.47	437.86	15,545.84	486.30	15,063.09
PERLIS	-	-	0.28	0.85	0.86	10.00	4.00	25.50	4.00	20.27
PULAU PINANG	-	-	7.00	27.11	4.60	42.84	11.30	104.03	26.00	124.97
SELANGOR	32.24	156.28	31.64	374.27	35.50	452.91	31.90	504.03	21.65	164.50
TERENGGANU	0.94	0.58	2.47	13.02	4.54	23.00	3.20	22.83	8.00	95.89
SEM. MALAYSIA <i>Peninsular Malaysia</i>	3,758.12	81,658.94	1,540.59	31,392.99	1,465.98	33,049.57	1,468.11	34,511.74	1,321.78	33,829.72
SABAH	206.90	1,403.90	211.40	1,789.60	191.30	1,569.30	194.30	1,929.00	194.90	1,639.40
SARAWAK	215.40	1,225.20	232.20	1,312.10	238.20	1,342.90	229.20	1,440.50	228.50	1,430.50
W.P. LABUAN	-	-	-	-	-	-	-	-	-	-
JUMLAH <i>Total</i>	4,180.42	84,288.04	1,984.19	34,494.69	1,895.48	35,961.77	1,891.61	37,881.24	1,745.18	36,899.62

JADUAL 3 - 1 : KELUASAN TANAMAN BUAH-BUAHAN UTAMA MENGIKUT JENIS, MALAYSIA, TAHUN 2017 - 2021

Table 3 - 1 : Hectarage of Major Fruit Crops by Type, Malaysia, 2017 - 2020

LANGSAT

(Langsat)

NEGERI State	2017		2018		2019		2020		2021	
	Keluasan Hectarage (ha)	Pengeluaran Production (mt)	Keluasan Hectarage (ha)	Pengeluaran Production (mt)	Keluasan Hectarage (ha)	Pengeluaran Production (mt)	Keluasan Hectarage (ha)	Pengeluaran Production (mt)	Keluasan Hectarage (ha)	Pengeluaran Production (mt)
JOHOR	259.90	306.50	212.80	649.56	157.80	452.19	267.80	422.02	331.80	567.26
KEDAH	75.44	166.66	82.64	206.26	85.12	202.83	82.78	177.79	81.19	197.58
KELANTAN	102.67	273.35	32.61	88.62	14.75	39.18	41.31	91.46	12.53	28.30
MELAKA	45.90	8,091.63	64.99	4,150.11	6.70	9.26	20.50	88.10	-	-
NEGERI SEMBILAN	41.90	53.14	1.50	4.69	4.20	19.10	12.00	72.00	12.00	58.10
PAHANG	176.96	65.21	131.59	345.57	97.09	268.73	86.85	57.39	75.78	179.02
PERAK	45.08	69.72	93.23	246.66	81.74	147.83	42.22	65.12	62.96	129.95
PERLIS	-	-	-	-	-	-	-	-	-	-
PULAU PINANG	5.80	16.25	5.80	20.00	2.50	7.30	1.20	5.00	0.20	1.00
SELANGOR	0.40	-	0.40	1.96	0.20	1.10	-	-	-	-
TERENGGANU	5.20	13.20	9.20	25.05	15.00	40.60	21.29	18.00	12.00	22.30
SEM. MALAYSIA <i>Peninsular Malaysia</i>	759.25	9,055.66	634.76	5,738.48	465.10	1,188.12	575.95	996.89	588.46	1,183.51
SABAH	1,296.40	2,435.20	1,293.00	3,732.70	1,283.00	5,952.90	1,283.00	5,183.60	1,283.00	3,835.40
SARAWAK	2,865.20	11,420.70	2,853.60	10,162.30	2,831.80	11,791.62	2,731.10	11,289.20	2,668.20	10,188.20
W.P. LABUAN	-	-	-	-	-	-	-	-	-	-
JUMLAH <i>Total</i>	4,920.85	22,911.56	4,781.36	19,633.48	4,579.90	18,932.64	4,590.05	17,469.69	4,539.66	15,207.11

JADUAL 3 - 1 : KELUASAN TANAMAN BUAH-BUAHAN UTAMA MENGIKUT JENIS, MALAYSIA, TAHUN 2017 - 2021

Table 3 - 1 : Hectarage of Major Fruit Crops by Type, Malaysia, 2017 - 2020

LIMAU BESAR

Pomelo

NEGERI State	2017		2018		2019		2020		2021	
	Keluasan Hectarage (ha)	Pengeluaran Production (mt)	Keluasan Hectarage (ha)	Pengeluaran Production (mt)	Keluasan Hectarage (ha)	Pengeluaran Production (mt)	Keluasan Hectarage (ha)	Pengeluaran Production (mt)	Keluasan Hectarage (ha)	Pengeluaran Production (mt)
JOHOR	190.95	2,607.59	150.05	2,717.46	148.05	3,354.04	146.10	2,245.78	93.20	1,037.09
KEDAH	15.90	220.80	2.70	67.28	5.23	61.67	5.00	53.61	2.70	22.46
KELANTAN	1.40	8.19	1.18	8.62	0.53	4.20	0.69	5.40	2.17	30.40
MELAKA	61.31	1,379.68	40.10	965.01	-	-	4.30	88.56	0.60	1.12
NEGERI SEMBILAN	16.50	207.67	7.50	131.36	4.00	132.84	4.00	131.80	4.00	125.63
PAHANG	11.65	59.96	12.32	102.33	15.81	73.38	14.64	87.10	12.53	107.20
PERAK	157.58	2,897.76	149.11	3,000.74	174.83	3,238.78	170.75	2,976.53	183.65	3,443.42
PERLIS	1.00	14.90	1.00	15.00	1.00	13.00	1.00	7.50	-	-
PULAU PINANG	-	-	3.20	28.12	-	-	1.00	36.80	3.00	109.36
SELANGOR	0.80	5.00	0.80	3.00	0.80	10.00	-	-	-	-
TERENGGANU	-	-	-	-	-	-	-	-	-	-
SEM. MALAYSIA <i>Peninsular Malaysia</i>	457.09	7,401.55	367.96	7,038.93	350.25	6,887.91	347.48	5,633.08	301.85	4,876.68
SABAH	430.90	4,614.10	441.40	7,116.20	443.90	7,117.50	481.50	9,365.90	489.90	9,915.10
SARAWAK	272.80	1,019.80	257.30	1,131.70	260.40	1,126.00	252.40	1,040.10	255.30	1,046.10
W.P. LABUAN	0.30	1.20	0.30	1.25	0.30	1.30	0.44	1.07	-	-
JUMLAH <i>Total</i>	1,161.09	13,036.65	1,066.96	15,288.08	1,054.85	15,132.71	1,081.82	16,040.15	1,047.05	15,837.88

JADUAL 3 - 1 : KELUASAN TANAMAN BUAH-BUAHAN UTAMA MENGIKUT JENIS, MALAYSIA, TAHUN 2017 - 2021

Table 3 - 1 : Hectarage of Major Fruit Crops by Type, Malaysia, 2017 - 2020

LIMAU MANIS

Sweet Orange

NEGERI State	2017		2018		2019		2020		2021	
	Keluasan Hectarage (ha)	Pengeluaran Production (mt)	Keluasan Hectarage (ha)	Pengeluaran Production (mt)	Keluasan Hectarage (ha)	Pengeluaran Production (mt)	Keluasan Hectarage (ha)	Pengeluaran Production (mt)	Keluasan Hectarage (ha)	Pengeluaran Production (mt)
JOHOR	268.76	824.84	115.95	641.65	72.80	399.86	107.26	521.18	37.90	354.71
KEDAH	15.47	89.76	11.20	72.02	14.97	61.05	12.60	89.01	4.91	20.83
KELANTAN	269.01	2,330.86	245.74	2,646.92	235.86	1,821.57	180.92	1,567.43	150.92	969.09
MELAKA	-	-	0.77	1.15	6.00	7.55	1.74	2.24	-	-
NEGERI SEMBILAN	3.20	12.56	2.00	21.67	2.20	27.25	2.00	16.05	2.00	14.73
PAHANG	65.31	309.12	50.23	211.95	26.53	162.20	22.85	114.10	22.64	161.96
PERAK	100.68	898.07	80.91	894.46	67.51	965.91	62.61	900.21	65.98	836.18
PERLIS	-	-	-	-	-	-	-	-	-	-
PULAU PINANG	-	-	-	-	-	-	-	-	-	-
SELANGOR	1.20	2.60	1.30	0.12	-	-	-	-	2.00	24.00
TERENGGANU	40.43	204.87	42.66	244.78	38.43	199.48	30.73	188.26	52.20	203.50
SEM. MALAYSIA <i>Peninsular Malaysia</i>	764.06	4,672.67	550.76	4,734.71	464.30	3,644.87	420.71	3,398.47	338.55	2,584.99
SABAH	77.20	174.50	72.90	195.00	61.90	160.90	55.30	164.30	53.70	153.70
SARAWAK	1,912.00	8,397.40	1,229.20	5,273.40	1,624.20	7,200.45	1,574.50	6,948.70	1,581.60	6,999.00
W.P. LABUAN	-	-	-	-	-	-	-	-	-	-
JUMLAH <i>Total</i>	2,753.26	13,244.57	1,852.86	10,203.11	2,150.40	11,006.22	2,050.51	10,511.47	1,973.85	9,737.69

JADUAL 3 - 1 : KELUASAN TANAMAN BUAH-BUAHAN UTAMA MENGIKUT JENIS, MALAYSIA, TAHUN 2017 - 2021

Table 3 - 1 : Hectarage of Major Fruit Crops by Type, Malaysia, 2017 - 2020

MANGGA

Mango

NEGERI State	2017		2018		2019		2020		2021	
	Keluasan Hectarage (ha)	Pengeluaran Production (mt)	Keluasan Hectarage (ha)	Pengeluaran Production (mt)	Keluasan Hectarage (ha)	Pengeluaran Production (mt)	Keluasan Hectarage (ha)	Pengeluaran Production (mt)	Keluasan Hectarage (ha)	Pengeluaran Production (mt)
JOHOR	202.50	351.50	68.70	342.88	81.70	286.76	53.50	298.96	130.80	250.43
KEDAH	65.40	211.87	78.46	213.45	60.57	312.91	33.33	131.19	49.60	354.00
KELANTAN	56.67	326.48	40.01	230.51	35.58	245.28	68.82	546.89	47.30	277.55
MELAKA	97.45	154.32	112.77	131.23	88.21	118.85	111.63	535.88	37.96	105.33
NEGERI SEMBILAN	124.12	439.52	18.97	231.30	32.89	310.38	15.26	181.11	20.48	192.28
PAHANG	322.74	633.84	246.46	893.86	297.41	789.85	211.43	906.93	200.11	806.09
PERAK	449.16	5,483.93	461.68	4,340.28	415.84	4,515.06	322.06	2,481.74	357.56	3,063.49
PERLIS	2,290.21	4,079.50	2,290.25	3,543.00	2,220.30	4,255.00	1,465.48	2,120.96	1,045.65	1,894.63
PULAU PINANG	47.69	80.02	60.19	101.15	59.71	237.89	61.25	514.25	39.37	419.61
SELANGOR	23.62	144.99	46.35	530.11	48.12	446.08	28.60	374.00	16.55	119.19
TERENGGANU	9.13	28.45	17.35	78.55	11.02	76.57	23.50	54.32	12.54	87.11
SEM. MALAYSIA <i>Peninsular Malaysia</i>	3,688.69	11,934.39	3,441.19	10,636.31	3,351.35	11,594.62	2,394.86	8,146.22	1,957.92	7,569.71
SABAH	1,184.30	2,998.60	1,201.30	2,442.80	1,238.80	2,782.90	1,265.00	2,784.40	1,317.50	2,821.80
SARAWAK	1,163.20	1,961.00	1,701.60	2,230.50	1,131.00	2,100.05	1,073.80	1,872.10	1,040.70	1,795.20
W.P. LABUAN	12.10	18.60	12.52	19.85	10.33	30.97	10.72	31.67	7.58	21.61
JUMLAH <i>Total</i>	6,048.29	16,912.59	6,356.61	15,329.46	5,731.48	16,508.54	4,744.38	12,834.40	4,323.70	12,208.32

JADUAL 3 - 1 : KELUASAN TANAMAN BUAH-BUAHAN UTAMA MENGIKUT JENIS, MALAYSIA, TAHUN 2017 - 2021

Table 3 - 1 : Hectarage of Major Fruit Crops by Type, Malaysia, 2017 - 2020

MANGGIS
Mangoesteen

NEGERI State	2017		2018		2019		2020		2021	
	Keluasan Hectarage (ha)	Pengeluaran Production (mt)	Keluasan Hectarage (ha)	Pengeluaran Production (mt)	Keluasan Hectarage (ha)	Pengeluaran Production (mt)	Keluasan Hectarage (ha)	Pengeluaran Production (mt)	Keluasan Hectarage (ha)	Pengeluaran Production (mt)
JOHOR	1,223.09	2,330.59	747.21	4,989.31	721.06	6,273.62	770.90	298.96	839.30	5,514.73
KEDAH	498.13	2,625.15	583.89	6,767.73	559.29	5,471.30	560.84	131.19	499.88	4,231.52
KELANTAN	384.47	2,262.16	535.25	4,100.29	532.60	5,288.39	510.00	546.89	436.78	5,014.23
MELAKA	35.55	237.43	42.61	322.33	19.60	195.85	21.34	535.88	0.80	11.86
NEGERI SEMBILAN	234.55	399.20	211.99	1,295.05	150.59	1,917.60	177.09	181.11	202.10	2,391.85
PAHANG	386.13	1,321.73	468.01	3,577.76	427.28	2,938.93	406.72	906.93	329.84	3,015.07
PERAK	184.11	1,610.60	309.76	2,712.67	285.18	2,895.81	250.19	2,481.74	285.06	3,587.08
PERLIS	-	-	10.00	13.00	10.41	41.70	13.30	2,120.96	10.98	38.02
PULAU PINANG	34.23	188.95	26.47	325.74	16.73	205.61	12.54	514.25	9.26	187.91
SELANGOR	47.20	38.00	1.80	23.72	22.30	223.45	18.20	374.00	51.40	148.18
TERENGGANU	15.10	28.94	161.90	668.32	231.92	1,824.84	228.86	54.32	257.42	1,689.54
SEM. MALAYSIA <i>Peninsular Malaysia</i>	3,042.56	11,042.74	3,098.89	24,795.93	2,976.96	27,277.10	2,969.98	8,146.22	2,922.82	25,829.99
SABAH	286.00	867.20	286.30	751.80	288.00	851.60	286.40	686.40	268.70	609.40
SARAWAK	342.80	713.50	331.70	622.20	337.40	634.85	256.70	434.80	252.80	392.10
W.P. LABUAN	-	-	-	-	-	-	-	-	-	-
JUMLAH <i>Total</i>	3,671.36	12,623.44	3,716.89	26,169.93	3,602.36	28,763.55	3,513.08	9,267.42	3,444.32	26,831.49

JADUAL 3 - 1 : KELUASAN TANAMAN BUAH-BUAHAN UTAMA MENGIKUT JENIS, MALAYSIA, TAHUN 2017 - 2021

Table 3 - 1 : Hectarage of Major Fruit Crops by Type, Malaysia, 2017 - 2020

MATA NAGA/PITAYA

Dragon Fruit

NEGERI State	2017		2018		2019		2020		2021	
	Keluasan Hectarage (ha)	Pengeluaran Production (mt)	Keluasan Hectarage (ha)	Pengeluaran Production (mt)	Keluasan Hectarage (ha)	Pengeluaran Production (mt)	Keluasan Hectarage (ha)	Pengeluaran Production (mt)	Keluasan Hectarage (ha)	Pengeluaran Production (mt)
JOHOR	209.60	3,000.13	401.77	6,147.59	406.86	3,195.04	291.41	3,620.18	380.24	5,358.07
KEDAH	1.70	5.10	7.30	93.42	4.70	85.07	10.70	91.29	12.70	95.67
KELANTAN	1.20	2.72	1.22	2.41	1.22	0.12	1.22	0.12	1.22	0.12
MELAKA	182.66	1,135.96	155.61	1,037.57	127.79	1,232.49	147.98	1,252.75	114.33	1,012.31
NEGERI SEMBILAN	68.23	1,235.88	61.58	991.21	68.28	1,285.12	118.08	2,376.29	144.27	3,007.30
PAHANG	4.70	39.97	9.78	106.85	8.00	111.21	11.00	116.17	13.70	188.19
PERAK	1.30	12.60	1.70	34.93	1.70	33.15	1.70	26.63	0.40	1.72
PERLIS	-	-	-	-	-	-	-	-	-	-
PULAU PINANG	3.00	25.00	-	-	-	-	-	-	-	-
SELANGOR	80.70	783.89	39.35	800.07	41.75	810.80	55.35	940.35	84.83	1,417.26
TERENGGANU	4.35	10.59	4.35	11.95	0.85	9.45	0.40	9.06	-	-
SEM. MALAYSIA <i>Peninsular Malaysia</i>	557.44	6,251.83	682.66	9,226.00	661.15	6,762.43	637.84	8,432.84	751.69	11,080.64
SABAH	69.40	139.20	68.10	141.30	62.10	116.50	32.70	129.80	30.50	105.80
SARAWAK	53.50	16.40	-	-	-	-	-	-	17.60	14.60
W.P. LABUAN	-	-	-	-	0.10	0.15	-	-	-	-
JUMLAH <i>Total</i>	680.34	6,407.43	750.76	9,367.30	723.35	6,879.08	670.54	8,562.64	799.79	11,201.04

JADUAL 3 - 1 : KELUASAN TANAMAN BUAH-BUAHAN UTAMA MENGIKUT JENIS, MALAYSIA, TAHUN 2017 - 2021

Table 3 - 1 : Hectarage of Major Fruit Crops by Type, Malaysia, 2017 - 2020

NANAS
Pineapple

NEGERI State	2017		2018		2019		2020		2021	
	Keluasan Hectarage (ha)	Pengeluaran Production (mt)	Keluasan Hectarage (ha)	Pengeluaran Production (mt)	Keluasan Hectarage (ha)	Pengeluaran Production (mt)	Keluasan Hectarage (ha)	Pengeluaran Production (mt)	Keluasan Hectarage (ha)	Pengeluaran Production (mt)
JOHOR	8,112.06	274,284.36	8,639.30	250,950.14	7,482.68	227,785.21	7,610.16	212,129.60	10,211.92	263,367.58
KEDAH	552.05	5,560.74	623.80	6,052.83	715.06	7,027.86	650.49	7,663.70	378.35	8,668.64
KELANTAN	141.11	2,714.31	107.48	2,379.11	174.45	3,303.23	225.20	5,594.95	167.32	5,076.96
MELAKA	9.40	66.94	3.63	4.68	31.17	764.71	47.27	815.87	34.22	516.59
NEGERI SEMBILAN	65.01	1,325.14	66.99	1,754.76	65.27	2,125.70	72.37	1,472.21	71.40	1,575.90
PAHANG	710.68	5,574.57	662.47	3,687.16	606.31	4,239.00	632.80	6,696.57	1,107.36	29,631.77
PERAK	56.28	1,878.43	56.74	1,728.61	181.28	4,631.71	272.63	5,731.39	248.70	7,039.73
PERLIS	1.50	45.90	1.00	19.56	3.46	-	5.91	163.77	24.30	9.40
PULAU PINANG	172.40	3,506.08	161.33	3,773.24	206.49	6,172.38	235.89	4,459.21	178.88	3,650.80
SELANGOR	287.30	7,396.23	486.80	17,663.85	498.78	13,744.00	597.13	15,988.58	472.07	12,369.57
TERENGGANU	51.25	1,550.26	46.92	1,428.70	124.90	3,665.10	144.34	2,659.77	176.80	3,573.10
SEM. MALAYSIA <i>Peninsular Malaysia</i>	10,159.04	303,902.95	10,856.46	289,442.62	10,089.85	273,458.89	10,494.19	263,375.63	13,071.32	335,480.04
SABAH	972.30	11,154.80	969.40	12,366.60	1,021.90	12,320.90	1,055.30	12,458.00	1,083.20	12,947.10
SARAWAK	1,767.10	25,664.20	1,779.90	20,741.80	2,162.70	28,847.30	2,521.51	47,586.82	2,049.20	26,996.10
W.P. LABUAN	-	-	-	-	-	-	-	-	-	-
JUMLAH <i>Total</i>	12,898.44	340,721.95	13,605.76	322,551.02	13,274.45	314,627.09	14,071.00	323,420.45	16,203.72	375,423.24

Nota : † Pindaan Data

JADUAL 3 - 1 : KELUASAN TANAMAN BUAH-BUAHAN UTAMA MENGIKUT JENIS, MALAYSIA, TAHUN 2017 - 2021

Table 3 - 1 : Hectarage of Major Fruit Crops by Type, Malaysia, 2017 - 2020

NANGKA

Jackfruit

NEGERI State	2017		2018		2019		2020		2021	
	Keluasan Hectarage (ha)	Pengeluaran Production (mt)	Keluasan Hectarage (ha)	Pengeluaran Production (mt)	Keluasan Hectarage (ha)	Pengeluaran Production (mt)	Keluasan Hectarage (ha)	Pengeluaran Production (mt)	Keluasan Hectarage (ha)	Pengeluaran Production (mt)
JOHOR	847.71	2,850.21	493.49	2,864.22	518.03	3,687.79	574.87	4,572.33	679.40	7,669.47
KEDAH	152.89	893.83	192.57	2,155.87	236.86	1,599.66	246.23	1,257.55	322.39	1,652.20
KELANTAN	183.59	686.20	163.50	840.13	143.11	777.27	109.51	954.89	94.97	911.91
MELAKA	44.74	387.29	52.18	540.62	24.84	248.57	107.47	495.62	52.49	118.36
NEGERI SEMBILAN	615.97	6,617.94	626.41	8,781.25	549.67	8,135.79	581.55	11,111.45	614.70	11,513.74
PAHANG	2,146.08	9,218.20	2,119.70	7,747.98	1,927.89	7,569.86	1,859.49	8,399.40	1,879.96	9,628.08
PERAK	119.33	2,078.36	154.06	2,163.97	129.24	2,130.93	130.04	1,996.76	167.25	2,153.66
PERLIS	2.29	26.90	2.29	20.00	1.57	17.30	1.00	8.00	1.00	15.28
PULAU PINANG	8.10	90.25	20.30	104.73	10.22	133.52	10.00	72.49	10.10	135.71
SELANGOR	165.91	1,119.11	155.26	1,565.61	221.56	2,312.46	148.87	1,799.32	242.45	2,400.16
TERENGGANU	61.73	177.38	58.60	278.56	42.68	388.40	87.89	755.42	96.21	760.07
SEM. MALAYSIA <i>Peninsular Malaysia</i>	4,348.34	24,145.67	4,038.36	27,062.94	3,805.67	27,001.55	3,856.92	31,423.23	4,160.92	36,958.65
SABAH	290.80	2,230.00	327.30	2,271.10	347.30	2,324.20	349.30	2,527.20	368.30	2,471.80
SARAWAK	444.40	1,645.70	500.10	1,812.00	491.90	1,921.70	461.40	1,643.10	532.60	1,584.01
W.P. LABUAN	13.80	20.70	13.61	29.05	12.05	33.85	7.03	30.62	11.83	32.74
JUMLAH <i>Total</i>	5,097.34	28,042.07	4,879.37	31,175.09	4,656.92	31,281.30	4,674.65	35,624.16	5,073.65	41,047.20

JADUAL 3 - 1 : KELUASAN TANAMAN BUAH-BUAHAN UTAMA MENGIKUT JENIS, MALAYSIA, TAHUN 2017 - 2021

Table 3 - 1 : Hectarage of Major Fruit Crops by Type, Malaysia, 2017 - 2020

PISANG

Banana

NEGERI <i>State</i>	2017		2018		2019		2020		2021	
	Keluasan Hectarage (ha)	Pengeluaran <i>Production</i> (mt)	Keluasan Hectarage (ha)	Pengeluaran <i>Production</i> (mt)	Keluasan Hectarage (ha)	Pengeluaran <i>Production</i> (mt)	Keluasan Hectarage (ha)	Pengeluaran <i>Production</i> (mt)	Keluasan Hectarage (ha)	Pengeluaran <i>Production</i> (mt)
JOHOR	11,826.25	112,635.50	8,304.24	116,966.34	7,611.66	115,357.93	7,544.17	108,180.40	9,258.50	120,929.20
KEDAH	1,818.82	8,609.34	1,582.59	8,847.45	1,572.53	10,639.82	1,473.70	7,668.29	815.11	8,717.97
KELANTAN	2,140.30	14,737.39	1,981.46	15,555.38	2,078.25	15,095.73	1,782.13	16,688.67	1,977.83	16,185.19
MELAKA	843.85	6,360.05	799.70	4,928.98	556.53	2,965.98	535.41	3,445.12	111.86	468.99
NEGERI SEMBILAN	714.82	12,563.44	491.60	9,059.70	489.33	9,108.62	419.54	7,973.09	418.38	7,659.77
PAHANG	5,288.03	71,596.93	4,975.15	62,421.26	2,540.74	48,549.28	3,457.41	52,536.61	3,258.62	50,574.72
PERAK	2,838.10	31,420.19	2,711.18	31,393.59	2,556.31	32,793.60	2,267.33	26,694.14	2,570.22	35,080.79
PERLIS	162.47	845.00	62.00	1,130.00	41.94	801.00	65.00	1,291.55	19.66	58.35
PULAU PINANG	159.88	713.37	164.84	536.58	143.20	1,245.21	132.22	1,034.48	59.74	766.61
SELANGOR	589.93	3,976.66	417.06	5,606.38	451.64	6,355.93	557.80	8,325.11	605.57	7,048.91
TERENGGANU	1,327.51	8,082.51	918.43	6,728.05	858.21	7,298.56	779.01	6,809.26	851.58	8,480.47
SEM. MALAYSIA <i>Peninsular Malaysia</i>	27,709.96	271,540.39	22,408.25	263,173.72	18,900.34	250,211.66	19,013.72	240,646.73	19,947.07	255,970.95
SABAH	3,458.30	53,651.40	3,632.20	44,123.40	3,719.90	48,484.10	3,878.70	48,657.60	4,073.00	50,594.30
SARAWAK	3,633.00	25,034.20	4,360.90	23,690.60	3,390.00	26,522.77	3,287.50	24,299.50	3,287.00	23,457.10
W.P. LABUAN	92.80	266.60	84.50	266.91	68.66	228.37	30.23	207.50	44.88	230.80
JUMLAH <i>Total</i>	34,894.06	350,492.59	30,485.85	331,254.64	26,078.90	325,446.90	26,210.15	313,811.33	27,351.95	330,253.15

JADUAL 3 - 1 : KELUASAN TANAMAN BUAH-BUAHAN UTAMA MENGIKUT JENIS, MALAYSIA, TAHUN 2017 - 2021

Table 3 - 1 : Hectarage of Major Fruit Crops by Type, Malaysia, 2017 - 2020

PULASAN

(Pulasan)

NEGERI State	2017		2018		2019		2020		2021	
	Keluasan Hectarage (ha)	Pengeluaran Production (mt)	Keluasan Hectarage (ha)	Pengeluaran Production (mt)	Keluasan Hectarage (ha)	Pengeluaran Production (mt)	Keluasan Hectarage (ha)	Pengeluaran Production (mt)	Keluasan Hectarage (ha)	Pengeluaran Production (mt)
JOHOR	504.37	502.05	263.50	590.03	249.90	790.28	298.55	737.30	352.16	831.57
KEDAH	10.32	10.39	10.76	11.04	10.68	12.32	10.00	9.85	10.00	9.06
KELANTAN	-	-	-	-	-	-	-	-	-	-
MELAKA	2.30	6.93	1.40	6.67	0.10	0.09	0.10	0.70	0.30	-
NEGERI SEMBILAN	11.00	47.36	7.60	36.48	7.00	6.40	5.00	2.56	0.50	5.12
PAHANG	1.90	-	5.75	9.53	7.36	3.25	4.63	2.03	3.23	5.10
PERAK	26.92	119.13	39.24	291.12	34.15	135.38	33.53	119.92	33.43	161.72
PERLIS	-	-	-	-	-	-	-	-	-	-
PULAU PINANG	-	-	-	-	-	-	-	-	-	-
SELANGOR	9.90	1.10	4.60	18.26	6.15	18.08	4.70	12.64	25.62	141.88
TERENGGANU	-	-	-	-	-	-	1.00	0.05	1.00	3.00
SEM. MALAYSIA <i>Peninsular Malaysia</i>	566.71	686.96	332.85	963.12	315.34	965.79	357.51	885.05	426.24	1,157.45
SABAH	-	-	-	-	-	-	-	-	-	-
SARAWAK	-	-	-	-	-	-	-	-	-	-
W.P. LABUAN	-	-	-	-	-	-	-	-	-	-
JUMLAH <i>Total</i>	566.71	686.96	332.85	963.12	315.34	965.79	357.51	885.05	426.24	1,157.45

JADUAL 3 - 1 : KELUASAN TANAMAN BUAH-BUAHAN UTAMA MENGIKUT JENIS, MALAYSIA, TAHUN 2017 - 2021

Table 3 - 1 : Hectarage of Major Fruit Crops by Type, Malaysia, 2017 - 2020

RAMBUTAN
(Rambutan)

NEGERI State	2017		2018		2019		2020		2021	
	Keluasan Hectarage (ha)	Pengeluaran Production (mt)	Keluasan Hectarage (ha)	Pengeluaran Production (mt)	Keluasan Hectarage (ha)	Pengeluaran Production (mt)	Keluasan Hectarage (ha)	Pengeluaran Production (mt)	Keluasan Hectarage (ha)	Pengeluaran Production (mt)
JOHOR	2,873.96	3,648.51	1,766.54	6,395.32	1,193.05	6,270.52	1,546.07	6,495.46	1,781.89	9,182.74
KEDAH	1,686.69	3,613.48	2,100.81	6,716.94	1,718.41	6,160.37	1,768.47	4,963.47	1,618.56	6,624.89
KELANTAN	962.97	2,924.32	1,104.23	4,741.44	1,165.39	5,794.39	1,274.12	6,527.61	1,113.73	6,925.87
MELAKA	178.17	696.73	196.52	812.36	69.12	352.56	304.79	1,491.46	0.60	1.90
NEGERI SEMBILAN	847.27	2,314.15	811.19	2,751.41	548.93	2,666.03	577.45	1,800.01	642.08	3,240.54
PAHANG	1,157.51	1,333.98	1,358.00	6,050.51	1,190.03	4,477.11	1,145.90	3,252.47	903.66	5,010.60
PERAK	598.67	3,212.48	674.29	3,794.64	571.81	3,252.35	494.66	2,683.88	596.91	3,661.18
PERLIS	56.30	243.40	76.03	599.41	76.00	540.00	29.90	240.38	18.14	50.85
PULAU PINANG	153.65	873.85	223.64	1,108.94	247.74	1,922.02	168.63	1,250.11	203.68	1,404.24
SELANGOR	84.47	283.55	94.51	456.68	110.23	711.48	140.37	746.13	152.30	879.65
TERENGGANU	205.45	578.95	371.77	1,360.32	571.70	2,464.15	570.99	998.00	516.09	2,248.12
SEM. MALAYSIA <i>Peninsular Malaysia</i>	8,805.11	19,723.41	8,777.53	34,787.95	7,462.41	34,610.99	8,021.35	30,449.00	7,547.64	39,230.58
SABAH	1,674.40	5,014.00	1,681.60	6,192.50	1,646.30	8,017.40	1,649.30	6,942.58	1,631.30	5,071.10
SARAWAK	5,483.80	12,459.90	6,001.30	11,964.10	5,685.40	13,213.20	5,634.00	12,513.10	5,521.50	11,296.90
W.P. LABUAN	32.40	17.70	32.65	46.50	27.05	49.06	9.35	52.92	4.88	29.19
JUMLAH <i>Total</i>	15,995.71	37,215.01	16,493.08	52,991.05	14,821.16	55,890.65	15,314.00	49,957.59	14,705.32	55,627.77

JADUAL 3 - 1 : KELUASAN TANAMAN BUAH-BUAHAN UTAMA MENGIKUT JENIS, MALAYSIA, TAHUN 2017 - 2021

Table 3 - 1 : Hectarage of Major Fruit Crops by Type, Malaysia, 2017 - 2020

SALAK
(Salak)

NEGERI State	2017		2018		2019		2020		2021	
	Keluasan Hectarage (ha)	Pengeluaran Production (mt)	Keluasan Hectarage (ha)	Pengeluaran Production (mt)	Keluasan Hectarage (ha)	Pengeluaran Production (mt)	Keluasan Hectarage (ha)	Pengeluaran Production (mt)	Keluasan Hectarage (ha)	Pengeluaran Production (mt)
JOHOR	3.90	3.15	2.40	2.20	2.20	1.44	3.30	0.33	1.80	3.14
KEDAH	36.67	42.58	31.56	92.48	20.81	158.83	25.16	46.67	17.04	220.57
KELANTAN	486.10	1,676.50	339.91	1,605.75	266.82	1,562.09	266.18	1,664.52	191.60	1,154.44
MELAKA	-	-	-	-	-	-	-	-	-	-
NEGERI SEMBILAN	0.60	8.40	0.60	8.40	0.60	9.60	-	-	-	-
PAHANG	288.35	393.33	234.43	318.97	202.23	265.47	200.27	203.65	135.71	169.18
PERAK	2.80	25.90	2.00	14.68	2.00	15.94	1.20	20.54	1.20	6.68
PERLIS	-	-	-	-	-	-	-	-	-	-
PULAU PINANG	-	-	-	-	-	-	-	-	-	-
SELANGOR	-	-	-	-	-	-	-	-	-	-
TERENGGANU	137.60	903.23	129.69	646.85	63.66	423.50	61.50	116.41	58.30	267.12
SEM. MALAYSIA <i>Peninsular Malaysia</i>	956.02	3,053.10	740.59	2,689.33	558.32	2,436.87	557.61	2,052.11	405.65	1,821.13
SABAH	133.00	1,162.80	133.00	909.50	133.00	1,006.00	133.00	1,022.60	133.00	781.40
SARAWAK	-	-	-	-	-	-	-	-	-	-
W.P. LABUAN	-	-	-	-	-	-	-	-	-	-
JUMLAH <i>Total</i>	1,089.02	4,215.90	873.59	3,598.83	691.32	3,442.87	690.61	3,074.71	538.65	2,602.53

JADUAL 3 - 1 : KELUASAN TANAMAN BUAH-BUAHAN UTAMA MENGIKUT JENIS, MALAYSIA, TAHUN 2017 - 2021

Table 3 - 1 : Hectarage of Major Fruit Crops by Type, Malaysia, 2017 - 2020

TEMBIKAI

Water Melon

NEGERI State	2017		2018		2019		2020		2021	
	Keluasan Hectarage (ha)	Pengeluaran Production (mt)	Keluasan Hectarage (ha)	Pengeluaran Production (mt)	Keluasan Hectarage (ha)	Pengeluaran Production (mt)	Keluasan Hectarage (ha)	Pengeluaran Production (mt)	Keluasan Hectarage (ha)	Pengeluaran Production (mt)
JOHOR	1,269.80	18,519.48	1,311.30	18,454.11	1,049.48	14,955.54	1,168.00	18,630.38	816.70	15,948.20
KEDAH	557.70	8,523.76	675.57	7,564.28	625.83	11,160.70	544.43	5,026.65	332.73	9,864.29
KELANTAN	1,821.94	33,830.81	2,588.72	43,433.94	2,114.19	40,783.29	2,230.84	41,614.73	2,263.36	39,307.49
MELAKA	65.50	833.20	47.20	455.88	152.10	1,907.83	144.10	1,745.87	23.20	357.85
NEGERI SEMBILAN	248.50	4,586.10	378.10	5,022.40	778.20	13,356.26	640.10	13,753.94	281.30	5,606.89
PAHANG	1,917.30	37,359.33	1,579.00	17,182.24	1,436.45	22,212.14	1,991.60	17,247.18	1,555.10	23,809.33
PERAK	239.94	3,509.04	207.96	3,669.27	177.40	3,188.43	189.30	2,840.82	102.50	1,950.36
PERLIS	1,073.00	18,402.00	813.04	16,116.79	115.89	2,089.25	112.33	2,457.03	104.20	2,271.50
PULAU PINANG	-	-	-	-	-	-	-	-	-	-
SELANGOR	31.60	2,605.59	122.20	2,541.80	10.80	296.03	14.00	282.70	12.10	228.90
TERENGGANU	1,733.16	30,845.35	1,345.80	23,711.07	1,078.96	19,746.34	889.46	14,146.53	799.79	13,698.72
SEM. MALAYSIA <i>Peninsular Malaysia</i>	8,958.44	159,014.66	9,068.89	138,151.78	7,539.30	129,695.80	7,924.16	117,745.83	6,290.98	113,043.52
SABAH	395.00	4,482.40	399.20	4,311.34	415.80	4,761.20	442.00	5,431.10	392.90	5,556.80
SARAWAK	1,052.40	8,778.30	987.70	7,792.00	965.70	9,680.30	880.60	11,037.40	884.40	9,234.40
W.P. LABUAN	-	-	1.00	5.47	0.66	9.59	0.60	11.05	-	-
JUMLAH <i>Total</i>	10,405.84	172,275.36	10,456.79	150,260.59	8,921.46	144,146.89	9,247.36	134,225.38	7,568.28	127,834.72

JADUAL 3 - 2 : KELUASAN DAN PENGELUARAN TANAMAN BUAH-BUAHAN LAIN MENGIKUT JENIS, MALAYSIA, 2017 - 2021

Table 3 - 2 : Hectarage and Production of Other Fruit Crops By Type , Malaysia, 2017 - 2021

Jenis Buah <i>Type of Fruit</i>	2017		2018		2019		2020		2021	
	Keluasan Hectarage (ha)	Pengeluaran <i>Production</i> (mt)	Keluasan Hectarage (ha)	Pengeluaran <i>Production</i> (mt)	Keluasan Hectarage (ha)	Pengeluaran <i>Production</i> (mt)	Keluasan Hectarage (ha)	Pengeluaran <i>Production</i> (mt)	Keluasan Hectarage (ha)	Pengeluaran <i>Production</i> (mt)
Abiu <i>Pouteria</i>	-	-	-	-	-	-	-	-	-	-
Anggur <i>Grape</i>	0.40	0.34	2.51	20.01	1.21	7.65	1.36	12.48	0.61	2.11
Avocado <i>Avocado</i>	41.70	192.20	49.70	222.30	58.70	122.40	117.70	210.30	134.00	268.60
Bacang <i>Horse Mango</i>	68.02	576.23	59.29	591.41	49.25	178.29	45.69	172.53	42.43	170.76
Bambangan <i>(Bambangan)</i>	27.80	28.10	28.00	39.50	28.00	47.40	28.00	46.00	28.00	52.50
Belunu <i>(Belunu)</i>	7.80	3.50	7.80	4.50	7.80	18.00	7.80	18.80	7.80	19.20
Belimbing Buluh <i>Cucumber Tree</i>	41.44	268.07	210.18	547.66	87.94	155.93	24.58	82.58	24.12	158.13
Belimbing Hutan <i>Belimbing Hutan</i>	0.01	0.05	0.01	0.03	0.07	0.02	-	-	-	-
Berangan <i>Chestnut</i>	7.00	60.00	0.55	10.22	3.50	34.00	-	-	-	-
Bidara Siam <i>Jujube</i>	-	-	0.05	0.40	0.21	1.56	-	-	0.10	0.90
Binjai <i>Malaysia Mango</i>	-	-	-	-	0.70	0.45	-	-	-	-
Cermai <i>(Cermai)</i>	-	-	-	-	-	-	-	-	-	-
Dabai <i>(Dabai)</i>	1,439.40	4,870.40	1,749.70	6,325.70	1,750.00	6,393.60	1,835.50	6,190.20	1,947.40	5,902.30
Delima <i>Pomegranate</i>	-	-	-	-	0.15	0.03	0.28	0.18	0.15	0.06
Durian Belanda <i>Soursop</i>	443.99	1,186.07	462.41	1,371.38	496.22	1,324.45	482.21	1,168.46	337.07	1,347.78
Gajus <i>Cashew</i>	1.69	10.68	1.64	8.40	2.58	8.19	4.75	8.85	1.83	8.62
Jambu Air <i>Water Rose Apple</i>	404.35	4,285.00	306.23	2,613.97	293.22	3,042.79	254.42	2,408.35	218.11	2,441.44

JADUAL 3 - 2 : KELUASAN DAN PENGELUARAN TANAMAN BUAH-BUAHAN LAIN MENGIKUT JENIS, MALAYSIA, 2017 - 2021

Table 3 - 2 : Hectarage and Production of Other Fruit Crops By Type , Malaysia, 2017 - 2021

Jenis Buah <i>Type of Fruit</i>	2017		2018		2019		2020		2021	
	Keluasan Hectarage (ha)	Pengeluaran Production (mt)	Keluasan Hectarage (ha)	Pengeluaran Production (mt)	Keluasan Hectarage (ha)	Pengeluaran Production (mt)	Keluasan Hectarage (ha)	Pengeluaran Production (mt)	Keluasan Hectarage (ha)	Pengeluaran Production (mt)
Jambu Air Madu <i>Wax Apple</i>	-	-	-	-	-	-	-	-	-	-
Jambu Bol <i>Malacca Bol</i>	-	-	-	-	-	-	-	-	-	-
Jambu Air Mawar <i>(Jambu Air Mawar)</i>	27.51	86.12	23.37	81.82	26.47	91.59	18.83	84.19	16.09	90.48
Kabung/Enau <i>(Kabung/Enau)</i>	16.00	41.90	14.90	39.46	6.10	5.16	7.71	9.50	7.21	2.50
Kedondong <i>(Kedondong)</i>	50.28	187.04	42.00	147.31	37.94	183.68	24.85	126.10	30.80	143.58
Kepayang <i>(Kepayang)</i>	-	-	-	-	-	-	-	-	-	-
Kelubi <i>(Kelubi)</i>	0.44	-	-	-	-	-	-	-	-	-
KerANJI <i>(KerANJI)</i>	-	-	-	-	-	-	-	-	-	-
Kuini <i>(Kuini)</i>	930.63	3,210.91	913.58	2,244.84	754.33	1,870.99	715.58	1,746.54	654.68	1,361.38
Kundang <i>(Kundang)</i>	1.38	5.05	1.80	14.11	-	-	-	-	0.10	0.67
Lemon <i>(Lemon)</i>	46.00	170.20	48.40	142.25	48.00	130.30	46.40	123.50	46.52	125.35
Longan <i>(Longan)</i>	92.49	92.74	38.16	249.67	49.87	1,425.23	115.72	701.77	104.50	639.01
Markisa <i>(Markisa)</i>	72.60	901.97	88.16	1,276.36	153.80	1,258.98	81.92	765.72	71.22	784.13
Mata Kucing <i>Cat's Eye</i>	103.67	88.95	92.86	121.02	90.42	102.12	85.65	85.06	92.28	136.78
Mentega <i>(Mentega)</i>	0.90	0.11	0.80	0.50	-	-	-	-	-	-
Mesta <i>(Mesta)</i>	28.48	40.20	24.03	169.74	55.52	278.16	52.26	130.59	58.84	417.63
Nam-Nam <i>Cynometra</i>	-	-	-	-	-	-	-	-	-	-

JADUAL 3 - 2 : KELUASAN DAN PENGELUARAN TANAMAN BUAH-BUAHAN LAIN MENGIKUT JENIS, MALAYSIA, 2017 - 2021

Table 3 - 2 : Hectarage and Production of Other Fruit Crops By Type , Malaysia, 2017 - 2021

Jenis Buah <i>Type of Fruit</i>	2017		2018		2019		2020		2021	
	Keluasan Hectarage (ha)	Pengeluaran Production (mt)	Keluasan Hectarage (ha)	Pengeluaran Production (mt)	Keluasan Hectarage (ha)	Pengeluaran Production (mt)	Keluasan Hectarage (ha)	Pengeluaran Production (mt)	Keluasan Hectarage (ha)	Pengeluaran Production (mt)
Nona Kapri <i>Custard Apple</i>	3.00	0.74	3.00	1.63	1.04	0.78	2.04	1.29	0.04	0.02
Nona Srikaya <i>(Nona Srikaya)</i>	1.60	16.32	1.00	14.00	1.00	11.53	1.00	12.77	2.00	14.84
Oren <i>Orange</i>	-	-	-	-	-	-	-	-	-	-
Pisang Kaki <i>Persimmon</i>	13.70	62.00	13.00	60.00	-	-	-	-	-	-
Rambai <i>(Rambai)</i>	60.17	253.75	46.50	236.80	43.18	276.37	48.33	252.73	41.94	224.29
Sentol <i>(Sentol)</i>	2.87	13.14	2.21	9.04	2.31	9.06	3.47	16.23	3.13	10.90
Strawberi <i>Strawberry</i>	38.61	949.77	27.17	752.45	27.23	767.13	34.26	945.50	40.74	1,104.47
Sukun <i>(Sukun)</i>	54.72	92.69	17.52	63.02	16.04	39.42	17.64	43.51	22.14	50.03
Tampoi <i>(Tampoi)</i>	-	-	-	-	0.10	0.50	-	-	-	-
Tarap <i>(Tarap)</i>	404.40	893.60	404.25	1,183.25	373.95	1,920.39	373.80	1,815.10	369.40	1,522.30
Tembikai Susu <i>Honey Dew</i>	745.53	14,467.00	1,003.64	16,805.40	579.23	9,169.05	842.92	16,372.96	983.78	18,137.51
Tembikai Wangi <i>Rock Melon</i>	322.91	5,871.38	313.34	5,845.71	353.20	6,979.38	322.12	6,455.66	352.89	7,291.98
Jumlah <i>Total</i>	5,501.49	38,926.22	5,997.76	41,213.80	5,399.28	35,854.58	5,596.79	40,007.44	5,639.92	42,430.28

JADUAL 3 - 2 : KELUASAN DAN PENGELUARAN TANAMAN BUAH-BUAHAN LAIN MENGIKUT JENIS, MALAYSIA, 2017 - 2021

Table 3 - 2 : Hectarage and Production of Other Fruit Crops By Type , Malaysia, 2017 - 2021

Jenis Buah Type of Fruit	2017		2018		2019		2020		2021	
	Keluasan Hectarage (ha)	Pengeluaran Production (mt)	Keluasan Hectarage (ha)	Pengeluaran Production (mt)	Keluasan Hectarage (ha)	Pengeluaran Production (mt)	Keluasan Hectarage (ha)	Pengeluaran Production (mt)	Keluasan Hectarage (ha)	Pengeluaran Production (mt)
Abiu <i>Pouteria</i>	-	-	-	-	-	-	-	-	-	-
Anggur <i>Grape</i>	0.40	0.34	2.51	20.01	1.21	7.65	1.36	12.48	0.61	2.11
Avocado <i>Avocado</i>	41.70	192.20	49.70	222.90	58.70	122.40	117.70	210.30	134.00	268.60
Bacang <i>Horse Mango</i>	68.02	576.23	59.29	591.41	49.25	178.29	45.69	172.53	42.43	170.76
Bambangan <i>(Bambangan)</i>	27.80	28.10	28.00	39.50	28.00	47.40	28.00	46.00	28.00	52.50
Belunu <i>(Belunu)</i>	7.80	3.50	7.80	4.50	7.80	18.00	7.80	18.80	7.80	19.20
Belimbing Buluh <i>Cucumber Tree</i>	41.44	268.07	210.18	547.66	87.94	155.93	24.58	82.58	24.12	158.13
Belimbing Hutan <i>Belimbing Hutan</i>	0.01	0.05	0.01	0.03	0.07	0.02	-	-	-	-
Berangan <i>Chestnut</i>	7.00	60.00	0.55	10.22	3.50	34.00	-	-	-	-
Bidara Siam <i>Jujube</i>	-	-	0.05	0.40	0.21	1.56	-	-	0.10	0.90
Binjai <i>Malaysia Mango</i>	-	-	-	-	0.70	0.45	-	-	-	-
Buah Ajaib <i>(Buah Ajaib)</i>	0.00	2.75	-	-	-	-	-	-	-	-
Dabai <i>(Dabai)</i>	1,439.40	4,870.40	1,749.70	6,325.70	1,750.00	6,393.60	1,835.50	6,190.20	1,947.40	5,902.30
Delima <i>Pomegranate</i>	-	-	-	-	0.15	0.03	0.28	0.18	0.15	0.06
Durian Belanda <i>Soursop</i>	443.99	1,186.07	462.41	1,371.98	496.22	1,324.45	482.21	1,168.46	337.07	1,347.78
Gajus <i>Cashew</i>	1.69	10.68	1.64	8.40	2.58	8.19	4.75	8.85	1.83	8.62
Jambu Air <i>Water Rose Apple</i>	404.35	4,285.00	306.23	2,613.97	293.22	3,042.79	254.42	2,408.35	218.11	2,441.44

JADUAL 3 - 2 : KELUASAN DAN PENGELUARAN TANAMAN BUAH-BUAHAN LAIN MENGIKUT JENIS, MALAYSIA, 2017 - 2021

Table 3 - 2 : Hectarage and Production of Other Fruit Crops By Type , Malaysia, 2017 - 2021

Jenis Buah Type of Fruit	2017		2018		2019		2020		2021	
	Keluasan Hectarage (ha)	Pengeluaran Production (mt)	Keluasan Hectarage (ha)	Pengeluaran Production (mt)	Keluasan Hectarage (ha)	Pengeluaran Production (mt)	Keluasan Hectarage (ha)	Pengeluaran Production (mt)	Keluasan Hectarage (ha)	Pengeluaran Production (mt)
Jambu Air Madu <i>Wax Apple</i>	-	-	-	-	-	-	-	-	-	-
Jambu Bol <i>Malacca Bol</i>	-	-	-	-	-	-	-	-	-	-
Jambu Air Mawar <i>(Jambu Air Mawar)</i>	27.51	86.12	23.37	81.82	26.47	91.59	18.83	84.19	16.09	90.48
Kabung/Enau <i>(Kabung/Enau)</i>	16.00	41.90	14.90	39.46	6.10	5.16	7.71	9.50	7.21	2.50
Kedondong <i>(Kedondong)</i>	50.28	187.04	42.00	147.61	37.94	183.68	24.85	126.10	30.80	143.58
Kepayang <i>(Kepayang)</i>	-	-	-	-	-	-	-	-	-	-
Kelubi <i>(Kelubi)</i>	0.44	-	-	-	-	-	-	-	-	-
Keranji <i>(Keranji)</i>	-	-	-	-	-	-	-	-	-	-
Kuini <i>(Kuini)</i>	930.63	3,210.91	913.58	2,244.84	754.33	1,870.99	715.58	1,746.54	654.68	1,361.38
Kundang <i>(Kundang)</i>	1.38	5.05	1.80	14.11	-	-	-	-	0.10	0.67
Lemon <i>(Lemon)</i>	46.00	170.20	48.40	139.75	48.00	130.30	46.40	123.50	46.52	125.35
Longan <i>(Longan)</i>	92.49	92.74	38.16	249.67	49.87	1,425.23	115.72	701.77	104.50	639.01
Markisa <i>(Markisa)</i>	72.60	901.97	88.16	1,276.36	153.80	1,258.98	81.92	765.72	71.22	784.13
Mata Kucing <i>Cat's Eye</i>	103.67	88.95	92.86	121.02	90.42	102.12	85.65	85.06	92.28	136.78
Mentega <i>(Mentega)</i>	0.90	0.11	0.80	0.50	-	-	-	-	-	-
Mesta <i>(Mesta)</i>	28.48	40.20	24.03	169.74	55.52	278.16	52.26	130.59	58.84	417.63
Nam-Nam <i>Cynometra</i>	-	-	-	-	-	-	-	-	-	-

JADUAL 3 - 2 : KELUASAN DAN PENGELUARAN TANAMAN BUAH-BUAHAN LAIN MENGIKUT JENIS, MALAYSIA, 2017 - 2021

Table 3 - 2 : Hectarage and Production of Other Fruit Crops By Type , Malaysia, 2017 - 2021

Jenis Buah Type of Fruit	2017		2018		2019		2020		2021	
	Keluasan Hectarage (ha)	Pengeluaran Production (mt)	Keluasan Hectarage (ha)	Pengeluaran Production (mt)	Keluasan Hectarage (ha)	Pengeluaran Production (mt)	Keluasan Hectarage (ha)	Pengeluaran Production (mt)	Keluasan Hectarage (ha)	Pengeluaran Production (mt)
Nona Kapri <i>Custard Apple</i>	3.00	0.74	3.00	1.63	1.04	0.78	2.04	1.29	0.04	0.02
Nona Srikaya <i>(Nona Srikaya)</i>	1.60	16.32	1.00	14.00	1.00	11.53	1.00	12.77	2.00	14.84
Oren <i>Orange</i>	-	-	-	-	-	-	-	-	-	-
Pisang Kaki <i>Persimmon</i>	13.70	62.00	13.00	60.00	-	-	-	-	-	-
Rambai <i>(Rambai)</i>	60.17	253.75	46.50	237.10	43.18	276.37	48.33	252.73	41.94	224.29
Sentol <i>(Sentol)</i>	2.87	13.14	2.21	9.04	2.31	9.06	3.47	16.23	3.13	10.90
Strawberi <i>Strawberry</i>	38.61	949.77	27.17	752.45	27.23	767.13	34.26	945.50	40.74	1,104.47
Sukun <i>(Sukun)</i>	54.72	92.69	17.52	64.82	16.04	39.42	17.64	43.51	22.14	50.03
Tampoi <i>(Tampoi)</i>	-	-	-	-	0.10	0.50	-	-	-	-
Tarap <i>(Tarap)</i>	404.40	893.60	404.25	1,178.45	373.95	1,920.39	373.80	1,815.10	369.40	1,522.30
Tembikai Susu <i>Honey Dew</i>	745.53	14,467.00	1,003.64	16,805.40	579.23	9,169.05	842.92	16,372.96	983.78	18,137.51
Tembikai Wangi <i>Rock Melon</i>	322.91	5,871.38	313.34	5,845.71	353.20	6,979.38	322.12	6,455.66	352.89	7,291.98
Jumlah <i>Total</i>	5,501.49	38,928.97	5,997.76	41,210.10	5,399.28	35,854.58	5,596.79	40,007.44	5,639.92	42,430.28

JADUAL 3 - 3 : Purata Harga Buah-Buahan Utama Terpilih Mengikut Jenis, Malaysia, 2017 - 2021

Table 3 - 3 : Average Price of Major Selected Fruits, Malaysia, 2017 - 2021

Jenis Buah Type of Fruit (Kg)	Harga Ladang Farm Price					Harga Borong Wholesale Price					Harga Runcit Retail Price				
	2017 (RM)	2018 (RM)	2019 (RM)	2020 (RM)	2021 (RM)	2017 (RM)	2018 (RM)	2019 (RM)	2020 (RM)	2021 (RM)	2017 (RM)	2018 (RM)	2019 (RM)	2020 (RM)	2021 (RM)
Belimbing <i>Starfruit</i>	2.20	2.10	2.55	2.48	2.23	4.05	3.75	3.90	3.93	4.10	5.60	5.50	5.60	6.00	6.20
Betik <i>Papaya</i>	1.43	1.42	1.60	1.52	1.52	2.20	2.35	2.53	2.43	2.70	3.27	3.55	3.72	3.92	3.95
Durian <i>(Durian)</i>	13.25	18.08	19.86	18.79	18.88	16.73	20.69	25.34	20.72	20.92	24.80	27.73	30.33	27.53	28.15
Jambu Batu <i>Guava</i>	2.50	2.28	3.30	2.55	2.45	4.00	3.90	4.25	4.33	4.55	5.45	5.45	6.03	6.43	9.99
Mangga <i>Mango</i>	8.93	9.20	7.17	7.33	8.13	9.19	14.30	9.30	7.30	7.42	11.83	14.96	10.17	9.92	9.99
Manggis <i>Mangoesteen</i>	4.20	2.80	3.75	3.75	3.15	6.00	5.95	4.55	5.15	4.70	8.35	8.35	6.55	8.15	7.55
Nanas <i>Pineapple</i>	1.96	1.86	1.98	1.76	1.80	2.68	2.68	2.74	2.59	2.73	3.70	3.70	3.70	3.75	3.80
Nangka <i>Jackfruit</i>	2.09	2.09	1.95	1.88	1.88	3.39	3.36	4.88	3.80	3.60	5.20	5.20	5.05	6.76	7.30
Pisang <i>Banana</i>	1.73	1.67	1.78	1.75	1.74	3.08	2.95	3.08	3.09	3.12	4.28	4.28	4.28	4.38	4.58
Rambutan <i>(Rambutan)</i>	2.83	2.13	2.23	2.50	2.42	4.11	3.28	3.22	3.79	4.19	6.29	6.29	5.28	5.70	6.96
Tembikai <i>Water Melon</i>	1.32	1.34	1.48	1.38	1.69	2.01	2.55	2.20	2.06	2.29	2.98	2.98	3.25	3.08	3.28

Sumber : Lembaga Pemasaran Pertanian Persekutuan (FAMA)

Source : Federal Agricultural Marketing Authority (FAMA)

Sumber Rujukan

Source of Reference

1. Kementerian Pertanian dan Industri Makanan (MAFI)

- Bahagian Perancangan Strategik,
Jabatan Pertanian Malaysia.
- Kementerian Pertanian dan Industri Makanan

2. Lembaga Pemasaran Pertanian Persekutuan (FAMA)

- Buku Warta Barangan 2021



JABATAN PERTANIAN MALAYSIA

Department of Agriculture Malaysia

Aras 7 – 17, Wisma Tani,

No. 30, Persiaran Perdana, Presint 4,

Pusat Pentadbiran Kerajaan Pesekutuan

62624 Putrajaya, Malaysia.

Tel.: 03-88703000 Fax.: 03-88884775

Laman Web: <http://www.doa.gov.my>