



STATISTIK TANAMAN BUAH-BUAHAN

2020

Fruit Crops Statistic



JABATAN PERTANIAN MALAYSIA
Department of Agriculture, Malaysia



STATISTIK TANAMAN

BUAH-BUAHAN *Fruit Crop Statistics*

MALAYSIA 2020



JABATAN PERTANIAN
Department of Agriculture
Putrajaya, Malaysia





DATA BUAH, MALAYSIA

PENGELUARAN, LUAS BERTANAM DAN LUAS BERHASIL 2019 & 2020

JABATAN PERTANIAN MALAYSIA

<http://www.doa.gov.my/>



@mydoa_hq

JUMLAH PENGELUARAN
2020
 1,549,791 tan
2019
 1,560,906 tan

LUAS BERTANAM
2020
 191,866 ha
2019
 184,549 ha

LUAS BERHASIL
2020
 135,067 ha
2019
 131,373 ha

PENGELUARAN 2019 & 2020 (tan)

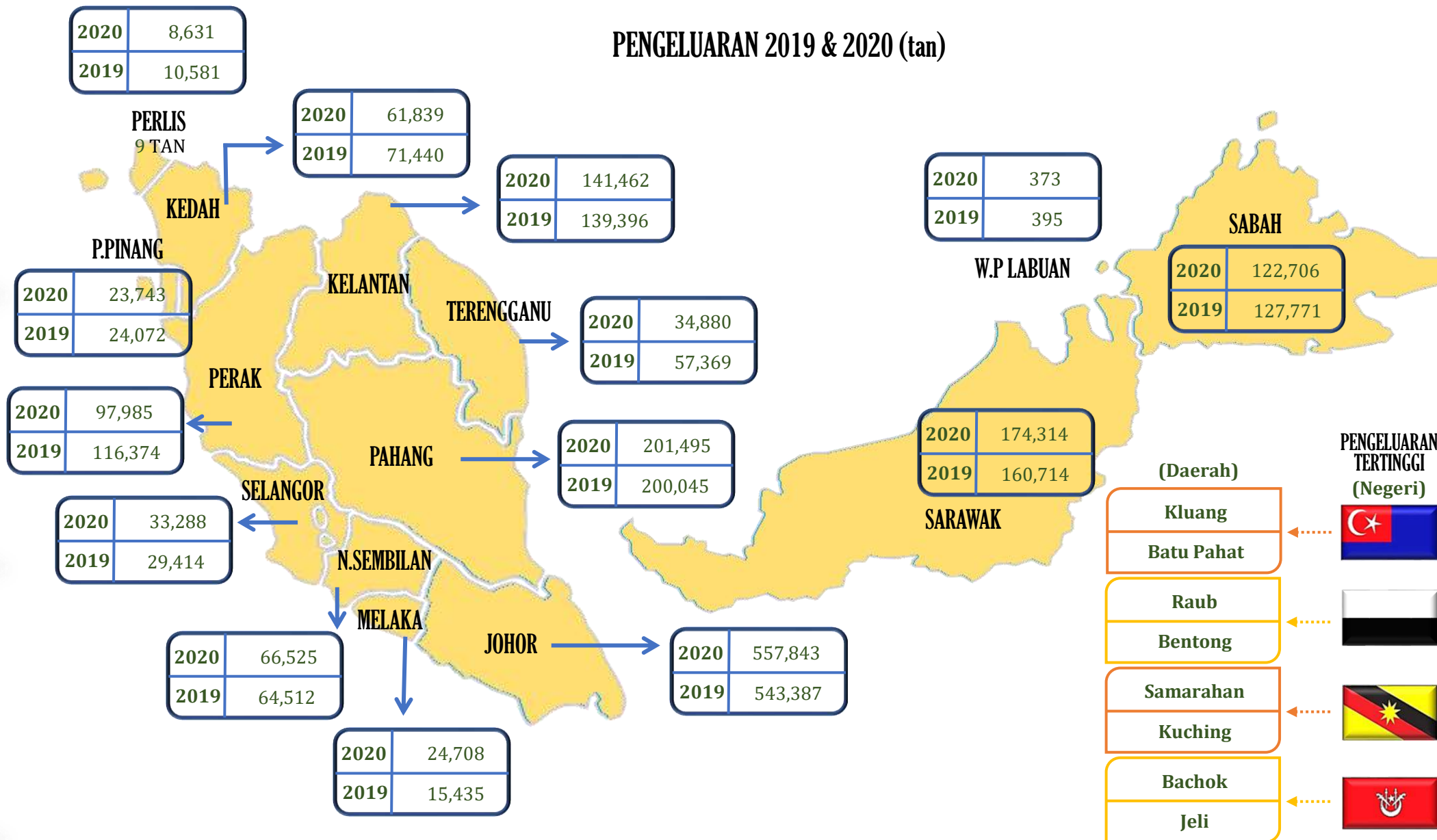



DATA BUAH, MALAYSIA

10 BUAH UTAMA, 2020

JABATAN PERTANIAN MALAYSIA

<http://www.doa.gov.my/>



@mydoa_hq

Seremban
Tangkak
Gombak

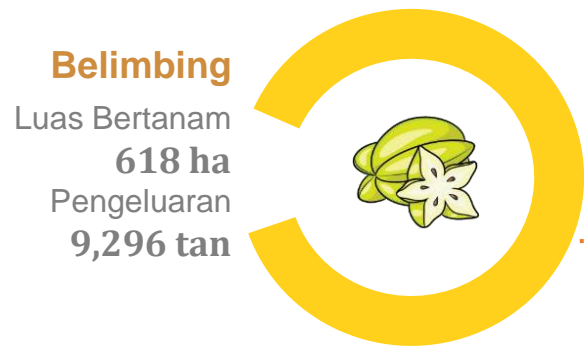

Batu Pahat
Raub
Tenom



Raub
Tangkak
Kuching



Btg Padang
Tangkak
Tenom

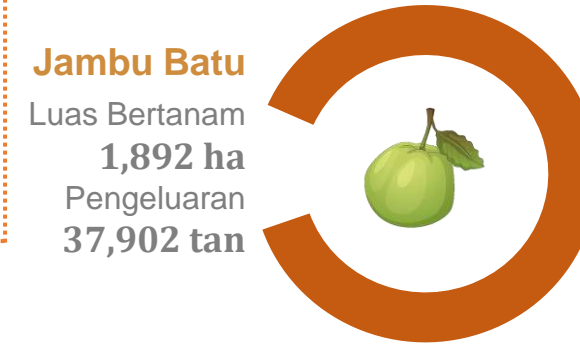

Tangkak
Yan
Pasir Mas

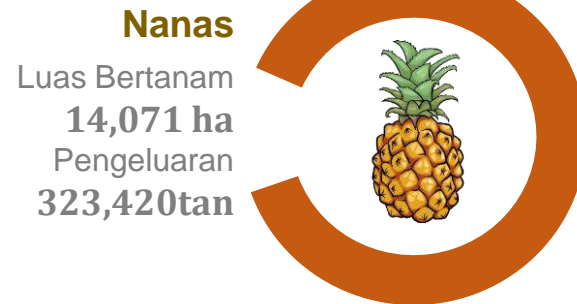

Kluang
Samarahan
Kuala Langat

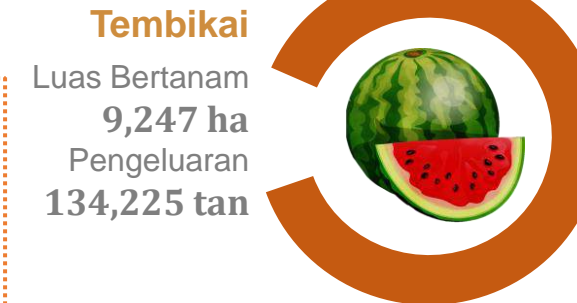

Tampin
Temerloh
Gombak

Tangkak
Raub
Kota Belud

Betong
Tuaran
Tangkak

Bachok
Rompin
Marang

KANDUNGAN
Contents

Muka Surat
Page

KANDUNGAN
Contents

i

SENARAI JADUAL
List of Tables

ii - vi

NOTA KETERANGAN
Explanatory Notes

vii - ix

SENARAI TANAMAN BUAH-BUAHAN MENGIKUT NAMA TEMPATAN, INGGERIS DAN BOTANI
List of Fruit Crops by Local, English and Botanical Names

x - xii

BAHAGIAN 1 **Data Penting – Tanaman Buah-Buahan Malaysia, Tahun 2020**
Section *Key Data – Fruit Crops Malaysia, 2020*

1 - 10

BAHAGIAN 2 **Keluasan, Pengeluaran dan Nilai Pengeluaran Tanaman Buah-Buahan Malaysia, 2020**
Section *Hectareage, Production and Value of Production of Fruit Crops Malaysia, 2020*

11 - 155

BAHAGIAN 3 **Data Siri Masa dan Purata Harga Buah-Buahan Malaysia, 2016 - 2020**
Section *Time Series Data and Average Price of Selected Fruits, Malaysia, 2016 - 2020*

156 - 180

SUMBER RUJUKAN
Source of References

SENARAI JADUAL
List of Tables

Jadual <i>Tables</i>	Tajuk <i>Title</i>	Muka Surat <i>Page</i>
BAHAGIAN I <i>SECTION</i>	DATA PENTING – TANAMAN BUAH-BUAHAN, MALAYSIA, 2020 <i>KEY DATA – FRUIT CROPS MALAYSIA, 2020</i>	
Jadual 1-1 <i>Table</i>	Ringkasan Data Bagi Tanaman Buah-Buahan, Malaysia, 2020 <i>Summary Data on Fruit Crops, Malaysia, 2020</i>	1
Jadual 1-2	Data Perdagangan – Eksport, Import dan Imbangan Perdagangan Buah-Buahan, Malaysia, 2020 <i>Table Trade Data – Export, Import and Balance of Trade for Fruits, Malaysia, 2020</i>	1
Jadual 1-3 <i>Table</i>	Keluasan, Pengeluaran dan Nilai Pengeluaran Tanaman Buah-Buahan, Malaysia, 2020 <i>Hectareage, Production and Value of Production of Fruit Crops, Malaysia, 2020</i>	2
Jadual 1-4 <i>Table</i>	Keluasan, Pengeluaran dan Nilai Pengeluaran Tanaman Buah-Buahan Utama Mengikut Musim, Malaysia, 2020 <i>Hectareage, Production and Value of Production of Major Fruit by Seasonal, Malaysia, 2020</i>	3
Jadual 1-5 <i>Table</i>	Keluasan, Pengeluaran dan Nilai Pengeluaran Tanaman Buah-Buahan Utama Mengikut Negeri, Malaysia, 2020 <i>Hectareage, Production and Value of Production of Major Fruit Crops by States, Malaysia, 2020</i>	4
Jadual 1-6 <i>Table</i>	Keluasan, Pengeluaran dan Nilai Pengeluaran Tanaman Buah-Buahan Utama, Malaysia, 2020 <i>Hectareage, Production and Value of Production of Major Fruit Crops, Malaysia, 2020</i>	5
Jadual 1-7 <i>Table</i>	Keluasan Tertinggi Bagi Sepuluh Jenis Buah-Buahan, Malaysia, 2020 <i>The Highest Hectareage for Ten Fruit Crops, Malaysia, 2020</i>	6
Jadual 1-8 <i>Table</i>	Keluasan Tanaman Buah-Buahan Lain Mengikut Negeri, Malaysia, 2020 <i>Hectareage of Other Fruit Crops by States, Malaysia, 2020</i>	7
Jadual 1-9 <i>Table</i>	Keluasan Tanaman Buah-Buahan Utama Mengikut Negeri, Malaysia, 2016 - 2020 <i>Hectareage of Major Fruit Crops by States, Malaysia, 2016 - 2020</i>	8

Jadual 1-10 <i>Table</i>	Keluasan Tanaman Buah-Buahan Lain Mengikut Negeri, Malaysia, 2016 - 2020 <i>Hectareage of Other Fruit Crops by State, Malaysia, 2016 - 2020</i>	9
Jadual 1-11 <i>Table</i>	Keluasan dan Pengeluaran Tanaman Buah-Buahan Mengikut Negeri Malaysia, 2016 – 2020 <i>Hectareage and Production of All Type of Fruit Crops by State, Malaysia, 2016 – 2020</i>	10
BAHAGIAN II SECTION	KELUASAN, PENGELUARAN DAN NILAI PENGELUARAN TANAMAN BUAH-BUAHAN, MALAYSIA, 2020 <i>HECTAREAGE, PRODUCTION AND VALUE OF PRODUCTION OF FRUIT CROPS, MALAYSIA, 2020</i>	
Jadual 2-1 <i>Table</i>	Keluasan, Pengeluaran dan Nilai Pengeluaran Tanaman Buah-Buahan Utama Mengikut Negeri, Malaysia, 2020 <i>Hectareage, Production and Value of Production of Major Fruit Crops by State, Malaysia, 2020</i>	11 - 21
Jadual 2-2 <i>Table</i>	Keluasan Tanaman Buah-Buahan Lain Mengikut Negeri, Malaysia, 2020 <i>Hectareage of Other Fruit Crops by State, Malaysia, 2020</i>	22 - 34
JOHOR		
Jadual 2-3 <i>Table</i>	Keluasan, Pengeluaran dan Nilai Pengeluaran Tanaman Buah-Buahan Utama Mengikut Daerah, Johor, 2020 <i>Hectareage, Production and Value of Production of Major Fruit Crops by District, Johore, 2020</i>	35 – 40
Jadual 2-3a <i>Table</i>	Keluasan Tanaman Buah-Buahan Lain Mengikut Daerah, Johor, 2020 <i>Hectareage of Other Fruit Crops by District, Johore, 2020</i>	41– 43
KEDAH		
Jadual 2-4 <i>Table</i>	Keluasan, Pengeluaran dan Nilai Pengeluaran Tanaman Buah-Buahan Utama Mengikut Daerah, Kedah, 2020 <i>Hectareage, Production and Value of Production of Major Fruit Crops by District, Kedah, 2020</i>	44– 49
Jadual 2-4a <i>Table</i>	Keluasan Tanaman Buah-Buahan Lain Mengikut Daerah, Kedah, 2020 <i>Hectareage of Other Fruit Crops by District, Kedah, 2020</i>	50 – 52

KELANTAN

Jadual 2-5 <i>Table</i>	Keluasan, Pengeluaran dan Nilai Pengeluaran Tanaman Buah-Buahan Utama Mengikut Daerah, Kelantan, 2020 <i>Hectareage, Production and Value of Production of Major Fruit Crops by District, Kelantan, 2020</i>	53 – 57
Jadual 2-5a <i>Table</i>	Keluasan Tanaman Buah-Buahan Lain Mengikut Daerah, Kelantan, 2020 <i>Hectareage of Other Fruit Crops by District, Kelantan, 2020</i>	58 – 59

MELAKA

Jadual 2-6 <i>Table</i>	Keluasan, Pengeluaran dan Nilai Pengeluaran Tanaman Buah-Buahan Utama Mengikut Daerah, Melaka, 2020 <i>Hectareage, Production and Value of Production of Major Fruit Crops by District, Melaka, 2020</i>	60 – 62
Jadual 2-6a <i>Table</i>	Keluasan Tanaman Buah-Buahan Lain Mengikut Daerah, Melaka, 2020 <i>Hectareage of Other Fruit Crops by District, Melaka, 2020</i>	63

NEGERI SEMBILAN

Jadual 2-7 <i>Table</i>	Keluasan, Pengeluaran dan Nilai Pengeluaran Tanaman Buah-Buahan Utama Mengikut Daerah, Negeri Sembilan, 2020 <i>Hectareage, Production and Value of Production of Major Fruit Crops by District, Negeri Sembilan, 2020</i>	64 – 69
Jadual 2-7a <i>Table</i>	Keluasan Tanaman Buah-Buahan Lain Mengikut Daerah, Negeri Sembilan, 2020 <i>Hectareage of Other Fruit Crops by District, Negeri Sembilan, 2020</i>	70

PAHANG

Jadual 2-8 <i>Table</i>	Keluasan, Pengeluaran dan Nilai Pengeluaran Tanaman Buah-Buahan Utama Mengikut Daerah, Pahang, 2020 <i>Hectareage, Production and Value of Production of Major Fruit Crops by District, Pahang, 2020</i>	71 – 78
Jadual 2-8a <i>Table</i>	Keluasan Tanaman Buah-Buahan Lain Mengikut Daerah, Pahang, 2020 <i>Hectareage of Other Fruit Crops by District, Pahang, 2020</i>	79 – 81

PERAK

Jadual 2-9 <i>Table</i>	Keluasan, Pengeluaran dan Nilai Pengeluaran Tanaman Buah-Buahan Utama Mengikut Daerah, Perak, 2020 <i>Hectareage, Production and Value of Production of Major Fruit Crops by District, Perak, 2020</i>	82 – 87
-----------------------------------	---	---------

Jadual 2-9a <i>Table</i>	Keluasan Tanaman Buah-Buahan Lain Mengikut Daerah, Perak, 2020 <i>Hectareage of Other Fruit Crops by District, Perak, 2020</i>	88 - 90
PERLIS		
Jadual 2-10 <i>Table</i>	Keluasan, Pengeluaran dan Nilai Pengeluaran Tanaman Buah-Buahan Utama Mengikut Daerah, Perlis, 2020 <i>Hectareage, Production and Value of Production of Major Fruit Crops by District, Perlis, 2020</i>	91
Jadual 2-10a <i>Table</i>	Keluasan Tanaman Buah-Buahan Lain Mengikut Daerah, Perlis, 2020 <i>Hectareage of Other Fruit Crops by District, Perlis, 2020</i>	92
PULAU PINANG		
Jadual 2-11 <i>Table</i>	Keluasan, Pengeluaran dan Nilai Pengeluaran Tanaman Buah-Buahan Utama Mengikut Daerah, Pulau Pinang, 2020 <i>Hectareage, Production and Value of Production of Major Fruit Crops by District, Penang, 2020</i>	93 – 96
Jadual 2-11a <i>Table</i>	Keluasan Tanaman Buah-Buahan Lain Mengikut Daerah, Pulau Pinang, 2020 <i>Hectareage of Other Fruit Crops by District, Penang, 2020</i>	97
SELANGOR		
Jadual 2-12 <i>Table</i>	Keluasan, Pengeluaran dan Nilai Pengeluaran Tanaman Buah-Buahan Utama Mengikut Daerah, Selangor, 2020 <i>Hectareage, Production and Value of Production of Major Fruit Crops by District, Selangor, 2020</i>	98 - 103
Jadual 2-12a <i>Table</i>	Keluasan Tanaman Buah-Buahan Lain Mengikut Daerah, Selangor, 2020 <i>Hectareage of Other Fruit Crops by District, Selangor, 2020</i>	104 – 105
TERENGGANU		
Jadual 2-13 <i>Table</i>	Keluasan, Pengeluaran dan Nilai Pengeluaran Tanaman Buah-Buahan Utama Mengikut Daerah, Terengganu, 2020 <i>Hectareage, Production and Value of Production of Major Fruit Crops by District, Terengganu, 2020</i>	106 – 111
Jadual 2-13a <i>Table</i>	Keluasan Tanaman Buah-Buahan Lain Mengikut Daerah, Terengganu, 2020 <i>Hectareage of Other Fruit Crops by District, Terengganu, 2020</i>	112 - 113

SABAH

Jadual 2-14 <i>Table</i>	Keluasan, Pengeluaran dan Nilai Pengeluaran Tanaman Buah-Buahan Utama Mengikut Daerah, Sabah, 2020 <i>Hectareage, Production and Value of Production of Major Fruit Crops by District, Sabah, 2020</i>	114 – 124
Jadual 2-14a <i>Table</i>	Keluasan Tanaman Buah-Buahan Lain Mengikut Daerah, Sabah, 2020 <i>Hectareage of Other Fruit Crops by District, Sabah, 2020</i>	125 - 129

SARAWAK

Jadual 2-15 <i>Table</i>	Keluasan, Pengeluaran dan Nilai Pengeluaran Tanaman Buah-Buahan Utama Mengikut Daerah, Sarawak, 2020 <i>Hectareage, Production and Value of Production of Major Fruit Crops by District, Sarawak, 2020</i>	130 – 149
Jadual 2-15a <i>Table</i>	Keluasan Tanaman Buah-Buahan Lain Mengikut Daerah, Sarawak, 2020 <i>Hectareage of Other Fruit Crops by District, Sarawak, 2020</i>	150 – 153

WILAYAH PERSEKUTUAN LABUAN

Jadual 2-16 <i>Table</i>	Keluasan, Pengeluaran dan Nilai Pengeluaran Tanaman Buah-Buahan Utama, WP Labuan, 2020 <i>Hectareage, Production and Value of Production of Major Fruit Crops, FT of Labuan, 2020</i>	154
Jadual 2-16a <i>Table</i>	Keluasan Tanaman Buah-Buahan Lain, WP Labuan, 2020 <i>Hectareage of Other Fruit Crops, FT of Labuan, 2020</i>	155

BAHAGIAN III SECTION

DATA SIRI MASA TANAMAN BUAH-BUAHAN, MALAYSIA TIME SERIES DATA ON FRUIT CROPS, MALAYSIA

Jadual 3-1 <i>Table</i>	Keluasan dan Pengeluaran Tanaman Buah-Buahan Utama Mengikut Jenis, Malaysia, 2016 - 2020 <i>Hectareage and Production of Major Fruit Crops by State and Type, Malaysia, 2016 - 2020</i>	156 – 176
Jadual 3-2 <i>Table</i>	Keluasan dan Pengeluaran Tanaman Buah-Buahan Lain Mengikut Jenis, Malaysia, 2016 - 2020 <i>Hectareage and Production of Other Fruit Crops by Type, Malaysia, 2016 - 2020</i>	177 - 179
Jadual 3-3 <i>Table</i>	Purata Harga Buah-Buahan Utama Terpilih Mengikut Jenis, Malaysia, 2016 - 2020 <i>Average Price of Major Selected Fruits, Malaysia, 2016 - 2020</i>	180

SUMBER RUJUKAN *Source of References*

NOTA KETERANGAN

1 Pendahuluan

Perangkaan tahun 2020 ini merupakan perangkaan tanaman bagi buah-buahan melibatkan 21 jenis buah-buahan utama dan 43 jenis buah-buahan lain.

2 Punca Maklumat Dan Pengumpulan Data

Data bagi tanaman buah-buahan dikumpulkan secara tahunan dari AgrIs Geo Portal yang diisi oleh Agen Pengembangan Kawasan (APK) secara bulanan. Bagi Sabah, Sarawak dan W.P Labuan, data dibekalkan oleh Jabatan Pertanian Negeri masing-masing. Data yang dimajukan oleh negeri kemudiannya disemak dan disahkan bersama sebelum diterbitkan.

3 Konsep dan Liputan Keluasan Tanaman

3.1 Keluasan sesuatu tanaman adalah berasaskan kepada Keluasan Tanaman Setara (CHE). Keluasan Tanaman Setara untuk tanaman kekal diperolehi melalui pengiraan jumlah bilangan pokok di dalam sesuatu lot dibahagikan dengan bilangan pokok yang disyorkan sehektar bagi tanaman tersebut.

EXPLANATORY NOTES

1 Introduction

This statistics for year 2020 is the report on 21 varieties of major fruit crops and 43 varieties of others fruit crops.

2 Source of Information And Data Collection

Data for all types of fruits are compiled annually from AgrIs Geo Portal collected monthly by Agriculture Assistants (AA's). For Sabah, Sarawak and W.P. Labuan, data supplied from each state Department of Agriculture. Data submitted by the states then verified again together before published.

3 Concept and Scope of Crop Hectareage

3.1 *The hectareage of each crop is based on the Crop Hectareage Equivalent (CHE). The CHE for a permanent crop is obtained by dividing the total trees planted on a particular lot by the recommended planting density per ha of that particular crop.*

3.2 Keluasan tanaman merangkumi semua kawasan pertanian di Malaysia termasuk sektor pekebun kecil (individu atau kelompok), estet, skim pembangunan tanah pertanian dan lain-lain.

4 Anggaran Hasil Pengeluaran

Kaedah pengiraan anggaran hasil pengeluaran diperolehi melalui Penyiasatan Pengeluaran Tanaman (CPS – Crop Production Survey) dibuat secara sampel oleh Pembantu Pertanian Kawasan. Selain itu hasil pengeluaran juga diperolehi menggunakan kaedah kiraan hasil potensi atau melalui rekod ladang.

5 Nilai Pengeluaran (RM)

Nilai pengeluaran adalah berdasarkan Purata Harga Ladang di peringkat nasional yang diperolehi dari Buku Warta Barangan 2020 yang dikeluarkan oleh FAMA. Ini selaras dengan Dasar Jihad Memerangi Orang Tengah yang dilaksanakan oleh Kementerian Pertanian dan Industri Makanan.

3.2 *Crop Hectareage covers all agricultural areas in Malaysia including small holder sectors (individual or group), estates, agricultural land development schemes and others.*

4 Estimate of Yield Production

The method of estimating the yield for production obtained from crop production survey (CPS) through sampling done by Agriculture Assistants. Besides, the production also obtained using estimation based on potential yield or farm record.

5 Value of Production (RM)

Production value is based on average ex-farm prices at the national level obtained from "Buku Warta Barangan 2020" issued by FAMA. This is going well with the draf plan for "Jihad Orang Tengah" implemented by the Ministry of Agriculture and Food Industries.

Am
General

Ha	Hektar <i>Hectare</i>
CHE	Keluasan Hektar Setara <i>Crop Hectareage Equivalent</i>
Mt	Tan metrik <i>Metric tan</i>
RM	Ringgit Malaysia <i>Malaysia Ringgit</i>
n.a	Data tidak diperolehi <i>Not available</i>
0.00	Data kurang dari 0.01 ha <i>Data below than 0.01 ha</i>
-	Tiada data <i>No data</i>

Catatan : Oleh kerana proses pembulatan angka dengan titik perpuluhan kepada angka penuh, jumlah angka yang dihasilkan berhampiran tidak sama dengan campuran satu persatu bagi tiap-tiap ruangan (dan baris) di Bahagian 1, 2 & 3 dalam laporan ini.

Note : *Due to the process of rounding of numbers with decimal points to the nearest whole number, the resulted totals maybe do not add up to its individual column (and row) in section 1, 2 & 3 of this report.*

SENARAI TANAMAN BUAH – BUAHAN UTAMA MENGIKUT NAMA TEMPATAN, INGGERIS DAN BOTANI

List of Major Fruit Crops by Local, English and Botanical Names

Nama Tempatan <i>Local Name</i>	Nama Inggeris <i>English Name</i>	Nama Botani <i>Botanical Name</i>
Belimbing	Starfruit	<i>Averrhoa carambola</i> L.
Betik	Papaya	<i>Carica papaya</i> L.
Cempedak	(Cempedak)	<i>Artocarpus champeden</i> Spreng
Ciku	Sapodilla	<i>Manikara sapata</i> L.
Dokong	(Dokong)	<i>Lansium domesticum</i> Jack
Duku	(Duku)	<i>Lansium domesticum</i> Jack
Durian	(Durian)	<i>Durio zibethinus</i> Murr
Jambu Batu	Guava	<i>Psidium guajava</i> L.
Langsat	(Langsat)	<i>Lansium duranum</i>
Limau Besar	Pomelo	<i>Citrus grandis</i> (L.) Osbeck
Limau Manis	Sweet Orange	<i>Citrus sinensis</i> (L.) Osbeck
Mangga	Manggo	<i>Mangifera indica</i> L.
Manggis	Mangosteen	<i>Garcinia mangostana</i> L.
Mata Naga	Dragon Fruit	<i>Cereus Pervianus/Hylocereus Undatus</i>
Nanas	Pineapple	<i>Ananas comosus</i> (L.) Merr.
Nangka	Jackfruit	<i>Artocarpus heterophyllus</i> Lam
Pisang	Banana	<i>Musa</i> (L.) spp.
Pulasan	(Pulasan)	<i>Nephelium mutabile</i> Blume
Rambutan	(Rambutan)	<i>Nephelium lappaceum</i> L.
Salak	(Salak)	<i>Salacca edulis</i> Reinw.
Tembikai	Water-melon	<i>Citrullus lanatus</i> (Thunb.) Mansf

SENARAI TANAMAN BUAH – BUAHAN LAIN MENGIKUT NAMA TEMPATAN, INGGERIS DAN BOTANI (sambungan)

List of Other (Minor) Fruit Crops by Local, English and Botanical Names (continued)

Nama Tempatan <i>Local Name</i>	Nama Inggeris <i>English Name</i>	Nama Botani <i>Botanical Name</i>
Abiu	(Abiu)	<i>Pouteria caimito</i>
Anggur	Grape	<i>Vitis Vinifera</i>
Avocado	(Avocado)	<i>Persea Americana</i>
Bacang	Horse Mango	<i>Mangifera foetida</i> Lour
Bambangan	Johey Oak	<i>Magnifera Panjang</i>
Berangan	Chestnut	<i>Castanea</i>
Belimbing Buluh	(Belimbing Buluh)	<i>Cucumber Tree</i>
Belimbing Hutan	(Belimbing Hutan)	<i>Baccaurea Angulata</i>
Belunu	Horse Mango	<i>Magnifera foetia</i> Lour
Bidara Siam	(Bidara Siam)	<i>Jujube</i>
Binjai	Malaysia Mango	<i>Mangifera caesia</i>
Cermai	(Cermai)	<i>Phyllanthus</i>
Dabai	(Dabai)	<i>Canarium odontophyllum</i>
Durian Belanda	Sour-sop	<i>Annona muricata</i> L.
Gajus	Cashew	<i>Anacardium occidentale</i> L.
Jambu Air Jambu	Water Rose Apple	<i>Eugenia aquea</i> Burm. F.
Air Madu Jambu	Wax Apple	<i>Syzygium samarangence</i>
Air Mawar	Water Rose Apple	<i>Eugenia aquea</i> Burm. F.
Jambu Bol	Malacca Jambu	<i>Eugenia malaccensis</i> L.
Kabung/Enau	(Kabung/Enau)	<i>Arenga pinnata</i>
Kedondong/Amra	(Kedondong)	<i>Spondias pinnata</i>
Kepayang	(Kepayang)	<i>Pangium Edulele</i>
Kelubi	(Kelubi)	<i>Salacca</i>
Kuini	(Kuini)	<i>Mangifera odorata</i> Griff.

SENARAI TANAMAN BUAH – BUAHAN LAIN MENGIKUT NAMA TEMPATAN, INGGERIS DAN BOTANI (sambungan)

List of Other (Minor) Fruit Crops by Local, English and Botanical Names (continued)

Kundang	(Kundang)	<i>Bouea macrophylla</i>
Lemon	(Lemon)	<i>Lemonade</i>
Longan	(Longan)	<i>Nephelium longana</i> Camb.
Markisa	Passion Fruit	<i>Passiflora edulis</i>
Mata Kucing	Cat's Eye	<i>Nephelium malaiense</i> Griff.
Mentega	Butter Fruit	<i>Diospyros blancoi</i>
Mesta	(Mesta)	<i>Nephelium sp.</i>
Nam-Nam	(Nam-Nam)	<i>Cynometra</i>
Nona Srikaya	Sweet-Sop	<i>Annona squamosa</i>
Nona Kapri	Custard Apple	<i>Annona reticulata</i>
Pisang Kaki	Persimmon	<i>Diospyros kaki</i> Linn.
Rambai	(Rambai)	<i>Baccaurea motleyana</i> Muell
Sentol	(Sentol)	<i>Sandoricum koetjape</i> (Burm.) Merrill
Strawberi	Strawberry	<i>Fragaria chiloensis</i> Duchesne
Sukun	(Sukun)	<i>Artocarpus altilis</i> Fosberg
Tarap	(Tarap)	<i>Ertocarpus Odoratissairmus</i>
Tembikai Susu	Honey Dew	<i>Citrullus, lanatus</i>
Tembikai Wangi	Rock Melon	<i>Cucumis Melo.</i>

BAHAGIAN 1

Part 1

DATA PENTING – TANAMAN BUAH-BUAHAN MALAYSIA, 2020

KEY DATA – FRUIT CROPS MALAYSIA, 2020



JADUAL 1 - 1 : RINGKASAN DATA BAGI TANAMAN BUAH-BUAHAN, MALAYSIA 2020*Table 1 - 1 : Summary Data On Fruit Crops, Malaysia, 2020*

Tahun <i>Year</i>	Luas Bertanam <i>Planted Area</i> (Ha)	Luas Berhasil <i>Harvested Area</i> (Ha)	Pengeluaran <i>Production</i> (Mt)	Purata Hasil Pengeluaran <i>Average Production</i> (Mt/Ha)
2020	191,865.92	135,067.18	1,549,790.56	11.47

JADUAL 1 - 2 : DATA PERDAGANGAN - EKSPORT, IMPORT DAN IMBANGAN PERDAGANGAN BUAH-BUAHAN MALAYSIA, 2020*Table 1 - 2 : Trade Data - Export, Import and Balance of Trade for Fruits, Malaysia, 2020*

Petunjuk <i>Indicators</i>	Eksport <i>Export</i> (a)	Import <i>Import</i> (b)	Imbangan Perdagangan <i>Balance of Trade</i> (a -b)
Kuantiti <i>Quantity</i> (Mt)	555,647	3,468,186	-2,912,539
Nilai <i>Value</i> (RM'000)	206,703	901,923	-695,220

Sumber : Kementerian Pertanian dan Industri Makanan*Source : Ministry of Agriculture and Food Industries*

JADUAL 1 - 3 : KELUASAN, PENGELUARAN DAN NILAI PENGELUARAN TANAMAN BUAH-BUAHAN MALAYSIA, 2020

Table 1 - 3 : Hectareage, Production and Value of Fruit Crops of Production for Malaysia, 2020

Negeri State	Buah-Buahan Fruit	Luas Bertanam Planted Area (Ha)	Luas Berhasil Harvested Area (Ha)	Pengeluaran Production (Mt)	Nilai Pengeluaran * Value of Production (RM '000)
Semenanjung Malaysia Peninsular Malaysia	Utama Major	133,448.06	101,852.76	1,222,381.29	8,062,103.15
	Lain-Lain Others	2,363.07	1,972.72	30,017.24	-
	Jumlah Total	135,811.13	103,825.48	1,252,398.53	8,062,103.15
Malaysia Timur East Malaysia	Utama Major	52,821.07	29,370.20	287,401.82	1,429,004.67
	Lain-Lain Others	3,233.72	1,871.50	9,990.20	-
	Jumlah Total	56,054.79	31,241.70	297,392.02	1,429,004.67
Malaysia	Utama Major	186,269.13	131,222.96	1,509,783.11	9,491,107.82
	Lain-Lain Others	5,596.79	3,844.22	40,007.44	-
	Jumlah Total	191,865.92	135,067.18	1,549,790.56	9,491,107.82

Nota : * Nilai Pengeluaran Buah - Buahhan Utama Sahaja

Note : * Major Fruits Value of Production only

**JADUAL 1 - 4 : KELUASAN, PENGELUARAN DAN NILAI PENGELUARAN TANAMAN BUAH-BUAHAN UTAMA
MENGIKUT MUSIM, MALAYSIA, 2020**

Table 1 - 4 : Hectareage, Production and Value of Production of Major Fruit by Seasonal, Malaysia 2020

Jenis Buah <i>Type of Fruit</i>	Luas Bertanam <i>Planted Area</i> (Ha)	Luas Berhasil <i>Harvested Area</i> (Ha)	Pengeluaran <i>Production</i> (Mt)	Nilai Pengeluaran <i>Value of Production</i> (RM '000)
Buah Bermusim <i>Seasonal Fruits</i>	122,248.46	78,489.56	554,263.37	7,790,743.23
Buah Tidak Bermusim <i>Non-Seasonal Fruits</i>	64,020.67	52,733.40	955,519.74	1,700,364.60
Jumlah <i>Total</i>	186,269.13	131,222.96	1,509,783.11	9,491,107.82

**JADUAL 1 - 5 : KELUASAN, PENGELUARAN DAN NILAI PENGELUARAN TANAMAN BUAH-BUAHAN UTAMA
MENGIKUT NEGERI, MALAYSIA, 2020**

Table 1 - 5 : Hectareage, Production and Value of Production of Major Fruit Crops by State, Malaysia, 2020

Negeri States	Luas Bertanam Planted Area	Luas Berhasil Harvested Area	Pengeluaran Production	Nilai Pengeluaran Value Of Production	Purata Pengeluaran Average Production (Mt/Ha)
JOHOR	44,092.70	34,936.45	547,747.65	2,989,415.15	15.7
KEDAH	11,039.55	9,444.07	61,395.71	445,906.80	6.5
KELANTAN	20,262.12	14,124.60	133,449.36	792,057.17	9.4
MELAKA	4,415.61	3,858.38	23,838.77	204,661.36	6.2
NEGERI SEMBILAN	5,125.24	4,261.92	60,792.47	373,268.95	14.3
PAHANG	24,460.32	18,359.82	199,336.05	2,002,169.98	10.9
PERAK	10,118.91	7,768.95	96,792.29	662,056.21	12.5
PERLIS	1,951.81	1,543.09	8,575.30	55,097.91	5.6
PULAU PINANG	2,613.98	2,446.94	23,710.78	300,109.31	9.7
SELANGOR	2,025.48	1,612.15	32,217.59	80,943.49	20.0
TERENGGANU	7,342.35	3,496.39	34,525.31	156,416.82	9.9
SEM. MALAYSIA <i>Peninsular Malaysia</i>	133,448.06	101,852.76	1,222,381.29	8,062,103.15	12.0
SABAH	18,334.10	11,298.00	120,223.78	497,287.68	10.6
SARAWAK	34,414.82	18,020.88	166,809.93	930,551.53	9.3
W.P. LABUAN	72.15	51.32	368.11	1,165.45	7.2
MALAYSIA TIMUR <i>East Malaysia</i>	52,821.07	29,370.20	287,401.82	1,429,004.67	9.8
MALAYSIA	186,269.13	131,222.96	1,509,783.11	9,491,107.82	11.5

JADUAL 1 - 6 : KELUASAN, PENGELUARAN DAN NILAI PENGELUARAN TANAMAN BUAH-BUAHAN UTAMA, MALAYSIA, 2020

Table 1 - 6 : Hectareage, Production and Value Production of Major Fruit Crops, Malaysia 2020

Jenis Buah <i>Type of Fruits</i>	Luas Bertanam <i>Planted Area</i> (Ha)	Luas Berhasil <i>Harvested Area</i> (Ha)	Peratus Luas Berhasil <i>Percentage of</i> <i>Harvested Area</i> (%)	Pengeluaran <i>Production</i> (Mt)	Nilai Pengeluaran <i>Value of Production</i> (RM'000)	Purata Hasil <i>Average Yield</i> (Mt/Ha)	Hasil Potensi <i>Potential</i> <i>Production</i> (Mt/Ha)
Belimbing <i>Starfruit</i>	617.95	481.40	77.9	9,295.75	23,006.99	19.3	35.0
Betik <i>Papaya</i>	2,623.07	2,266.93	86.4	61,775.75	93,693.21	27.3	60.0
Cempedak <i>(Cempedak)</i>	6,409.27	3,987.74	62.2	24,469.39	33,033.65	6.1	15.2
Ciku <i>Sapodila</i>	191.40	143.79	75.1	1,296.71	4,214.31	9.0	29.0
Dokong <i>(Dokong)</i>	4,951.98	3,090.57	62.4	18,743.49	36,549.80	6.1	11.9
Duku <i>(Duku)</i>	5,473.07	2,690.08	49.2	15,971.78	31,943.55	5.9	10.0
Durian <i>(Durian)</i>	76,895.12	51,535.28	67.0	390,635.44	7,338,365.77	7.6	13.2
Jambu Batu <i>Guava</i>	1,891.61	1,543.20	81.6	37,881.24	96,597.16	24.5	40.0
Langsat <i>(Langsat)</i>	4,590.05	2,477.50	54.0	17,469.69	41,927.25	7.1	5.4
Limau Besar <i>Pomelo</i>	1,081.82	847.47	78.3	16,040.15	40,100.38	18.9	10.5
Limau Manis <i>Sweet Orange</i>	2,050.51	1,168.30	57.0	10,511.47	27,329.82	9.0	24.0
Mangga <i>Mango</i>	4,744.38	3,219.89	67.9	12,834.40	94,011.94	4.0	6.5
Manggis <i>Mangosteen</i>	3,513.08	2,045.08	58.2	23,296.56	87,362.10	11.4	22.0
Pitaya/Mata Naga <i>Dragon Fruit</i>	670.54	608.43	90.7	8,562.64	35,963.09	14.1	10.0
Nanas <i>Pineapple</i>	14,071.00	11,316.85	80.4	323,420.45	570,028.55	28.6	62.0
Nangka <i>Jackfruit</i>	4,674.65	3,483.26	74.5	35,624.16	67,092.17	10.2	19.3
Pisang <i>Banana</i>	26,210.15	21,673.09	82.7	313,811.33	549,169.83	14.5	24.0
Pulasan <i>(Pulasan)</i>	357.51	268.97	75.2	885.05	2,655.14	3.3	8.3
Rambutan <i>(Rambutan)</i>	15,314.00	9,174.45	59.9	49,957.59	124,894.02	5.4	8.3
Salak <i>(Salak)</i>	690.61	485.31	70.3	3,074.71	8,609.19	6.3	8.7
Tembikai <i>Water Melon</i>	9,247.36	8,715.37	94.2	134,225.38	184,559.89	15.4	30.0
JUMLAH <i>Total</i>	186,269.13	131,222.96	70.4	1,509,783.11	9,491,107.82	11.5	

JADUAL 1 - 7 : KELUASAN TERTINGGI BAGI SEPULUH JENIS BUAH-BUAHAN, MALAYSIA, 2020

Table 1 - 7 : The Highest Hectareage for Ten Fruit Crops, Malaysia, 2020

Jenis Buah <i>Type of Fruits</i>	Keluasan <i>Hectareage</i> (Ha)	Pengeluaran <i>Production</i> (Mt)
Durian	76,895.12	390,635.44
Pisang	26,210.15	313,811.33
Rambutan	15,314.00	49,957.59
Nanas	14,071.00	323,420.45
Tembikai	9,247.36	134,225.38
Cempedak	6,409.27	24,469.39
Duku	5,473.07	15,971.78
Dokong	4,951.98	18,743.49
Mangga	4,744.38	12,834.40
Nangka	4,674.65	35,624.16
Jumlah <i>Total</i>	160,803.01	1,340,404.20

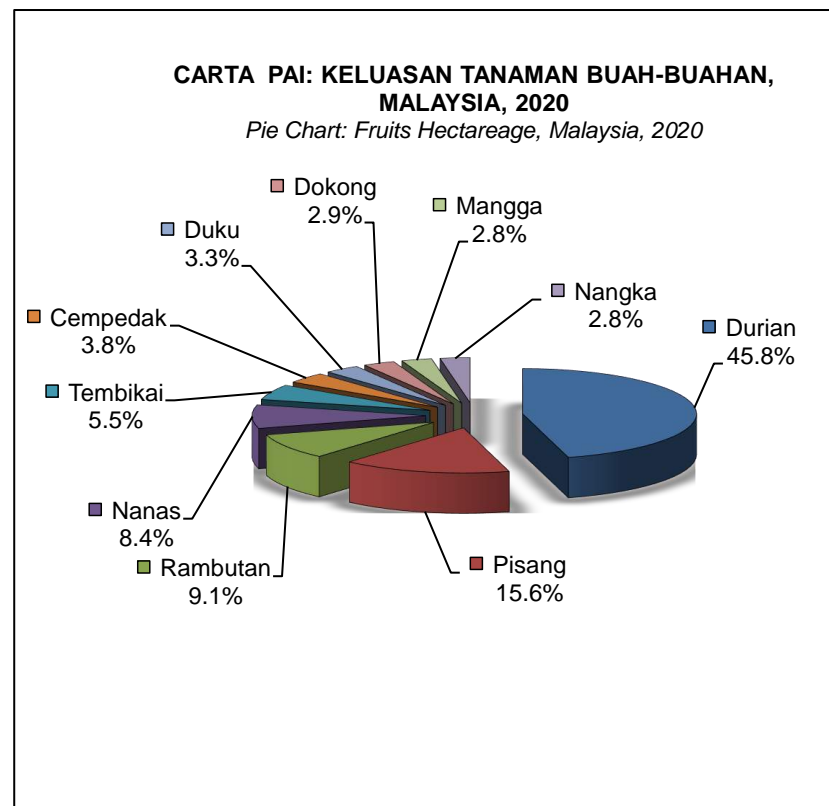

JADUAL 1 - 8 : KELUASAN TANAMAN BUAH-BUAHAN LAIN MENGIKUT NEGERI DAN JENIS, MALAYSIA, 2020

Table 1 - 8 : Hectareage of Other Fruit Crops by State and Type, Malaysia, 2020

NEGERI <i>State</i>	Keluasan <i>Hectareage</i> (Ha)	Jenis Buah <i>Type of Fruits</i>	Keluasan <i>Hectareage</i> (Ha)	Jenis Buah <i>Type of Fruits</i>	Keluasan <i>Hectareage</i> (Ha)
JOHOR	686.28	Anggur <i>Grape</i>	1.36	Longan <i>(Longan)</i>	115.72
KEDAH	135.86	Avocado <i>Avocado</i>	117.70	Markisa <i>Passion Fruit</i>	81.92
KELANTAN	450.15	Bacang <i>Horse Mango</i>	45.69	Mata Kucing <i>Cat's Eye</i>	85.65
MELAKA	124.19	Bambangan <i>(Bambangan)</i>	28.00	Mentega <i>(Mentega)</i>	-
NEGERI SEMBILAN	259.56	Belimbing Buluh <i>(Belimbing Buluh)</i>	24.58	Mesta <i>(Mesta)</i>	52.26
PAHANG	376.43	Belimbing Hutan <i>(Belimbing Hutan)</i>	-	Nona Kapri <i>Custard Apple</i>	2.04
PERAK	191.88	Belunu <i>(Belunu)</i>	7.80	Nona Srikaya <i>Sweet-sop</i>	1.00
PERLIS	5.24	Berangan <i>(Berangan)</i>	-	Rambai <i>(Rambai)</i>	48.33
PULAU PINANG	5.55	Bidara Siam <i>Jujube</i>	-	Sentol <i>(Sentol)</i>	3.47
SELANGOR	70.66	Binjai <i>Malaysia Mango</i>	-	Strawberi <i>Strawberry</i>	34.26
TERENGGANU	57.27	Dabai <i>(Dabai)</i>	1,835.50	Sukun <i>Breadfruit</i>	17.64
SEM. MALAYSIA <i>Peninsular Malaysia</i>	2,363.07	Delima <i>Punica Granatum</i>	0.28	Tampoi <i>(Tampoi)</i>	-
SABAH	778.42	Durian Belanda <i>Sour-sop</i>	482.21	Tarap <i>(Tarap)</i>	373.80
SARAWAK	2,453.90	Gajus <i>Cashew</i>	4.75	Tembikai Susu <i>Honey Dew</i>	842.92
W.P. LABUAN	1.40	Jambu Air <i>Water Rose Apple</i>	254.42	Tembikai Wangi <i>Rock Melon</i>	322.12
MALAYSIA TIMUR <i>East Malaysia</i>	3,233.72	Jambu Air Madu <i>(Jambu Air Madu)</i>	18.83	JUMLAH <i>Total</i>	5,596.79
MALAYSIA	5,596.79	Kabung/Enau <i>(Kabung/Enau)</i>	7.71		
		Kedondong / Amra <i>(Kedondong / Amra)</i>	24.85		
		Kundang <i>(Kundang)</i>	-		
		Kuini <i>(Kuini)</i>	715.58		
		Lemon <i>(Lemon)</i>	46.40		

JADUAL 1 - 9 : KELUASAN TANAMAN BUAH-BUAHAN UTAMA MENGIKUT NEGERI, MALAYSIA, TAHUN 2016 - 2020

Table 1 - 9 : Hectareage of Major Fruit Crops by State, Malaysia, 2016 - 2020

NEGERI State	2016		2017		2018		2019		2020	
	Keluasan Hectareage (Ha)	Pengeluaran Production (Mt)	Keluasan Hectareage (Ha)	Pengeluaran Production (Mt)	Keluasan Hectareage (Ha)	Pengeluaran Production (Mt)	Keluasan Hectareage (Ha)	Pengeluaran Production (Mt)	Keluasan Hectareage (Ha)	Pengeluaran Production (Mt)
JOHOR	40,878.57	524,462.14	58,361.04	592,075.51	46,032.46	560,112.23	40,927.61	537,421.71	44,092.70	547,747.65
KEDAH	12,090.31	70,186.32	10,554.38	48,249.91	11,804.42	68,076.06	11,114.66	70,482.98	11,039.55	61,395.71
KELANTAN	21,640.55	141,836.55	16,900.05	82,115.07	18,511.21	125,941.36	19,126.44	131,161.34	20,262.12	133,449.36
MELAKA	4,752.94	45,306.73	3,259.21	28,647.04	3,105.61	21,519.67	2,917.74	14,474.31	4,415.61	23,838.77
NEGERI SEMBILAN	6,606.57	69,677.25	5,628.61	42,652.48	5,314.89	49,445.89	5,329.33	60,581.06	5,125.24	60,792.47
PAHANG	27,061.86	249,316.65	32,747.86	192,419.49	25,681.61	205,499.22	22,318.98	197,255.71	24,460.32	199,336.05
PERAK	12,017.14	113,572.82	10,813.23	105,134.58	11,297.23	106,848.12	11,239.70	115,053.05	10,118.91	96,792.29
PERLIS	2,820.93	8,884.81	4,103.84	27,788.10	3,662.71	24,316.89	2,886.63	10,538.71	1,951.81	8,575.30
PULAU PINANG	2,351.56	19,331.98	2,523.71	16,580.08	2,452.54	18,214.78	2,530.47	24,041.31	2,613.98	23,710.78
SELANGOR	2,413.10	26,908.79	1,958.31	17,878.59	1,916.02	31,633.69	1,957.83	28,430.64	2,025.48	32,217.59
TERENGGANU	8,251.63	66,554.62	6,057.44	48,180.74	7,638.28	50,345.57	7,540.26	57,101.53	7,342.35	34,525.31
SEM. MALAYSIA <i>Peninsular Malaysia</i>	140,885.16	1,336,038.66	152,907.68	1,201,721.58	137,416.98	1,261,953.48	127,889.65	1,246,542.33	133,448.06	1,222,381.29
SABAH	16,231.20	141,489.10	16,870.20	107,333.40	17,358.20	106,236.14	17,764.60	125,177.90	18,334.10	120,223.78
SARAWAK	32,056.64	143,911.80	33,137.20	144,279.00	34,540.60	133,287.85	33,358.40	152,940.94	34,414.82	166,809.93
W.P. LABUAN	162.66	374.25	173.50	337.90	167.01	398.44	137.52	390.22	72.15	368.11
MALAYSIA TIMUR <i>East Malaysia</i>	48,450.50	285,775.15	50,180.90	251,950.30	52,065.81	239,922.43	51,260.52	278,509.06	52,821.07	287,401.82
MALAYSIA	189,335.66	1,621,813.81	203,088.58	1,453,671.88	189,482.79	1,501,875.91	179,150.17	1,525,051.39	186,269.13	1,509,783.11

Nota : † Pindaan Data

JADUAL 1 - 10 : KELUASAN TANAMAN BUAH-BUAHAN LAIN MENGIKUT NEGERI, MALAYSIA, TAHUN 2016 - 2020

Table 1 - 10 : Hectareage of Other Fruit Crops by State, Malaysia, 2016 - 2020

Negeri States	2016		2017		2018		2019		2020	
	Keluasan Hectareage (Ha)	Pengeluaran Production (Mt)	Keluasan Hectareage (Ha)	Pengeluaran Production (Mt)	Keluasan Hectareage (Ha)	Pengeluaran Production (Mt)	Keluasan Hectareage (Ha)	Pengeluaran Production (Mt)	Keluasan Hectareage (Ha)	Pengeluaran Production (Mt)
JOHOR	562.34	7,787.06	903.79	11,617.47	665.86	7,188.56	576.63	5,965.61	686.28	10,095.02
KEDAH	127.82	878.45	132.65	1,170.89	168.02	1,797.92	127.37	957.51	135.86	443.75
KELANTAN	383.74	5,898.23	363.40	5,992.28	369.37	6,687.91	446.88	8,234.81	450.15	8,012.48
MELAKA	364.89	2,893.04	328.44	2,736.07	223.31	1,725.71	107.70	960.83	124.19	869.26
NEGERI SEMBILAN	139.56	2,495.50	161.31	2,568.39	372.61	7,835.40	223.39	3,930.93	259.56	5,732.06
PAHANG	507.35	3,714.57	462.05	3,515.32	641.44	3,231.70	441.72	2,789.11	376.43	2,158.52
PERAK	117.43	1,191.18	100.75	1,144.14	108.90	1,043.29	202.23	1,321.19	191.88	1,192.89
PERLIS	7.53	7.25	17.00	59.80	-	-	8.86	42.20	5.24	56.00
PULAU PINANG	7.50	33.98	5.65	10.76	-	-	12.42	30.85	5.55	32.42
SELANGOR	141.76	1,815.52	96.77	1,513.61	103.02	1,546.42	80.41	983.69	70.66	1,070.52
TERENGGANU	371.67	6,126.64	93.78	600.65	70.68	485.64	39.31	267.39	57.27	354.34
SEM. MALAYSIA <i>Peninsular Malaysia</i>	2,731.59	32,841.42	2,665.59	30,929.37	2,723.21	31,542.55	2,266.92	25,484.12	2,363.07	30,017.24
SABAH	719.40	3,750.70	722.30	1,584.10	735.00	1,902.60	719.40	2,593.20	778.42	2,481.80
SARAWAK	2,181.10	6,377.30	2,111.50	6,409.50	2,537.70	7,759.40	2,411.41	7,772.77	2,453.90	7,504.00
W.P. LABUAN	2.30	10.10	2.10	6.00	1.85	5.55	1.55	4.49	1.40	4.40
MALAYSIA TIMUR <i>East Malaysia</i>	2,902.80	10,138.10	2,835.90	7,999.60	3,274.55	9,667.55	3,132.36	10,370.46	3,233.72	9,990.20
MALAYSIA	5,634.39	42,979.52	5,501.49	38,928.97	5,997.76	41,210.10	5,399.28	35,854.58	5,596.79	40,007.44

JADUAL 1 - 11 : KELUASAN DAN PENGELUARAN TANAMAN BUAH-BUAHAN MENGIKUT NEGERI, MALAYSIA 2016 - 2020

Table 1 - 11 : Hectareage and Production of All Type of Fruit Crops by State, Malaysia 2016 - 2020

Negeri States	2016		2017		2018		2019		2020	
	Keluasan Hectareage (Ha)	Pengeluaran Production (Mt)	Keluasan Hectareage (Ha)	Pengeluaran Production (Mt)	Keluasan Hectareage (Ha)	Pengeluaran Production (Mt)	Keluasan Hectareage (Ha)	Pengeluaran Production (Mt)	Keluasan Hectareage (Ha)	Pengeluaran Production (Mt)
JOHOR	41,440.9	532,249.2	59,264.83	603,692.98	46,698.32	567,300.79	41,504.24	543,387.32	44,778.98	557,842.67
KEDAH	12,218.1	71,064.8	10,687.03	49,420.80	11,972.44	69,873.97	11,242.03	71,440.48	11,175.41	61,839.45
KELANTAN	22,024.3	147,734.8	17,263.45	88,107.35	18,880.58	132,629.27	19,573.32	139,396.16	20,712.27	141,461.84
MELAKA	5,117.8	48,199.8	3,587.65	31,383.11	3,328.92	23,245.38	3,025.44	15,435.14	4,539.80	24,708.03
NEGERI SEMBILAN	6,746.1	72,172.7	5,789.92	45,220.87	5,687.50	57,281.29	5,552.72	64,511.99	5,384.80	66,524.53
PAHANG	27,569.2	253,031.2	33,209.91	195,934.81	26,323.05	208,730.92	22,760.70	200,044.81	24,836.75	201,494.57
PERAK	12,134.6	114,764.0	10,913.98	106,278.72	11,406.13	107,891.41	11,441.93	116,374.24	10,310.79	97,985.19
PERLIS	2,828.5	8,892.1	4,120.84	27,847.90	3,662.71	24,316.89	2,895.49	10,580.91	1,957.05	8,631.30
PULAU PINANG	2,359.1	19,366.0	2,529.36	16,590.83	2,452.54	18,214.78	2,542.89	24,072.16	2,619.53	23,743.20
SELANGOR	2,554.9	28,724.3	2,055.08	19,392.21	2,019.04	33,180.11	2,038.24	29,414.34	2,096.14	33,288.11
TERENGGANU	8,623.3	72,681.3	6,151.22	48,781.38	7,708.96	50,831.21	7,579.57	57,368.92	7,399.62	34,879.65
SEM. MALAYSIA <i>Peninsular Malaysia</i>	143,616.75	1,368,880.08	155,573.27	1,232,650.95	140,140.19	1,293,496.03	130,156.57	1,272,026.46	135,811.13	1,252,398.53
SABAH	16,950.6	145,239.8	17,592.50	108,917.50	18,093.20	108,138.74	18,484.00	127,771.10	19,112.52	122,705.58
SARAWAK	34,237.7	150,289.1	35,248.70	150,688.50	37,078.30	141,047.25	35,769.81	160,713.71	36,868.72	174,313.93
W.P. LABUAN	165.0	384.4	175.60	343.90	168.86	403.99	139.07	394.71	73.55	372.51
MALAYSIA TIMUR <i>East Malaysia</i>	51,353.30	295,913.25	53,016.80	259,949.90	55,340.36	249,589.98	54,392.88	288,879.52	56,054.79	297,392.02
MALAYSIA	194,970.05	1,664,793.33	208,590.07	1,492,600.85	195,480.55	1,543,086.01	184,549.45	1,560,905.98	191,865.92	1,549,790.56

Nota : [†] Pindaan Data

BAHAGIAN 2

Part 2

KELUASAN, PENGELUARAN DAN NILAI PENGELUARAN TANAMAN BUAH-BUAHAN MENGIKUT JENIS, MALAYSIA, 2020

*HECTAREAGE, PRODUCTION AND VALUE OF PRODUCTION
OF FRUIT CROPS BY TYPE, MALAYSIA, 2020*



**JADUAL 2 - 1 : KELUASAN, PENGELUARAN DAN NILAI PENGELUARAN TANAMAN BUAH-BUAHAN UTAMA
MENGIKUT NEGERI, MALAYSIA, 2020**

Table 2 - 1 : Hectareage, Production and Value of Production of Major Fruit Crops by State, Malaysia, 2020

Negeri State	BELIMBING <i>Starfruit</i>				BETIK <i>Papaya</i>			
	Keluasan <i>Hectareage</i> (Ha)	Luas Berhasil <i>Harvested Area</i> (Ha)	Pengeluaran <i>Production</i> (Mt)	Nilai Pengeluaran <i>Value Of Production</i> (RM'000)	Keluasan <i>Hectareage</i> (Ha)	Luas Berhasil <i>Harvested Area</i> (Ha)	Pengeluaran <i>Production</i> (Mt)	Nilai Pengeluaran <i>Value Of Production</i> (RM'000)
JOHOR	109.80	96.62	2,055.06	5,086.26	1,154.88	1,087.49	38,889.42	58,982.29
KEDAH	5.65	4.16	26.63	65.91	230.20	223.23	1,801.23	2,731.87
KELANTAN	1.40	1.10	3.40	8.42	64.48	59.13	1,775.33	2,692.58
MELAKA	14.58	14.50	109.62	271.32	145.79	137.28	1,669.29	2,531.75
NEGERI SEMBILAN	119.53	119.53	2,997.59	7,419.03	69.57	28.23	1,000.22	1,517.00
PAHANG	42.79	24.79	466.97	1,155.75	360.01	258.73	7,310.00	11,086.84
PERAK	18.91	17.11	541.58	1,340.41	137.08	101.10	2,867.80	4,349.50
PERLIS	1.29	1.29	41.05	101.60	12.56	12.56	145.04	219.98
PULAU PINANG	0.10	0.10	3.00	7.43	11.10	10.60	523.31	793.69
SELANGOR	133.00	79.10	1,734.26	4,292.29	20.30	19.30	83.91	127.26
TERENGGANU	0.70	0.50	3.80	9.41	5.40	4.38	52.10	79.01
SEM. MALAYSIA <i>Peninsular Malaysia</i>	447.75	358.80	7,982.95	19,757.81	2,211.37	1,942.03	56,117.65	85,111.76
SABAH	37.00	31.70	203.10	502.67	247.60	215.60	4,221.20	6,402.15
SARAWAK	133.20	90.90	1,109.70	2,746.51	164.10	109.30	1,436.90	2,179.30
W.P. LABUAN	-	-	-	-	-	-	-	-
MALAYSIA	617.95	481.40	9,295.75	23,006.99	2,623.07	2,266.93	61,775.75	93,693.21

**JADUAL 2 - 1 : KELUASAN, PENGELUARAN DAN NILAI PENGELUARAN TANAMAN BUAH-BUAHAN UTAMA
MENGIKUT NEGERI, MALAYSIA, 2020**

Table 2 - 1 : Hectareage, Production and Value of Production of Major Fruit Crops by State, Malaysia, 2020

Negeri State	CEMPEDAK (Cempedak)				CIKU Sapodilla			
	Keluasan Hectareage (Ha)	Luas Berhasil Harvested Area (Ha)	Pengeluaran Production (Mt)	Nilai Pengeluaran Value Of Production (RM'000)	Keluasan Hectareage (Ha)	Luas Berhasil Harvested Area (Ha)	Pengeluaran Production (Mt)	Nilai Pengeluaran Value Of Production (RM'000)
JOHOR	452.60	267.97	2,136.79	2,884.66	66.88	55.50	496.93	1,615.02
KEDAH	1,133.31	947.76	5,566.08	7,514.20	9.70	8.20	80.86	262.79
KELANTAN	62.90	52.27	504.16	680.62	20.76	19.11	154.74	502.90
MELAKA	84.72	81.63	602.11	812.84	6.78	6.47	68.25	221.83
NEGERI SEMBILAN	56.45	45.05	365.61	493.57	-	-	-	-
PAHANG	276.73	149.20	1,336.37	1,804.10	15.68	14.05	123.25	400.56
PERAK	220.74	162.20	1,593.45	2,151.15	12.00	9.86	220.68	717.22
PERLIS	30.04	30.04	237.18	320.19	-	-	-	-
PULAU PINANG	58.58	57.44	566.62	764.93	-	-	-	-
SELANGOR	27.20	21.73	229.25	309.48	0.40	0.40	7.10	23.06
TERENGGANU	124.04	19.30	145.82	196.86	2.80	-	-	-
SEM. MALAYSIA <i>Peninsular Malaysia</i>	2,527.31	1,834.59	13,283.41	17,932.61	135.00	113.59	1,151.81	3,743.39
SABAH	1,115.80	648.00	2,870.20	3,874.75	9.00	8.30	35.10	114.08
SARAWAK	2,759.31	1,499.61	8,300.71	11,205.96	47.40	21.90	109.80	356.85
W.P. LABUAN	6.85	5.54	15.06	20.33	-	-	-	-
MALAYSIA	6,409.27	3,987.74	24,469.39	33,033.65	191.40	143.79	1,296.71	4,214.31

**JADUAL 2 - 1 : KELUASAN, PENGELUARAN DAN NILAI PENGELUARAN TANAMAN BUAH-BUAHAN UTAMA
MENGIKUT NEGERI, MALAYSIA, 2020**

Table 2 - 1 : Hectareage, Production and Value of Production of Major Fruit Crops by State, Malaysia, 2020

Negeri State	DOKONG (Dokong)				DUKU (Duku)			
	Keluasan Hectareage (Ha)	Luas Berhasil Harvested Area (Ha)	Pengeluaran Production (Mt)	Nilai Pengeluaran Value Of Production (RM'000)	Keluasan Hectareage (Ha)	Luas Berhasil Harvested Area (Ha)	Pengeluaran Production (Mt)	Nilai Pengeluaran Value Of Production (RM'000)
JOHOR	325.90	228.25	1,619.93	3,158.86	2,362.51	1,258.24	7,375.66	14,751.32
KEDAH	566.55	473.39	2,001.86	3,903.64	-	-	-	-
KELANTAN	3,372.63	2,078.62	13,324.65	25,983.06	1,333.20	764.37	4,892.24	9,784.48
MELAKA	12.45	11.69	97.82	190.75	132.64	109.88	955.38	1,910.75
NEGERI SEMBILAN	3.50	2.16	14.34	27.97	10.00	9.00	30.50	61.00
PAHANG	168.12	54.87	371.30	724.04	33.54	31.94	161.74	323.49
PERAK	216.38	126.34	721.69	1,407.30	3.00	1.39	7.03	14.06
PERLIS	10.00	8.81	70.90	138.26	-	-	-	-
PULAU PINANG	1.00	1.00	11.82	23.05	1.30	1.30	5.70	11.40
SELANGOR	4.30	1.40	12.50	24.38	-	-	-	-
TERENGGANU	226.95	70.24	353.97	690.24	1,270.68	392.66	2,009.83	4,019.65
SEM. MALAYSIA <i>Peninsular Malaysia</i>	4,907.78	3,056.77	18,600.79	36,271.53	5,146.87	2,568.78	15,438.08	30,876.15
SABAH	44.20	33.80	142.70	278.27	160.90	117.50	522.00	1,044.00
SARAWAK	-	-	-	-	165.30	3.80	11.70	23.40
W.P. LABUAN	-	-	-	-	-	-	-	-
MALAYSIA	4,951.98	3,090.57	18,743.49	36,549.80	5,473.07	2,690.08	15,971.78	31,943.55

**JADUAL 2 - 1 : KELUASAN, PENGELUARAN DAN NILAI PENGELUARAN TANAMAN BUAH-BUAHAN UTAMA
MENGIKUT NEGERI, MALAYSIA, 2020**

Table 2 - 1 : Hectareage, Production and Value of Production of Major Fruit Crops by State, Malaysia, 2020

Negeri State	DURIAN (Durian)				JAMBU BATU Guava			
	Keluasan Hectareage (Ha)	Luas Berhasil Harvested Area (Ha)	Pengeluaran Production (Mt)	Nilai Pengeluaran Value Of Production (RM'000)	Keluasan Hectareage (Ha)	Luas Berhasil Harvested Area (Ha)	Pengeluaran Production (Mt)	Nilai Pengeluaran Value Of Production (RM'000)
JOHOR	18,530.17	13,818.85	117,365.48	2,204,794.46	707.87	617.35	14,947.95	38,117.28
KEDAH	3,667.71	3,136.20	19,139.59	359,550.92	2.70	2.60	30.16	76.90
KELANTAN	8,709.41	5,383.55	32,211.56	605,117.24	6.40	5.70	55.26	140.91
MELAKA	2,508.27	2,210.02	9,101.17	170,971.89	63.75	45.08	983.82	2,508.74
NEGERI SEMBILAN	2,197.01	1,805.19	15,059.30	282,899.68	44.74	37.39	852.74	2,174.49
PAHANG	13,363.47	10,528.91	96,692.17	1,816,431.47	154.39	107.79	1,439.59	3,670.95
PERAK	4,834.72	3,387.19	26,919.83	505,708.31	437.86	394.89	15,545.84	39,641.88
PERLIS	200.00	200.00	1,698.00	31,898.14	4.00	4.00	25.50	65.03
PULAU PINANG	1,907.87	1,846.88	14,946.17	280,774.40	11.30	11.30	104.03	265.28
SELANGOR	243.36	204.62	1,020.69	19,174.35	31.90	29.10	504.03	1,285.27
TERENGGANU	2,869.60	1,041.59	5,780.46	108,590.15	3.20	1.80	22.83	58.22
SEM. MALAYSIA <i>Peninsular Malaysia</i>	59,031.59	43,563.00	339,934.43	6,385,911.01	1,468.11	1,257.00	34,511.74	88,004.94
SABAH	5,613.80	2,259.20	14,947.00	280,790.07	194.30	136.70	1,929.00	4,918.95
SARAWAK	12,242.80	5,709.20	35,735.80	671,322.53	229.20	149.50	1,440.50	3,673.28
W.P. LABUAN	6.93	3.88	18.21	342.16	-	-	-	-
MALAYSIA	76,895.12	51,535.28	390,635.44	7,338,365.77	1,891.61	1,543.20	37,881.24	96,597.16

**JADUAL 2 - 1 : KELUASAN, PENGELUARAN DAN NILAI PENGELUARAN TANAMAN BUAH-BUAHAN UTAMA
MENGIKUT NEGERI, MALAYSIA, 2020**

Table 2 - 1 : Hectareage, Production and Value of Production of Major Fruit Crops by State, Malaysia, 2020

Negeri State	LANGSAT (Langsat)				LIMAU BESAR Pomelo			
	Keluasan Hectareage (Ha)	Luas Berhasil Harvested Area (Ha)	Pengeluaran Production (Mt)	Nilai Pengeluaran Value Of Production (RM'000)	Keluasan Hectareage (Ha)	Luas Berhasil Harvested Area (Ha)	Pengeluaran Production (Mt)	Nilai Pengeluaran Value Of Production (RM'000)
JOHOR	267.80	148.50	422.02	1,012.86	146.10	124.00	2,245.78	5,614.45
KEDAH	82.78	71.28	177.79	426.70	5.00	4.25	53.61	134.03
KELANTAN	41.31	25.98	91.46	219.49	0.69	0.67	5.40	13.49
MELAKA	20.50	20.50	88.10	211.45	4.30	4.00	88.56	221.40
NEGERI SEMBILAN	12.00	11.00	72.00	172.80	4.00	4.00	131.80	329.78
PAHANG	86.85	17.30	57.39	137.74	14.64	14.64	87.10	217.75
PERAK	42.22	29.74	65.12	156.29	170.75	155.17	2,976.53	7,441.33
PERLIS	-	-	-	-	1.00	0.56	7.50	18.75
PULAU PINANG	1.20	1.20	5.00	12.00	1.00	1.00	36.80	92.00
SELANGOR	-	-	-	-	-	-	-	-
TERENGGANU	21.29	9.00	18.00	43.20	-	-	-	-
SEM. MALAYSIA <i>Peninsular Malaysia</i>	575.95	334.50	996.89	2,392.53	347.48	308.29	5,633.08	14,082.98
SABAH	1,283.00	739.10	5,183.60	12,440.64	481.50	367.40	9,365.90	23,414.75
SARAWAK	2,731.10	1,403.90	11,289.20	27,094.08	252.40	171.60	1,040.10	2,599.97
W.P. LABUAN	-	-	-	-	0.44	0.18	1.07	2.68
MALAYSIA	4,590.05	2,477.50	17,469.69	41,927.25	1,081.82	847.47	16,040.15	40,100.38

**JADUAL 2 - 1 : KELUASAN, PENGELUARAN DAN NILAI PENGELUARAN TANAMAN BUAH-BUAHAN UTAMA
MENGIKUT NEGERI, MALAYSIA, 2020**

Table 2 - 1 : Hectareage, Production and Value of Production of Major Fruit Crops by State, Malaysia, 2020

Negeri State	LIMAU MANIS <i>Sweet Orange</i>				MANGGA <i>Mango</i>			
	Keluasan <i>Hectareage</i> (Ha)	Luas Berhasil <i>Harvested Area</i> (Ha)	Pengeluaran <i>Production</i> (Mt)	Nilai Pengeluaran <i>Value Of Production</i> (RM'000)	Keluasan <i>Hectareage</i> (Ha)	Luas Berhasil <i>Harvested Area</i> (Ha)	Pengeluaran <i>Production</i> (Mt)	Nilai Pengeluaran <i>Value Of Production</i> (RM'000)
JOHOR	107.26	89.36	521.18	1,355.07	53.50	40.20	298.96	2,189.86
KEDAH	12.60	11.50	89.01	231.41	33.33	29.28	131.19	960.97
KELANTAN	180.92	113.75	1,567.43	4,075.32	68.82	62.08	546.89	4,005.98
MELAKA	1.74	1.67	2.24	5.82	111.63	99.20	535.88	3,925.31
NEGERI SEMBILAN	2.00	2.00	16.05	41.73	15.26	13.25	181.11	1,326.63
PAHANG	22.85	18.12	114.10	296.65	211.43	180.89	906.93	6,643.25
PERAK	62.61	57.77	900.21	2,340.55	322.06	307.64	2,481.74	18,178.75
PERLIS	-	-	-	-	1,465.48	1,060.00	2,120.96	15,536.03
PULAU PINANG	-	-	-	-	61.25	61.24	514.25	3,766.86
SELANGOR	-	-	-	-	28.60	28.50	374.00	2,739.55
TERENGGANU	30.73	28.93	188.26	489.48	23.50	5.59	54.32	397.89
SEM. MALAYSIA <i>Peninsular Malaysia</i>	420.71	323.10	3,398.47	8,836.02	2,394.86	1,887.87	8,146.22	59,671.09
SABAH	55.30	45.50	164.30	427.18	1,265.00	817.90	2,784.40	20,395.73
SARAWAK	1,574.50	799.70	6,948.70	18,066.62	1,073.80	505.40	1,872.10	13,713.13
W.P. LABUAN	-	-	-	-	10.72	8.72	31.67	231.99
MALAYSIA	2,050.51	1,168.30	10,511.47	27,329.82	4,744.38	3,219.89	12,834.40	94,011.94

**JADUAL 2 - 1 : KELUASAN, PENGELUARAN DAN NILAI PENGELUARAN TANAMAN BUAH-BUAHAN UTAMA
MENGIKUT NEGERI, MALAYSIA, 2020**

Table 2 - 1 : Hectareage, Production and Value of Production of Major Fruit Crops by State, Malaysia, 2020

Negeri State	MANGGIS <i>Mangosteen</i>				MATA NAGA/PITAYA <i>Dragon Fruit</i>			
	Keluasan <i>Hectareage</i> (Ha)	Luas Berhasil <i>Harvested Area</i> (Ha)	Pengeluaran <i>Production</i> (Mt)	Nilai Pengeluaran <i>Value Of Production</i> (RM'000)	Keluasan <i>Hectareage</i> (Ha)	Luas Berhasil <i>Harvested Area</i> (Ha)	Pengeluaran <i>Production</i> (Mt)	Nilai Pengeluaran <i>Value Of Production</i> (RM'000)
JOHOR	770.90	487.24	5,006.51	18,774.41	291.41	271.62	3,620.18	15,204.75
KEDAH	560.84	407.50	5,570.22	20,888.32	10.70	7.60	91.29	383.42
KELANTAN	510.00	395.88	5,271.36	19,767.59	1.22	1.22	0.12	0.50
MELAKA	21.34	20.96	289.14	1,084.27	147.98	138.96	1,252.75	5,261.56
NEGERI SEMBILAN	177.09	145.35	1,581.67	5,931.25	118.08	98.78	2,376.29	9,980.41
PAHANG	406.72	124.35	1,815.07	6,806.52	11.00	10.40	116.17	487.91
PERAK	250.19	152.28	1,836.70	6,887.63	1.70	1.70	26.63	111.85
PERLIS	13.30	13.30	68.44	256.65	-	-	-	-
PULAU PINANG	12.54	12.48	177.81	666.79	-	-	-	-
SELANGOR	18.20	16.70	157.03	588.87	55.35	54.05	940.35	3,949.47
TERENGGANU	228.86	60.54	401.42	1,505.31	0.40	0.40	9.06	38.05
SEM. MALAYSIA <i>Peninsular Malaysia</i>	2,969.98	1,836.58	22,175.36	83,157.60	637.84	584.73	8,432.84	35,417.93
SABAH	286.40	96.10	686.40	2,574.00	32.70	23.70	129.80	545.16
SARAWAK	256.70	112.40	434.80	1,630.50	-	-	-	-
W.P. LABUAN	-	-	-	-	-	-	-	-
MALAYSIA	3,513.08	2,045.08	23,296.56	87,362.10	670.54	608.43	8,562.64	35,963.09

**JADUAL 2 - 1 : KELUASAN, PENGELUARAN DAN NILAI PENGELUARAN TANAMAN BUAH-BUAHAN UTAMA
MENGIKUT NEGERI, MALAYSIA, 2020**

Table 2 - 1 : Hectareage, Production and Value of Production of Major Fruit Crops by State, Malaysia, 2020

Negeri State	NANAS <i>Pineapple</i>				NANGKA <i>Jackfruit</i>			
	Keluasan <i>Hectareage</i> (Ha)	Luas Berhasil <i>Harvested Area</i> (Ha)	Pengeluaran <i>Production</i> (Mt)	Nilai Pengeluaran <i>Value Of Production</i> (RM'000)	Keluasan <i>Hectareage</i> (Ha)	Luas Berhasil <i>Harvested Area</i> (Ha)	Pengeluaran <i>Production</i> (Mt)	Nilai Pengeluaran <i>Value Of Production</i> (RM'000)
JOHOR	7,610.16	7,063.88	212,129.60	373,878.43	574.87	431.32	4,572.33	8,611.22
KEDAH	650.49	484.60	7,663.70	13,507.28	246.23	233.60	1,257.55	2,368.38
KELANTAN	225.20	145.20	5,594.95	9,861.10	109.51	80.47	954.89	1,798.38
MELAKA	47.27	25.20	815.87	1,437.98	107.47	53.87	495.62	933.42
NEGERI SEMBILAN	72.37	37.16	1,472.21	2,594.77	581.55	548.91	11,111.45	20,926.57
PAHANG	632.80	378.30	6,696.57	11,802.70	1,859.49	1,321.71	8,399.40	15,818.88
PERAK	272.63	146.66	5,731.39	10,101.58	130.04	107.99	1,996.76	3,760.56
PERLIS	5.91	4.30	163.77	288.64	1.00	1.00	8.00	15.07
PULAU PINANG	235.89	152.29	4,459.21	7,859.35	10.00	5.54	72.49	136.52
SELANGOR	597.13	389.44	15,988.58	28,179.88	148.87	118.37	1,799.32	3,388.72
TERENGGANU	144.34	72.15	2,659.77	4,687.84	87.89	85.31	755.42	1,422.71
SEM. MALAYSIA <i>Peninsular Malaysia</i>	10,494.19	8,899.18	263,375.63	464,199.55	3,856.92	2,988.09	31,423.23	59,180.43
SABAH	1,055.30	835.10	12,458.00	21,957.23	349.30	256.00	2,527.20	4,759.56
SARAWAK	2,521.51	1,582.57	47,586.82	83,871.78	461.40	233.80	1,643.10	3,094.51
W.P. LABUAN	-	-	-	-	7.03	5.37	30.62	57.68
MALAYSIA	14,071.00	11,316.85	323,420.45	570,028.55	4,674.65	3,483.26	35,624.16	67,092.17

**JADUAL 2 - 1 : KELUASAN, PENGELUARAN DAN NILAI PENGELUARAN TANAMAN BUAH-BUAHAN UTAMA
MENGIKUT NEGERI, MALAYSIA, 2020**

Table 2 - 1 : Hectareage, Production and Value of Production of Major Fruit Crops by State, Malaysia, 2020

Negeri State	PISANG <i>Banana</i>				PULASAN <i>(Pulasan)</i>			
	Keluasan <i>Hectareage</i> (Ha)	Luas Berhasil <i>Harvested Area</i> (Ha)	Pengeluaran <i>Production</i> (Mt)	Nilai Pengeluaran <i>Value Of Production</i> (RM'000)	Keluasan <i>Hectareage</i> (Ha)	Luas Berhasil <i>Harvested Area</i> (Ha)	Pengeluaran <i>Production</i> (Mt)	Nilai Pengeluaran <i>Value Of Production</i> (RM'000)
JOHOR	7,544.17	6,709.60	108,180.40	189,315.71	298.55	232.78	737.30	2,211.90
KEDAH	1,473.70	1,362.55	7,668.29	13,419.52	10.00	5.00	9.85	29.55
KELANTAN	1,782.13	1,508.51	16,688.67	29,205.16	-	-	-	-
MELAKA	535.41	468.62	3,445.12	6,028.96	0.10	0.10	0.70	2.10
NEGERI SEMBILAN	419.54	383.45	7,973.09	13,952.91	5.00	0.40	2.56	7.68
PAHANG	3,457.41	2,570.93	52,536.61	91,939.07	4.63	3.33	2.03	6.09
PERAK	2,267.33	2,025.96	26,694.14	46,714.75	33.53	22.46	119.92	359.75
PERLIS	65.00	65.00	1,291.55	2,260.21	-	-	-	-
PULAU PINANG	132.22	117.45	1,034.48	1,810.33	-	-	-	-
SELANGOR	557.80	522.59	8,325.11	14,568.95	4.70	4.70	12.64	37.92
TERENGGANU	779.01	573.70	6,809.26	11,916.20	1.00	0.20	0.05	0.15
SEM. MALAYSIA <i>Peninsular Malaysia</i>	19,013.72	16,308.36	240,646.73	421,131.78	357.51	268.97	885.05	2,655.14
SABAH	3,878.70	3,214.10	48,657.60	85,150.80	-	-	-	-
SARAWAK	3,287.50	2,129.80	24,299.50	42,524.13	-	-	-	-
W.P. LABUAN	30.23	20.83	207.50	363.13	-	-	-	-
MALAYSIA	26,210.15	21,673.09	313,811.33	549,169.83	357.51	268.97	885.05	2,655.14

**JADUAL 2 - 1 : KELUASAN, PENGELUARAN DAN NILAI PENGELUARAN TANAMAN BUAH-BUAHAN UTAMA
MENGIKUT NEGERI, MALAYSIA, 2020**

Table 2 - 1 : Hectareage, Production and Value of Production of Major Fruit Crops by State, Malaysia, 2020

Negeri State	RAMBUTAN (Rambutan)				SALAK (Salak)			
	Keluasan Hectareage (Ha)	Luas Berhasil Harvested Area (Ha)	Pengeluaran Production (Mt)	Nilai Pengeluaran Value Of Production (RM'000)	Keluasan Hectareage (Ha)	Luas Berhasil Harvested Area (Ha)	Pengeluaran Production (Mt)	Nilai Pengeluaran Value Of Production (RM'000)
JOHOR	1,546.07	859.38	6,495.46	16,238.65	3.30	0.80	0.33	0.92
KEDAH	1,768.47	1,475.97	4,963.47	12,408.68	25.16	25.06	46.67	130.68
KELANTAN	1,274.12	1,044.75	6,527.61	16,319.04	266.18	208.62	1,664.52	4,660.65
MELAKA	304.79	281.15	1,491.46	3,728.66	-	-	-	-
NEGERI SEMBILAN	577.45	330.97	1,800.01	4,500.03	-	-	-	-
PAHANG	1,145.90	450.94	3,252.47	8,131.17	200.27	124.03	203.65	570.21
PERAK	494.66	372.30	2,683.88	6,709.71	1.20	0.30	20.54	57.50
PERLIS	29.90	29.90	240.38	600.95	-	-	-	-
PULAU PINANG	168.63	167.12	1,250.11	3,125.28	-	-	-	-
SELANGOR	140.37	108.15	746.13	1,865.32	-	-	-	-
TERENGGANU	570.99	270.78	998.00	2,495.01	61.50	15.00	116.41	325.96
SEM. MALAYSIA <i>Peninsular Malaysia</i>	8,021.35	5,391.41	30,449.00	76,122.50	557.61	373.81	2,052.11	5,745.91
SABAH	1,649.30	940.60	6,942.58	17,366.66	133.00	111.50	1,022.60	2,863.28
SARAWAK	5,634.00	2,836.20	12,513.10	31,272.58	-	-	-	-
W.P. LABUAN	9.35	6.24	52.92	132.29	-	-	-	-
MALAYSIA	15,314.00	9,174.45	49,957.59	124,894.02	690.61	485.31	3,074.71	8,609.19

**JADUAL 2 - 1 : KELUASAN, PENGELUARAN DAN NILAI PENGELUARAN TANAMAN BUAH-BUAHAN UTAMA
MENGIKUT NEGERI, MALAYSIA, 2020**

Table 2 - 1 : Hectareage, Production and Value of Production of Major Fruit Crops by State, Malaysia, 2020

Negeri State	TEMBIKAI <i>Water Melon</i>				JUMLAH <i>Total</i>			
	Keluasan <i>Hectareage</i> (Ha)	Luas Berhasil <i>Harvested Area</i> (Ha)	Pengeluaran <i>Production</i> (Mt)	Nilai Pengeluaran <i>Value Of Production</i> (RM'000)	Keluasan <i>Hectareage</i> (Ha)	Luas Berhasil <i>Harvested Area</i> (Ha)	Pengeluaran <i>Production</i> (Mt)	Nilai Pengeluaran <i>Value Of Production</i> (RM'000)
JOHOR	1,168.00	1,047.50	18,630.38	25,616.77	44,092.70	34,936.45	547,747.65	2,989,415.15
KEDAH	544.43	530.34	5,026.65	6,911.65	11,039.55	9,444.07	61,395.71	445,906.80
KELANTAN	2,230.84	2,173.62	41,614.73	57,220.25	20,262.12	14,124.60	133,449.36	792,057.17
MELAKA	144.10	127.60	1,745.87	2,400.57	4,415.61	3,858.38	23,838.77	204,661.36
NEGERI SEMBILAN	640.10	640.10	13,753.94	18,911.67	5,125.24	4,261.92	60,792.47	373,268.95
PAHANG	1,991.60	1,974.60	17,247.18	23,714.87	24,460.32	18,359.82	199,336.05	2,002,169.98
PERAK	189.30	188.90	2,840.82	3,906.13	10,118.91	7,768.95	96,792.29	662,056.21
PERLIS	112.33	112.33	2,457.03	3,378.42	1,951.81	1,543.09	8,575.30	55,097.91
PULAU PINANG	-	-	-	-	2,613.98	2,446.94	23,710.78	300,109.31
SELANGOR	14.00	14.00	282.70	388.71	2,025.48	1,612.15	32,217.59	80,943.49
TERENGGANU	889.46	844.32	14,146.53	19,451.48	7,342.35	3,496.39	34,525.31	156,416.82
SEM. MALAYSIA <i>Peninsular Malaysia</i>	7,924.16	7,653.31	117,745.83	161,900.51	133,448.06	101,852.76	1,222,381.29	8,062,103.15
SABAH	442.00	400.20	5,431.10	7,467.76	18,334.10	11,298.00	120,223.78	497,287.68
SARAWAK	880.60	661.30	11,037.40	15,176.43	34,414.82	18,020.88	166,809.93	930,551.53
W.P. LABUAN	0.60	0.56	11.05	15.20	72.15	51.32	368.11	1,165.45
MALAYSIA	9,247.36	8,715.37	134,225.38	184,559.89	186,269.13	131,222.96	1,509,783.11	9,491,107.82

JADUAL 2 - 2 : KELUASAN TANAMAN BUAH-BUAHAN LAIN MENGIKUT NEGERI, MALAYSIA, 2020

Table 2 - 2 : Hectareage of Other Fruit Crops by State, Malaysia, 2020

Negeri State	ANGGUR <i>Grape</i>			AVOCADO <i>(Avocado)</i>			BACANG <i>Horse Mango</i>		
	Keluasan <i>Hectareage</i> (Ha)	Luas Berhasil <i>Harvested Area</i> (Ha)	Pengeluaran <i>Production</i> (Mt)	Keluasan <i>Hectareage</i> (Ha)	Luas Berhasil <i>Harvested Area</i> (Ha)	Pengeluaran <i>Production</i> (Mt)	Keluasan <i>Hectareage</i> (Ha)	Luas Berhasil <i>Harvested Area</i> (Ha)	Pengeluaran <i>Production</i> (Mt)
JOHOR	-	-	-	-	-	-	12.00	7.40	9.69
KEDAH	-	-	-	-	-	-	3.90	3.90	9.88
KELANTAN	-	-	-	-	-	-	19.76	18.74	114.24
MELAKA	-	-	-	-	-	-	0.93	0.93	5.79
NEGERI SEMBILAN	-	-	-	-	-	-	-	-	-
PAHANG	1.36	1.21	12.48	-	-	-	7.80	2.85	9.50
PERAK	-	-	-	-	-	-	1.30	0.90	23.44
PERLIS	-	-	-	-	-	-	-	-	-
PULAU PINANG	-	-	-	-	-	-	-	-	-
SELANGOR	-	-	-	-	-	-	-	-	-
TERENGGANU	-	-	-	-	-	-	-	-	-
SEM. MALAYSIA <i>Peninsular Malaysia</i>	1.36	1.21	12.48	-	-	-	45.69	34.72	172.53
SABAH	-	-	-	117.70	36.00	210.30	-	-	-
SARAWAK	-	-	-	-	-	-	-	-	-
W.P. LABUAN	-	-	-	-	-	-	-	-	-
MALAYSIA	1.36	1.21	12.48	117.70	36.00	210.30	45.69	34.72	172.53

JADUAL 2 - 2 : KELUASAN TANAMAN BUAH-BUAHAN LAIN MENGIKUT NEGERI, MALAYSIA, 2020

Table 2 - 2 : Hectareage of Other Fruit Crops by State, Malaysia, 2020

Negeri State	BAMBANGAN <i>(Bambangan)</i>			BELIMBING BULUH <i>Cucumber Tree</i>			BELIMBING HUTAN <i>Chestnut</i>		
	Keluasan <i>Hectareage</i> (Ha)	Luas Berhasil <i>Harvested Area</i> (Ha)	Pengeluaran <i>Production</i> (Mt)	Keluasan <i>Hectareage</i> (Ha)	Luas Berhasil <i>Harvested Area</i> (Ha)	Pengeluaran <i>Production</i> (Mt)	Keluasan <i>Hectareage</i> (Ha)	Luas Berhasil <i>Harvested Area</i> (Ha)	Pengeluaran <i>Production</i> (Mt)
JOHOR	-	-	-	-	-	-	-	-	-
KEDAH	-	-	-	0.48	0.48	0.48	-	-	-
KELANTAN	-	-	-	-	-	-	-	-	-
MELAKA	-	-	-	0.40	0.40	3.50	-	-	-
NEGERI SEMBILAN	-	-	-	-	-	-	-	-	-
PAHANG	-	-	-	23.30	11.65	58.53	-	-	-
PERAK	-	-	-	0.40	0.40	20.06	-	-	-
PERLIS	-	-	-	-	-	-	-	-	-
PULAU PINANG	-	-	-	-	-	-	-	-	-
SELANGOR	-	-	-	-	-	-	-	-	-
TERENGGANU	-	-	-	-	-	-	-	-	-
SEM. MALAYSIA <i>Peninsular Malaysia</i>	-	-	-	24.58	12.93	82.58	-	-	-
SABAH	28.00	10.60	46.00	-	-	-	-	-	-
SARAWAK	-	-	-	-	-	-	-	-	-
W.P. LABUAN	-	-	-	-	-	-	-	-	-
MALAYSIA	28.00	10.60	46.00	24.58	12.93	82.58	-	-	-

JADUAL 2 - 2 : KELUASAN TANAMAN BUAH-BUAHAN LAIN MENGIKUT NEGERI, MALAYSIA, 2020

Table 2 - 2 : Hectareage of Other Fruit Crops by State, Malaysia, 2020

Negeri State	BELUNU (Belunu)			BERANGAN (Berangan)			BIDARA SIAM (Jujube)		
	Keluasan Hectareage (Ha)	Luas Berhasil Harvested Area (Ha)	Pengeluaran Production (Mt)	Keluasan Hectareage (Ha)	Luas Berhasil Harvested Area (Ha)	Pengeluaran Production (Mt)	Keluasan Hectareage (Ha)	Luas Berhasil Harvested Area (Ha)	Pengeluaran Production (Mt)
JOHOR	-	-	-	-	-	-	-	-	-
KEDAH	-	-	-	-	-	-	-	-	-
KELANTAN	-	-	-	-	-	-	-	-	-
MELAKA	-	-	-	-	-	-	-	-	-
NEGERI SEMBILAN	-	-	-	-	-	-	-	-	-
PAHANG	-	-	-	-	-	-	-	-	-
PERAK	-	-	-	-	-	-	-	-	-
PERLIS	-	-	-	-	-	-	-	-	-
PULAU PINANG	-	-	-	-	-	-	-	-	-
SELANGOR	-	-	-	-	-	-	-	-	-
TERENGGANU	-	-	-	-	-	-	-	-	-
SEM. MALAYSIA <i>Peninsular Malaysia</i>	-	-	-	-	-	-	-	-	-
SABAH	7.80	5.40	18.80	-	-	-	-	-	-
SARAWAK	-	-	-	-	-	-	-	-	-
W.P. LABUAN	-	-	-	-	-	-	-	-	-
MALAYSIA	7.80	5.40	18.80	-	-	-	-	-	-

JADUAL 2 - 2 : KELUASAN TANAMAN BUAH-BUAHAN LAIN MENGIKUT NEGERI, MALAYSIA, 2020

Table 2 - 2 : Hectareage of Other Fruit Crops by State, Malaysia, 2020

Negeri State	BINJAI <i>Malaysia Mango</i>			DABAI <i>(Dabai)</i>			DELIMA <i>Punica granatum</i>		
	Keluasan <i>Hectareage</i> (Ha)	Luas Berhasil <i>Harvested Area</i> (Ha)	Pengeluaran <i>Production</i> (Mt)	Keluasan <i>Hectareage</i> (Ha)	Luas Berhasil <i>Harvested Area</i> (Ha)	Pengeluaran <i>Production</i> (Mt)	Keluasan <i>Hectareage</i> (Ha)	Luas Berhasil <i>Harvested Area</i> (Ha)	Pengeluaran <i>Production</i> (Mt)
JOHOR	-	-	-	-	-	-	-	-	-
KEDAH	-	-	-	-	-	-	-	-	-
KELANTAN	-	-	-	-	-	-	-	-	-
MELAKA	-	-	-	-	-	-	-	-	-
NEGERI SEMBILAN	-	-	-	-	-	-	-	-	-
PAHANG	-	-	-	-	-	-	0.28	0.26	0.18
PERAK	-	-	-	-	-	-	-	-	-
PERLIS	-	-	-	-	-	-	-	-	-
PULAU PINANG	-	-	-	-	-	-	-	-	-
SELANGOR	-	-	-	-	-	-	-	-	-
TERENGGANU	-	-	-	-	-	-	-	-	-
SEM. MALAYSIA <i>Peninsular Malaysia</i>	-	-	-	-	-	-	0.28	0.26	0.18
SABAH	-	-	-	-	-	-	-	-	-
SARAWAK	-	-	-	1,835.50	1,133.50	6,190.20	-	-	-
W.P. LABUAN	-	-	-	-	-	-	-	-	-
MALAYSIA	-	-	-	1,835.50	1,133.50	6,190.20	0.28	0.26	0.18

JADUAL 2 - 2 : KELUASAN TANAMAN BUAH-BUAHAN LAIN MENGIKUT NEGERI, MALAYSIA, 2020

Table 2 - 2 : Hectareage of Other Fruit Crops by State, Malaysia, 2020

Negeri State	DURIAN BELANDA <i>Soursop</i>			GAJUS <i>Cashew</i>			JAMBU AIR <i>Wax Apple</i>		
	Keluasan <i>Hectareage</i> (Ha)	Luas Berhasil <i>Harvested Area</i> (Ha)	Pengeluaran <i>Production</i> (Mt)	Keluasan <i>Hectareage</i> (Ha)	Luas Berhasil <i>Harvested Area</i> (Ha)	Pengeluaran <i>Production</i> (Mt)	Keluasan <i>Hectareage</i> (Ha)	Luas Berhasil <i>Harvested Area</i> (Ha)	Pengeluaran <i>Production</i> (Mt)
JOHOR	143.30	120.15	563.85	-	-	-	76.35	64.40	968.16
KEDAH	5.24	5.19	23.73	-	-	-	4.70	3.15	11.70
KELANTAN	1.44	1.38	4.14	1.42	1.42	8.43	13.43	10.55	100.76
MELAKA	30.30	20.20	97.45	-	-	-	1.30	1.30	20.23
NEGERI SEMBILAN	10.20	10.20	66.96	-	-	-	3.06	3.06	60.87
PAHANG	120.19	33.83	200.52	3.33	1.02	0.42	38.82	33.95	270.12
PERAK	120.17	34.17	132.36	-	-	-	48.76	42.41	737.58
PERLIS	-	-	-	-	-	-	-	-	-
PULAU PINANG	1.10	0.90	6.28	-	-	-	-	-	-
SELANGOR	9.94	9.94	27.14	-	-	-	4.80	4.80	70.73
TERENGGANU	13.01	5.81	18.93	-	-	-	0.10	0.10	0.60
SEM. MALAYSIA <i>Peninsular Malaysia</i>	454.89	241.77	1,141.36	4.75	2.44	8.85	191.32	163.72	2,240.75
SABAH	27.32	5.50	27.10	-	-	-	63.10	41.60	167.60
SARAWAK	-	-	-	-	-	-	-	-	-
W.P. LABUAN	-	-	-	-	-	-	-	-	-
MALAYSIA	482.21	247.27	1,168.46	4.75	2.44	8.85	254.42	205.32	2,408.35

JADUAL 2 - 2 : KELUASAN TANAMAN BUAH-BUAHAN LAIN MENGIKUT NEGERI, MALAYSIA, 2020

Table 2 - 2 : Hectareage of Other Fruit Crops by State, Malaysia, 2020

Negeri State	JAMBU AIR MADU (Jambu Air Mawar)			KABUNG/ENAU (Kabung/Enau)			KEDONDONG/AMRA Tahitian Apple		
	Keluasan Hectareage (Ha)	Luas Berhasil Harvested Area (Ha)	Pengeluaran Production (Mt)	Keluasan Hectareage (Ha)	Luas Berhasil Harvested Area (Ha)	Pengeluaran Production (Mt)	Keluasan Hectareage (Ha)	Luas Berhasil Harvested Area (Ha)	Pengeluaran Production (Mt)
JOHOR	-	-	-	-	-	-	3.00	2.00	46.26
KEDAH	9.03	9.03	5.63	1.70	1.56	2.14	-	-	-
KELANTAN	9.00	9.00	75.52	-	-	-	-	-	-
MELAKA	-	-	-	-	-	-	-	-	-
NEGERI SEMBILAN	-	-	-	-	-	-	-	-	-
PAHANG	-	-	-	6.01	6.01	7.36	2.80	2.80	9.75
PERAK	-	-	-	-	-	-	11.10	10.00	55.48
PERLIS	-	-	-	-	-	-	-	-	-
PULAU PINANG	0.80	0.80	3.04	-	-	-	1.45	1.35	4.72
SELANGOR	-	-	-	-	-	-	-	-	-
TERENGGANU	-	-	-	-	-	-	-	-	-
SEM. MALAYSIA <i>Peninsular Malaysia</i>	18.83	18.83	84.19	7.71	7.57	9.50	18.35	16.15	116.20
SABAH	-	-	-	-	-	-	6.50	5.40	9.90
SARAWAK	-	-	-	-	-	-	-	-	-
W.P. LABUAN	-	-	-	-	-	-	-	-	-
MALAYSIA	18.83	18.83	84.19	7.71	7.57	9.50	24.85	21.55	126.10

JADUAL 2 - 2 : KELUASAN TANAMAN BUAH-BUAHAN LAIN MENGIKUT NEGERI, MALAYSIA, 2020

Table 2 - 2 : Hectareage of Other Fruit Crops by State, Malaysia, 2020

Negeri State	KUNDANG (Kundang)			KUNI (Kuini)			LEMON (Lemon)		
	Keluasan Hectareage (Ha)	Luas Berhasil Harvested Area (Ha)	Pengeluaran Production (Mt)	Keluasan Hectareage (Ha)	Luas Berhasil Harvested Area (Ha)	Pengeluaran Production (Mt)	Keluasan Hectareage (Ha)	Luas Berhasil Harvested Area (Ha)	Pengeluaran Production (Mt)
JOHOR	-	-	-	10.60	8.50	73.83	-	-	-
KEDAH	-	-	-	20.70	20.70	145.49	-	-	-
KELANTAN	-	-	-	12.07	11.45	92.37	-	-	-
MELAKA	-	-	-	7.60	7.00	75.29	-	-	-
NEGERI SEMBILAN	-	-	-	-	-	-	-	-	-
PAHANG	-	-	-	25.21	11.03	36.76	-	-	-
PERAK	-	-	-	-	-	-	-	-	-
PERLIS	-	-	-	-	-	-	-	-	-
PULAU PINANG	-	-	-	-	-	-	-	-	-
SELANGOR	-	-	-	-	-	-	-	-	-
TERENGGANU	-	-	-	1.70	0.80	4.40	-	-	-
SEM. MALAYSIA <i>Peninsular Malaysia</i>	-	-	-	77.88	59.48	428.14	-	-	-
SABAH	-	-	-	19.30	3.70	4.60	46.40	42.60	123.50
SARAWAK	-	-	-	618.40	388.30	1,313.80	-	-	-
W.P. LABUAN	-	-	-	-	-	-	-	-	-
MALAYSIA	-	-	-	715.58	451.48	1,746.54	46.40	42.60	123.50

JADUAL 2 - 2 : KELUASAN TANAMAN BUAH-BUAHAN LAIN MENGIKUT NEGERI, MALAYSIA, 2020

Table 2 - 2 : Hectareage of Other Fruit Crops by State, Malaysia, 2020

Negeri State	LONGAN <i>(Longan)</i>			MARKISA <i>Passion Fruit</i>			MATA KUCING <i>Cat's Eye</i>		
	Keluasan <i>Hectareage</i> (Ha)	Luas Berhasil <i>Harvested Area</i> (Ha)	Pengeluaran <i>Production</i> (Mt)	Keluasan <i>Hectareage</i> (Ha)	Luas Berhasil <i>Harvested Area</i> (Ha)	Pengeluaran <i>Production</i> (Mt)	Keluasan <i>Hectareage</i> (Ha)	Luas Berhasil <i>Harvested Area</i> (Ha)	Pengeluaran <i>Production</i> (Mt)
JOHOR	18.20	9.60	571.56	33.42	31.20	341.40	8.00	7.00	23.45
KEDAH	76.25	74.75	115.50	-	-	-	-	-	-
KELANTAN	-	-	-	-	-	-	-	-	-
MELAKA	-	-	-	-	-	-	-	-	-
NEGERI SEMBILAN	-	-	-	0.60	0.60	7.34	-	-	-
PAHANG	0.01	0.01	0.02	47.90	46.90	416.98	2.15	0.64	1.79
PERAK	-	-	-	-	-	-	0.80	0.80	6.47
PERLIS	-	-	-	-	-	-	-	-	-
PULAU PINANG	0.40	0.40	4.00	-	-	-	0.20	0.20	0.45
SELANGOR	2.00	2.00	2.00	-	-	-	-	-	-
TERENGGANU	18.86	5.81	8.70	-	-	-	-	-	-
SEM. MALAYSIA <i>Peninsular Malaysia</i>	115.72	92.57	701.77	81.92	78.70	765.72	11.15	8.64	32.16
SABAH	-	-	-	-	-	-	74.50	13.80	52.90
SARAWAK	-	-	-	-	-	-	-	-	-
W.P. LABUAN	-	-	-	-	-	-	-	-	-
MALAYSIA	115.72	92.57	701.77	81.92	78.70	765.72	85.65	22.44	85.06

JADUAL 2 - 2 : KELUASAN TANAMAN BUAH-BUAHAN LAIN MENGIKUT NEGERI, MALAYSIA, 2020

Table 2 - 2 : Hectareage of Other Fruit Crops by State, Malaysia, 2020

Negeri State	MENTEGA <i>Velvet Apple</i>			MESTA <i>Garcinia</i>			NONA KAPRI <i>Custard Apple</i>		
	Keluasan <i>Hectareage</i> (Ha)	Luas Berhasil <i>Harvested Area</i> (Ha)	Pengeluaran <i>Production</i> (Mt)	Keluasan <i>Hectareage</i> (Ha)	Luas Berhasil <i>Harvested Area</i> (Ha)	Pengeluaran <i>Production</i> (Mt)	Keluasan <i>Hectareage</i> (Ha)	Luas Berhasil <i>Harvested Area</i> (Ha)	Pengeluaran <i>Production</i> (Mt)
JOHOR	-	-	-	-	-	-	-	-	-
KEDAH	-	-	-	-	-	-	-	-	-
KELANTAN	-	-	-	-	-	-	-	-	-
MELAKA	-	-	-	-	-	-	-	-	-
NEGERI SEMBILAN	-	-	-	-	-	-	-	-	-
PAHANG	-	-	-	52.26	33.74	130.59	2.04	1.04	1.29
PERAK	-	-	-	-	-	-	-	-	-
PERLIS	-	-	-	-	-	-	-	-	-
PULAU PINANG	-	-	-	-	-	-	-	-	-
SELANGOR	-	-	-	-	-	-	-	-	-
TERENGGANU	-	-	-	-	-	-	-	-	-
SEM. MALAYSIA <i>Peninsular Malaysia</i>	-	-	-	52.26	33.74	130.59	2.04	1.04	1.29
SABAH	-	-	-	-	-	-	-	-	-
SARAWAK	-	-	-	-	-	-	-	-	-
W.P. LABUAN	-	-	-	-	-	-	-	-	-
MALAYSIA	-	-	-	52.26	33.74	130.59	2.04	1.04	1.29

JADUAL 2 - 2 : KELUASAN TANAMAN BUAH-BUAHAN LAIN MENGIKUT NEGERI, MALAYSIA, 2020

Table 2 - 2 : Hectareage of Other Fruit Crops by State, Malaysia, 2020

Negeri State	NONA SRIKAYA <i>Sweet-sop</i>			RAMBAI <i>(Rambai)</i>			SENTOL <i>(Sentol)</i>		
	Keluasan <i>Hectareage</i> (Ha)	Luas Berhasil <i>Harvested Area</i> (Ha)	Pengeluaran <i>Production</i> (Mt)	Keluasan <i>Hectareage</i> (Ha)	Luas Berhasil <i>Harvested Area</i> (Ha)	Pengeluaran <i>Production</i> (Mt)	Keluasan <i>Hectareage</i> (Ha)	Luas Berhasil <i>Harvested Area</i> (Ha)	Pengeluaran <i>Production</i> (Mt)
JOHOR	-	-	-	-	-	-	-	-	-
KEDAH	-	-	-	6.65	6.65	31.36	-	-	-
KELANTAN	-	-	-	28.77	25.42	214.22	3.37	3.30	16.20
MELAKA	-	-	-	-	-	-	-	-	-
NEGERI SEMBILAN	-	-	-	-	-	-	-	-	-
PAHANG	-	-	-	2.91	2.21	6.95	0.10	0.10	0.03
PERAK	-	-	-	-	-	-	-	-	-
PERLIS	-	-	-	-	-	-	-	-	-
PULAU PINANG	-	-	-	-	-	-	-	-	-
SELANGOR	1.00	1.00	12.77	-	-	-	-	-	-
TERENGGANU	-	-	-	-	-	-	-	-	-
SEM. MALAYSIA <i>Peninsular Malaysia</i>	1.00	1.00	12.77	38.33	34.28	252.53	3.47	3.40	16.23
SABAH	-	-	-	10.00	0.20	0.20	-	-	-
SARAWAK	-	-	-	-	-	-	-	-	-
W.P. LABUAN	-	-	-	-	-	-	-	-	-
MALAYSIA	1.00	1.00	12.77	48.33	34.48	252.73	3.47	3.40	16.23

JADUAL 2 - 2 : KELUASAN TANAMAN BUAH-BUAHAN LAIN MENGIKUT NEGERI, MALAYSIA, 2020

Table 2 - 2 : Hectareage of Other Fruit Crops by State, Malaysia, 2020

Negeri State	STRAWBERI <i>Strawberry</i>			SUKUN <i>(Sukun)</i>			TAMPOI <i>(Tampoi)</i>		
	Keluasan <i>Hectareage</i> (Ha)	Luas Berhasil <i>Harvested Area</i> (Ha)	Pengeluaran <i>Production</i> (Mt)	Keluasan <i>Hectareage</i> (Ha)	Luas Berhasil <i>Harvested Area</i> (Ha)	Pengeluaran <i>Production</i> (Mt)	Keluasan <i>Hectareage</i> (Ha)	Luas Berhasil <i>Harvested Area</i> (Ha)	Pengeluaran <i>Production</i> (Mt)
JOHOR	-	-	-	5.50	5.30	13.54	-	-	-
KEDAH	-	-	-	0.11	0.11	0.69	-	-	-
KELANTAN	-	-	-	2.43	2.01	11.71	-	-	-
MELAKA	-	-	-	-	-	-	-	-	-
NEGERI SEMBILAN	-	-	-	-	-	-	-	-	-
PAHANG	34.06	33.05	941.17	3.70	3.15	4.70	-	-	-
PERAK	0.20	0.20	4.34	0.50	0.32	2.67	-	-	-
PERLIS	-	-	-	-	-	-	-	-	-
PULAU PINANG	-	-	-	-	-	-	-	-	-
SELANGOR	-	-	-	-	-	-	-	-	-
TERENGGANU	-	-	-	-	-	-	-	-	-
SEM. MALAYSIA <i>Peninsular Malaysia</i>	34.26	33.25	945.50	12.24	10.89	33.31	-	-	-
SABAH	-	-	-	5.40	5.30	10.20	-	-	-
SARAWAK	-	-	-	-	-	-	-	-	-
W.P. LABUAN	-	-	-	-	-	-	-	-	-
MALAYSIA	34.26	33.25	945.50	17.64	16.19	43.51	-	-	-

JADUAL 2 - 2 : KELUASAN TANAMAN BUAH-BUAHAN LAIN MENGIKUT NEGERI, MALAYSIA, 2020

Table 2 - 2 : Hectareage of Other Fruit Crops by State, Malaysia, 2020

Negeri State	TARAP (Tarab)			TEMBIKAI SUSU Honey Dew			TEMBIKAI WANGI Rock Melon		
	Keluasan Hectareage (Ha)	Luas Berhasil Harvested Area (Ha)	Pengeluaran Production (Mt)	Keluasan Hectareage (Ha)	Luas Berhasil Harvested Area (Ha)	Pengeluaran Production (Mt)	Keluasan Hectareage (Ha)	Luas Berhasil Harvested Area (Ha)	Pengeluaran Production (Mt)
JOHOR	-	-	-	372.06	340.51	7,457.97	3.85	3.85	25.32
KEDAH	-	-	-	4.10	4.05	80.20	3.00	2.67	16.95
KELANTAN	-	-	-	43.99	43.53	982.50	314.47	315.17	6,392.39
MELAKA	-	-	-	83.66	68.56	667.00	-	-	-
NEGERI SEMBILAN	-	-	-	245.70	245.70	5,596.89	-	-	-
PAHANG	-	-	-	2.20	1.90	49.39	-	-	-
PERAK	-	-	-	8.65	8.45	210.50	-	-	-
PERLIS	-	-	-	5.24	5.24	56.00	-	-	-
PULAU PINANG	-	-	-	1.60	1.60	13.93	-	-	-
SELANGOR	-	-	-	52.12	51.00	936.88	0.80	0.80	21.00
TERENGGANU	-	-	-	23.60	23.10	321.71	-	-	-
SEM. MALAYSIA <i>Peninsular Malaysia</i>	-	-	-	842.92	793.64	16,372.96	322.12	322.49	6,455.66
SABAH	372.40	178.70	1,810.70	-	-	-	-	-	-
SARAWAK	-	-	-	-	-	-	-	-	-
W.P. LABUAN	1.40	0.90	4.40	-	-	-	-	-	-
MALAYSIA	373.80	179.60	1,815.10	842.92	793.64	16,372.96	322.12	322.49	6,455.66

JADUAL 2 - 2 : KELUASAN TANAMAN BUAH-BUAHAN LAIN MENGIKUT NEGERI, MALAYSIA, 2020

Table 2 - 2 : Hectareage of Other Fruit Crops by State, Malaysia, 2020

Negeri State	JUMLAH Total		
	Keluasan Hectareage (Ha)	Luas Berhasil Harvested (Ha)	Pengeluaran Production (Mt)
JOHOR	686.28	599.91	10,095.02
KEDAH	135.86	132.24	443.75
KELANTAN	450.15	441.97	8,012.48
MELAKA	124.19	98.39	869.26
NEGERI SEMBILAN	259.56	259.56	5,732.06
PAHANG	376.43	227.35	2,158.52
PERAK	191.88	97.65	1,192.89
PERLIS	5.24	5.24	56.00
PULAU PINANG	5.55	5.25	32.42
SELANGOR	70.66	69.54	1,070.52
TERENGGANU	57.27	35.62	354.34
SEM. MALAYSIA <i>Peninsular Malaysia</i>	2,363.07	1,972.72	30,017.24
SABAH	778.42	348.80	2,481.80
SARAWAK	2,453.90	1,521.80	7,504.00
W.P. LABUAN	1.40	0.90	4.40
MALAYSIA	5,596.79	3,844.22	40,007.44

**KELUASAN, PENGELUARAN DAN NILAI PENGELUARAN
TANAMAN BUAH-BUAHAN MENGIKUT NEGERI & JENIS, MALAYSIA, 2020**

*HECTAREAGE, PRODUCTION AND VALUE OF PRODUCTION
OF FRUIT CROPS BY STATE & TYPE, MALAYSIA, 2020*



JOHOR

JOHORE



**JADUAL 2 - 3 : KELUASAN, PENGELUARAN DAN NILAI PENGELUARAN TANAMAN BUAH-BUAHAN UTAMA
MENGIKUT DAERAH, JOHOR, 2020**

Table 2 - 3 : Hectareage, Production and Value of Production of Major Fruit Crops by District, Johor, 2020

DAERAH <i>District</i>	BELIMBING <i>Starfruit</i>				BETIK <i>Papaya</i>			
	Keluasan <i>Hectareage</i> (Ha)	Luas Berhasil <i>Harvested Area</i> (Ha)	Pengeluaran <i>Production</i> (Mt)	Nilai Pengeluaran <i>Value Of Production</i> (RM'000)	Keluasan <i>Hectareage</i> (Ha)	Luas Berhasil <i>Harvested Area</i> (Ha)	Pengeluaran <i>Production</i> (Mt)	Nilai Pengeluaran <i>Value Of Production</i> (RM'000)
Batu Pahat	27.6	27.6	768.5	1,902.0	657.6	655.6	24,994.2	37,907.9
Johor Bahru	-	-	-	-	-	-	-	-
Kluang	22.0	15.0	328.0	811.8	18.2	16.2	526.7	798.8
Kota Tinggi	-	-	-	-	85.9	85.9	1,675.6	2,541.4
Kulai	-	-	-	-	21.0	5.3	983.0	1,490.9
Mersing	16.4	16.4	210.0	519.8	35.0	10.0	38.9	59.0
Muar	-	-	-	-	198.3	182.7	6,906.6	10,475.0
Pontian	-	-	-	-	0.9	0.9	25.1	38.1
Segamat	15.4	13.6	215.0	532.2	94.1	93.5	1,918.2	2,909.3
Tangkak	28.4	24.0	533.5	1,320.5	43.9	37.5	1,821.1	2,762.0
JUMLAH	109.8	96.6	2,055.1	5,086.3	1,154.9	1,087.5	38,889.4	58,982.3

DAERAH <i>District</i>	CEMPEDAK <i>(Cempedak)</i>				CIKU <i>Sapodilla</i>			
	Keluasan <i>Hectareage</i> (Ha)	Luas Berhasil <i>Harvested Area</i> (Ha)	Pengeluaran <i>Production</i> (Mt)	Nilai Pengeluaran <i>Value Of Production</i> (RM'000)	Keluasan <i>Hectareage</i> (Ha)	Luas Berhasil <i>Harvested Area</i> (Ha)	Pengeluaran <i>Production</i> (Mt)	Nilai Pengeluaran <i>Value Of Production</i> (RM'000)
Batu Pahat	64.3	34.8	358.9	484.6	0.4	0.4	10.3	33.4
Johor Bahru	10.0	7.6	71.7	96.8	1.0	-	-	-
Kluang	68.0	46.8	323.1	436.2	32.0	28.0	255.3	829.7
Kota Tinggi	32.6	31.6	314.7	424.9	-	-	-	-
Kulai	-	-	-	-	-	-	-	-
Mersing	13.0	13.0	17.8	24.0	6.9	6.9	10.9	35.4
Muar	10.4	8.7	84.1	113.5	4.0	4.0	33.9	110.1
Pontian	49.2	0.2	3.0	4.1	-	-	-	-
Segamat	164.4	87.7	556.5	751.2	14.2	12.2	133.0	432.3
Tangkak	40.7	37.6	406.9	549.4	8.4	4.0	53.6	174.1
JUMLAH	452.6	268.0	2,136.8	2,884.7	66.9	55.5	496.9	1,615.0

**JADUAL 2 - 3 : KELUASAN, PENGELUARAN DAN NILAI PENGELUARAN TANAMAN BUAH-BUAHAN UTAMA
MENGIKUT DAERAH, JOHOR, 2020**

Table 2 - 3 : Hectareage, Production and Value of Production of Major Fruit Crops by District, Johor, 2020

DAERAH <i>District</i>	DOKONG <i>(Dokong)</i>				DUKU <i>(Duku)</i>			
	Keluasan <i>Hectareage</i> (Ha)	Luas Berhasil <i>Harvested Area</i> (Ha)	Pengeluaran <i>Production</i> (Mt)	Nilai Pengeluaran <i>Value Of Production</i> (RM'000)	Keluasan <i>Hectareage</i> (Ha)	Luas Berhasil <i>Harvested Area</i> (Ha)	Pengeluaran <i>Production</i> (Mt)	Nilai Pengeluaran <i>Value Of Production</i> (RM'000)
Batu Pahat	6.9	2.8	17.0	33.2	28.9	19.4	85.3	170.5
Johor Bahru	2.0	-	-	-	17.0	13.4	100.2	200.5
Kluang	6.0	3.0	17.5	34.1	-	-	-	-
Kota Tinggi	2.4	2.4	13.4	26.0	67.9	67.0	276.0	552.1
Kulai	-	-	-	-	-	-	-	-
Mersing	-	-	-	-	-	-	-	-
Muar	45.4	40.0	364.5	710.7	809.7	592.8	3,787.9	7,575.8
Pontian	10.0	5.0	50.0	97.5	530.2	84.8	670.2	1,340.4
Segamat	157.4	96.3	610.6	1,190.7	215.5	93.3	384.8	769.6
Tangkak	95.8	78.8	547.0	1,066.7	693.4	387.6	2,071.2	4,142.5
JUMLAH	325.9	228.3	1,619.9	3,158.9	2,362.5	1,258.2	7,375.7	14,751.3

DAERAH <i>District</i>	DURIAN <i>(Durian)</i>				JAMBU BATU <i>Guava</i>			
	Keluasan <i>Hectareage</i> (Ha)	Luas Berhasil <i>Harvested Area</i> (Ha)	Pengeluaran <i>Production</i> (Mt)	Nilai Pengeluaran <i>Value Of Production</i> (RM'000)	Keluasan <i>Hectareage</i> (Ha)	Luas Berhasil <i>Harvested Area</i> (Ha)	Pengeluaran <i>Production</i> (Mt)	Nilai Pengeluaran <i>Value Of Production</i> (RM'000)
Batu Pahat	3,315.0	3,208.3	26,447.9	496,841.8	128.8	113.8	3,177.0	8,101.5
Johor Bahru	160.4	152.6	1,913.9	35,954.7	0.6	0.6	15.0	38.2
Kluang	857.1	649.3	4,249.5	79,829.1	6.3	4.3	40.2	102.5
Kota Tinggi	1,312.0	746.1	4,625.1	86,886.0	81.2	80.7	1,919.6	4,895.1
Kulai	60.5	53.2	380.1	7,140.4	9.5	7.5	141.3	360.4
Mersing	6.0	3.0	15.0	281.8	36.0	36.0	126.1	321.6
Muar	3,060.3	2,384.1	16,573.3	311,342.0	46.5	38.5	1,696.4	4,325.9
Pontian	1,146.4	227.4	1,417.4	26,626.9	-	-	-	-
Segamat	3,581.3	1,385.0	7,219.0	135,613.8	30.8	29.8	600.3	1,530.8
Tangkak	5,031.2	5,009.9	54,524.3	1,024,278.0	368.2	306.2	7,231.9	18,441.3
JUMLAH	18,530.2	13,818.9	117,365.5	2,204,794.5	707.9	617.4	14,948.0	38,117.3

**JADUAL 2 - 3 : KELUASAN, PENGELUARAN DAN NILAI PENGELUARAN TANAMAN BUAH-BUAHAN UTAMA
MENGIKUT DAERAH, JOHOR, 2020**

Table 2 - 3 : Hectareage, Production and Value of Production of Major Fruit Crops by District, Johor, 2020

DAERAH <i>District</i>	LANGSAT <i>(Langsat)</i>				LIMAU BESAR <i>Pomelo</i>			
	Keluasan <i>Hectareage</i> (Ha)	Luas Berhasil <i>Harvested Area</i> (Ha)	Pengeluaran <i>Production</i> (Mt)	Nilai Pengeluaran <i>Value Of Production</i> (RM'000)	Keluasan <i>Hectareage</i> (Ha)	Luas Berhasil <i>Harvested Area</i> (Ha)	Pengeluaran <i>Production</i> (Mt)	Nilai Pengeluaran <i>Value Of Production</i> (RM'000)
Batu Pahat	8.0	8.0	22.2	53.2	1.0	1.0	5.0	12.5
Johor Bahru	-	-	-	-	-	-	-	-
Kluang	-	-	-	-	-	-	-	-
Kota Tinggi	1.0	1.0	4.1	9.7	-	-	-	-
Kulai	-	-	-	-	-	-	-	-
Mersing	-	-	-	-	-	-	-	-
Muar	151.3	79.8	161.9	388.7	-	-	-	-
Pontian	20.0	7.0	35.2	84.5	-	-	-	-
Segamat	83.5	49.7	183.3	439.9	83.5	80.4	1,710.9	4,277.2
Tangkak	4.0	3.0	15.4	36.8	61.6	42.6	529.9	1,324.8
JUMLAH	267.8	148.5	422.0	1,012.9	146.1	124.0	2,245.8	5,614.4

DAERAH <i>District</i>	LIMAU MANIS <i>Sweet Orange</i>				MANGGA <i>Mango</i>			
	Keluasan <i>Hectareage</i> (Ha)	Luas Berhasil <i>Harvested Area</i> (Ha)	Pengeluaran <i>Production</i> (Mt)	Nilai Pengeluaran <i>Value Of Production</i> (RM'000)	Keluasan <i>Hectareage</i> (Ha)	Luas Berhasil <i>Harvested Area</i> (Ha)	Pengeluaran <i>Production</i> (Mt)	Nilai Pengeluaran <i>Value Of Production</i> (RM'000)
Batu Pahat	3.2	2.4	9.7	25.2	3.5	1.1	5.2	38.1
Johor Bahru	-	-	-	-	-	-	-	-
Kluang	-	-	-	-	-	-	-	-
Kota Tinggi	10.2	0.2	1.4	3.6	10.8	2.8	27.8	203.6
Kulai	-	-	-	-	-	-	-	-
Mersing	49.6	49.6	132.6	344.8	-	-	-	-
Muar	8.7	8.5	81.0	210.6	-	-	-	-
Pontian	-	-	-	-	-	-	-	-
Segamat	11.6	5.1	49.3	128.2	27.4	24.5	103.8	760.4
Tangkak	24.0	23.6	247.2	642.7	11.8	11.8	162.1	1,187.7
JUMLAH	107.3	89.4	521.2	1,355.1	53.5	40.2	299.0	2,189.9

**JADUAL 2 - 3 : KELUASAN, PENGELUARAN DAN NILAI PENGELUARAN TANAMAN BUAH-BUAHAN UTAMA
MENGIKUT DAERAH, JOHOR, 2020**

Table 2 - 3 : Hectareage, Production and Value of Production of Major Fruit Crops by District, Johor, 2020

DAERAH <i>District</i>	MANGGIS <i>Mangosteen</i>				MATA NAGA/PITAYA <i>Dragon Fruit</i>			
	Keluasan <i>Hectareage</i> (Ha)	Luas Berhasil <i>Harvested Area</i> (Ha)	Pengeluaran <i>Production</i> (Mt)	Nilai Pengeluaran <i>Value Of Production</i> (RM'000)	Keluasan <i>Hectareage</i> (Ha)	Luas Berhasil <i>Harvested Area</i> (Ha)	Pengeluaran <i>Production</i> (Mt)	Nilai Pengeluaran <i>Value Of Production</i> (RM'000)
Batu Pahat	15.2	10.0	68.7	257.6	146.7	142.7	1,714.9	7,202.5
Johor Bahru	3.0	2.8	19.5	73.1	-	-	-	-
Kluang	43.0	32.0	511.8	1,919.3	42.1	32.4	431.6	1,812.8
Kota Tinggi	34.6	34.6	157.8	591.8	49.6	43.6	579.2	2,432.6
Kulai	1.4	1.4	19.5	72.9	1.0	1.0	15.3	64.3
Mersing	-	-	-	-	10.0	10.0	63.7	267.6
Muar	268.6	155.6	1,739.0	6,521.2	-	-	-	-
Pontian	5.0	-	-	-	-	-	-	-
Segamat	302.7	188.1	1,388.2	5,205.6	20.0	20.0	214.3	899.9
Tangkak	97.4	62.8	1,102.1	4,132.8	22.0	21.9	601.2	2,525.2
JUMLAH	770.9	487.2	5,006.5	18,774.4	291.4	271.6	3,620.2	15,204.8

DAERAH <i>District</i>	NANAS <i>Pineapple</i>				NANGKA <i>Jackfruit</i>			
	Keluasan <i>Hectareage</i> (Ha)	Luas Berhasil <i>Harvested Area</i> (Ha)	Pengeluaran <i>Production</i> (Mt)	Nilai Pengeluaran <i>Value Of Production</i> (RM'000)	Keluasan <i>Hectareage</i> (Ha)	Luas Berhasil <i>Harvested Area</i> (Ha)	Pengeluaran <i>Production</i> (Mt)	Nilai Pengeluaran <i>Value Of Production</i> (RM'000)
Batu Pahat	1,713.0	1,555.4	22,815.6	40,212.5	156.4	101.2	1,584.9	2,984.8
Johor Bahru	150.0	150.0	4,149.1	7,312.8	1.0	0.5	5.0	9.4
Kluang	3,118.0	3,114.8	112,342.0	198,002.8	64.0	49.0	424.9	800.3
Kota Tinggi	261.4	176.9	5,801.3	10,224.8	94.1	81.9	862.8	1,624.9
Kulai	7.8	2.1	56.0	98.7	6.6	5.7	28.9	54.4
Mersing	64.0	64.0	2,389.7	4,211.8	109.0	87.8	405.8	764.2
Muar	998.9	941.2	26,792.6	47,221.9	23.9	17.1	319.8	602.3
Pontian	1,273.2	1,042.9	37,362.0	65,850.5	-	-	-	-
Segamat	15.8	15.8	374.0	659.1	99.4	70.7	517.5	974.6
Tangkak	8.2	0.7	47.3	83.5	20.5	17.5	422.8	796.2
JUMLAH	7,610.2	7,063.9	212,129.60	373,878.4	574.9	431.3	4,572.3	8,611.2

**JADUAL 2 - 3 : KELUASAN, PENGELUARAN DAN NILAI PENGELUARAN TANAMAN BUAH-BUAHAN UTAMA
MENGIKUT DAERAH, JOHOR, 2020**

Table 2 - 3 : Hectareage, Production and Value of Production of Major Fruit Crops by District, Johor, 2020

DAERAH <i>District</i>	PISANG <i>Banana</i>				PULASAN <i>(Pulasan)</i>			
	Keluasan <i>Hectareage</i> (Ha)	Luas Berhasil <i>Harvested Area</i> (Ha)	Pengeluaran <i>Production</i> (Mt)	Nilai Pengeluaran <i>Value Of Production</i> (RM'000)	Keluasan <i>Hectareage</i> (Ha)	Luas Berhasil <i>Harvested Area</i> (Ha)	Pengeluaran <i>Production</i> (Mt)	Nilai Pengeluaran <i>Value Of Production</i> (RM'000)
Batu Pahat	2,564.7	2,361.3	35,656.4	62,398.7	4.4	4.4	20.7	62.2
Johor Bahru	202.5	198.2	5,672.0	9,926.0	9.3	8.1	36.0	107.9
Kluang	313.9	287.5	5,756.5	10,073.9	7.8	7.8	26.5	79.5
Kota Tinggi	75.7	73.4	1,279.6	2,239.2	64.1	56.0	34.4	103.2
Kulai	77.8	64.8	1,337.1	2,340.0	3.5	3.5	16.0	47.9
Mersing	41.8	39.8	363.6	636.4	-	-	-	-
Muar	558.4	490.4	7,075.0	12,381.2	126.5	99.7	299.8	899.3
Pontian	1,403.3	1,236.2	21,724.4	38,017.7	35.2	11.2	76.7	230.1
Segamat	970.6	838.7	8,474.3	14,830.1	20.0	16.3	99.3	297.9
Tangkak	1,335.5	1,119.3	20,841.5	36,472.6	27.8	25.8	128.0	383.9
JUMLAH	7,544.2	6,709.6	108,180.4	189,315.7	298.6	232.8	737.3	2,211.9

DAERAH <i>District</i>	RAMBUTAN <i>(Rambutan)</i>				SALAK <i>(Salak)</i>			
	Keluasan <i>Hectareage</i> (Ha)	Luas Berhasil <i>Harvested Area</i> (Ha)	Pengeluaran <i>Production</i> (Mt)	Nilai Pengeluaran <i>Value Of Production</i> (RM'000)	Keluasan <i>Hectareage</i> (Ha)	Luas Berhasil <i>Harvested Area</i> (Ha)	Pengeluaran <i>Production</i> (Mt)	Nilai Pengeluaran <i>Value Of Production</i> (RM'000)
Batu Pahat	97.7	77.0	380.7	951.75	-	-	-	-
Johor Bahru	42.8	39.4	425.8	1,064.38	-	-	-	-
Kluang	112.2	76.2	495.9	1,239.85	-	-	-	-
Kota Tinggi	290.1	214.8	1,452.6	3,631.39	-	-	-	-
Kulai	21.4	19.4	65.5	163.74	-	-	-	-
Mersing	0.1	0.1	1.0	2.50	-	-	-	-
Muar	429.4	293.4	1,764.1	4,410.27	1.5	-	-	-
Pontian	100.8	19.8	96.2	240.58	0.8	0.8	0.3	0.9
Segamat	248.7	9.4	947.2	2,368.07	1.0	-	-	-
Tangkak	202.9	109.9	866.5	2,166.13	-	-	-	-
JUMLAH	1,546.1	859.4	6,495.5	16,238.65	3.3	0.8	0.3	0.9

**JADUAL 2 - 3 : KELUASAN, PENGELUARAN DAN NILAI PENGELUARAN TANAMAN BUAH-BUAHAN UTAMA
MENGIKUT DAERAH, JOHOR, 2020**

Table 2 - 3 : Hectareage, Production and Value of Production of Major Fruit Crops by District, Johor, 2020

DAERAH <i>District</i>	TEMBIKAI <i>Water Melon</i>				JUMLAH <i>Total</i>			
	Keluasan <i>Hectareage</i> (Ha)	Luas Berhasil <i>Harvested Area</i> (Ha)	Pengeluaran <i>Production</i> (Mt)	Nilai Pengeluaran <i>Value Of Production</i> (RM'000)	Keluasan <i>Hectareage</i> (Ha)	Luas Berhasil <i>Harvested Area</i> (Ha)	Pengeluaran <i>Production</i> (Mt)	Nilai Pengeluaran <i>Value Of Production</i> (RM'000)
Batu Pahat	-	-	-	-	8,943.3	8,327.2	118,143.0	659,673.9
Johor Bahru	210.0	180.0	3,240.0	4,455.0	809.5	753.1	15,648.2	59,238.8
Kluang	270.0	270.0	4,205.1	5,781.9	4,980.6	4,632.3	129,934.6	302,552.6
Kota Tinggi	453.0	362.5	7,670.5	10,546.9	2,926.5	2,061.4	26,695.9	126,937.3
Kulai	-	-	-	-	210.5	163.8	3,042.7	11,833.8
Mersing	10.0	10.0	250.0	343.8	397.7	346.5	4,025.1	7,812.5
Muar	-	-	-	-	6,741.6	5,336.4	67,679.8	407,288.3
Pontian	-	-	-	-	4,575.0	2,636.2	61,460.6	132,531.2
Segamat	225.0	225.0	3,264.8	4,489.1	6,382.3	3,355.1	28,964.3	179,060.1
Tangkak	-	-	-	-	8,125.6	7,324.4	92,153.5	1,102,486.7
JUMLAH	1,168.0	1,047.5	18,630.4	25,616.8	44,092.70	34,936.45	547,747.65	2,989,415.15

JADUAL 2 - 3a : KELUASAN TANAMAN BUAH-BUAHAN LAIN MENGIKUT DAERAH, JOHOR, 2020

Table 2 - 3a : Hectareage of Other Fruit Crops by District, Johor, 2020

DAERAH District	BACANG <i>Horse Mango</i>			DURIAN BELANDA <i>Soursop</i>			JAMBU AIR <i>Water Rose Apple</i>		
	Keluasan <i>Hectareage</i> (Ha)	Luas Berhasil <i>Harvested Area</i> (Ha)	Pengeluaran <i>Production</i> (Mt)	Keluasan <i>Hectareage</i> (Ha)	Luas Berhasil <i>Harvested Area</i> (Ha)	Pengeluaran <i>Production</i> (Mt)	Keluasan <i>Hectareage</i> (Ha)	Luas Berhasil <i>Harvested Area</i> (Ha)	Pengeluaran <i>Production</i> (Mt)
Batu Pahat	-	-	-	7.6	4.0	34.9	-	-	-
Johor Bahru	-	-	-	-	-	-	-	-	-
Kluang	-	-	-	4.2	3.2	30.0	14.4	8.4	81.8
Kota Tinggi	-	-	-	21.5	19.9	159.3	16.4	16.4	304.8
Kulai	-	-	-	-	-	-	10.3	10.2	194.7
Mersing	-	-	-	60.8	55.8	113.5	1.2	1.2	4.5
Muar	-	-	-	40.8	29.6	198.7	8.3	7.3	71.9
Pontian	-	-	-	-	-	-	-	-	-
Segamat	12.0	7.4	9.7	8.2	7.4	23.0	12.6	10.2	108.2
Tangkak	-	-	-	0.3	0.3	4.5	13.2	10.7	202.3
JUMLAH Total	12.0	7.4	9.7	143.3	120.15	563.8	76.4	64.4	968.2

DAERAH District	KEDONDONG / AMRA <i>Tahitian Apple</i>			KUINI <i>(Kuini)</i>			LONGAN <i>(Longan)</i>		
Batu Pahat	-	-	-	-	-	-	0.8	0.4	12.2
Johor Bahru	-	-	-	-	-	-	-	-	-
Kluang	-	-	-	-	-	-	-	-	-
Kota Tinggi	1.0	1.0	44.0	-	-	-	12.0	6.0	532.5
Kulai	-	-	-	-	-	-	-	-	-
Mersing	-	-	-	-	-	-	-	-	-
Muar	-	-	-	0.6	0.5	5.0	-	-	-
Pontian	-	-	-	-	-	-	-	-	-
Segamat	2.0	1.0	2.3	3.0	3.0	5.4	4.0	3.0	22.5
Tangkak	-	-	-	7.0	5.0	63.5	1.4	0.2	4.3
JUMLAH Total	3.0	2.0	46.3	10.6	8.5	73.8	18.2	9.6	571.6

JADUAL 2 - 3a : KELUASAN TANAMAN BUAH-BUAHAN LAIN MENGIKUT DAERAH, JOHOR, 2020

Table 2 - 3a : Hectareage of Other Fruit Crops by District, Johor, 2020

DAERAH District	MARKISA <i>Passion Fruit</i>			MATA KUCING <i>Cat's Eye</i>			RAMBAI <i>(Rambai)</i>		
	Keluasan Hectareage (Ha)	Luas Berhasil Harvested Area (Ha)	Pengeluaran Production (Mt)	Keluasan Hectareage (Ha)	Luas Berhasil Harvested Area (Ha)	Pengeluaran Production (Mt)	Keluasan Hectareage (Ha)	Luas Berhasil Harvested Area (Ha)	Pengeluaran Production (Mt)
Batu Pahat	26.0	24.4	156.5	-	-	-	-	-	-
Johor Bahru	-	-	-	-	-	-	-	-	-
Kluang	-	-	-	-	-	-	-	-	-
Kota Tinggi	4.4	4.4	161.1	-	-	-	-	-	-
Kulai	-	-	-	-	-	-	-	-	-
Mersing	-	-	-	-	-	-	-	-	-
Muar	-	-	-	2.0	1.0	8.0	-	-	-
Pontian	-	-	-	-	-	-	-	-	-
Segamat	3.0	2.4	23.8	6.0	6.0	15.5	-	-	-
Tangkak	-	-	-	-	-	-	-	-	-
JUMLAH Total	33.4	31.2	341.4	8.0	7.0	23.5	-	-	-

DAERAH District	SUKUN <i>(Sukun)</i>			TEMBIKAI SUSU <i>Honey Dew</i>			TEMBIKAI WANGI <i>Rock Melon</i>		
	Keluasan Hectareage (Ha)	Luas Berhasil Harvested Area (Ha)	Pengeluaran Production (Mt)	Keluasan Hectareage (Ha)	Luas Berhasil Harvested Area (Ha)	Pengeluaran Production (Mt)	Keluasan Hectareage (Ha)	Luas Berhasil Harvested Area (Ha)	Pengeluaran Production (Mt)
Batu Pahat	1.0	1.0	2.6	5.6	4.5	162.8	-	-	-
Johor Bahru	-	-	-	213.0	182.9	4,558.0	-	-	-
Kluang	-	-	-	110.0	110.0	2,275.0	-	-	-
Kota Tinggi	-	-	-	2.0	2.0	27.4	3.9	3.9	25.3
Kulai	-	-	-	-	-	-	-	-	-
Mersing	-	-	-	-	-	-	-	-	-
Muar	-	-	-	0.5	0.2	3.9	-	-	-
Pontian	-	-	-	-	-	-	-	-	-
Segamat	-	-	-	41.0	41.0	430.9	-	-	-
Tangkak	4.5	4.3	11.0	-	-	-	-	-	-
JUMLAH Total	5.5	5.3	13.5	372.1	340.5	7,458.0	3.9	3.9	25.3

JADUAL 2 - 3a : KELUASAN TANAMAN BUAH-BUAHAN LAIN MENGIKUT DAERAH, JOHOR, 2020

Table 2 - 3a : Hectareage of Other Fruit Crops by District, Johor, 2020

DAERAH District	JUMLAH <i>Total</i>		
	Keluasan <i>Hectareage</i>	Luas Berhasil <i>Harvested Area</i>	Pengeluaran <i>Production</i>
	(Ha)	(Ha)	(Mt)
Batu Pahat	41.0	34.3	369.0
Johor Bahru	213.0	182.9	4,558.0
Kluang	128.6	121.6	2,386.8
Kota Tinggi	61.1	53.5	1,254.4
Kulai	10.3	10.2	194.7
Mersing	62.0	57.0	118.0
Muar	52.2	38.6	287.4
Pontian	-	-	-
Segamat	91.8	81.4	641.2
Tangkak	26.4	20.5	285.6
JUMLAH Total	686.3	599.9	10,095.0

KEDAH

KEDAH



**JADUAL 2 - 4 : KELUASAN, PENGELUARAN DAN NILAI PENGELUARAN TANAMAN BUAH-BUAHAN UTAMA
MENGIKUT DAERAH, KEDAH, 2020**

Table 2 - 4 : Hectareage, Production and Value of Production of Major Fruit Crops by District, Kedah, 2020

DAERAH <i>District</i>	BELIMBING <i>Starfruit</i>				BETIK <i>Papaya</i>			
	Keluasan <i>Hectareage</i> (Ha)	Luas <i>Harvested</i> (Ha)	Pengeluaran <i>Production</i> (Mt)	Nilai Pengeluaran <i>Value of Production</i> (RM'000)	Keluasan <i>Hectareage</i> (Ha)	Luas <i>Harvested</i> (Ha)	Pengeluaran <i>Production</i> (Mt)	Nilai Pengeluaran <i>Value of Production</i> (RM'000)
Baling	-	-	-	-	7.5	7.5	95.7	145.2
Bandar Baharu	-	-	-	-	71.7	71.7	375.1	569.0
Kota Setar	-	-	-	-	-	-	-	-
Kuala Muda	0.4	0.4	1.3	3.1	23.0	22.8	197.5	299.5
Kubang Pasu	-	-	-	-	12.9	12.9	255.3	387.2
Kulim	-	-	-	-	19.5	16.4	186.5	282.8
Langkawi	1.8	0.3	6.9	17.2	0.8	0.4	3.0	4.5
Padang Terap	-	-	-	-	5.0	5.0	108.9	165.2
Pendang	2.8	2.8	11.4	28.3	34.0	34.0	272.7	413.5
Pokok Sena	0.7	0.7	7.0	17.3	5.0	1.7	23.6	35.8
Sik	-	-	-	-	50.7	50.7	273.2	414.4
Yan	-	-	-	-	0.1	0.1	9.7	14.7
JUMLAH	5.7	4.2	26.6	65.9	230.2	223.2	1,801.2	2,731.9

DAERAH <i>District</i>	CEMPEDAK <i>(Cempedak)</i>				CIKU <i>Sapodilla</i>			
	Keluasan <i>Hectareage</i> (Ha)	Luas <i>Harvested</i> (Ha)	Pengeluaran <i>Production</i> (Mt)	Nilai Pengeluaran <i>Value of Production</i> (RM'000)	Keluasan <i>Hectareage</i> (Ha)	Luas <i>Harvested</i> (Ha)	Pengeluaran <i>Production</i> (Mt)	Nilai Pengeluaran <i>Value of Production</i> (RM'000)
Baling	25.1	25.1	88.2	119.1	0.1	0.1	0.1	0.3
Bandar Baharu	20.8	20.8	137.3	185.3	-	-	-	-
Kota Setar	-	-	-	-	-	-	-	-
Kuala Muda	157.7	142.1	273.8	369.6	6.0	4.5	4.1	13.4
Kubang Pasu	57.5	57.3	379.3	512.1	3.6	3.6	76.7	249.1
Kulim	58.0	42.3	177.0	239.0	-	-	-	-
Langkawi	4.8	1.6	17.9	24.2	-	-	-	-
Padang Terap	346.5	237.5	1,256.3	1,696.0	-	-	-	-
Pendang	219.0	219.0	1,549.7	2,092.1	-	-	-	-
Pokok Sena	27.1	27.1	580.6	783.8	-	-	-	-
Sik	152.9	111.0	340.3	459.4	-	-	-	-
Yan	64.0	64.0	765.6	1,033.6	-	-	-	-
JUMLAH	1,133.3	947.8	5,566.1	7,514.2	9.7	8.2	80.9	262.8

**JADUAL 2 - 4 : KELUASAN, PENGELUARAN DAN NILAI PENGELUARAN TANAMAN BUAH-BUAHAN UTAMA
MENGIKUT DAERAH, KEDAH, 2020**

Table 2 - 4 : Hectareage, Production and Value of Production of Major Fruit Crops by District, Kedah, 2020

DAERAH <i>District</i>	DOKONG <i>(Dokong)</i>				DUKU <i>(Duku)</i>			
	Keluasan <i>Hectareage</i> (Ha)	Luas <i>Harvested</i> (Ha)	Pengeluaran <i>Production</i> (Mt)	Nilai Pengeluaran <i>Value of Production</i> (RM'000)	Keluasan <i>Hectareage</i> (Ha)	Luas <i>Harvested</i> (Ha)	Pengeluaran <i>Production</i> (Mt)	Nilai Pengeluaran <i>Value of Production</i> (RM'000)
Baling	75.9	57.4	274.6	535.4	-	-	-	-
Bandar Baharu	9.7	9.0	51.0	99.5	-	-	-	-
Kota Setar	-	-	-	-	-	-	-	-
Kuala Muda	5.5	4.1	18.9	36.8	-	-	-	-
Kubang Pasu	68.6	64.2	447.4	872.5	-	-	-	-
Kulim	8.9	5.5	21.4	41.8	-	-	-	-
Langkawi	3.4	2.0	17.8	34.7	-	-	-	-
Padang Terap	178.8	140.5	391.7	763.7	-	-	-	-
Pendang	84.8	84.8	319.2	622.5	-	-	-	-
Pokok Sena	5.3	5.3	78.8	153.6	-	-	-	-
Sik	107.8	82.6	287.1	559.9	-	-	-	-
Yan	18.0	18.0	93.9	183.2	-	-	-	-
JUMLAH	566.6	473.4	2,001.9	3,903.6	-	-	-	-

DAERAH <i>District</i>	DURIAN <i>(Durian)</i>				JAMBU BATU <i>Guava</i>			
	Baling	66.8	48.9	361.7	6,793.9	0.1	0.1	2.0
Bandar Baharu	477.3	428.6	5,420.9	101,834.9	0.9	0.9	12.6	32.1
Kota Setar	-	-	-	-	-	-	-	-
Kuala Muda	682.6	656.0	2,954.0	55,492.3	-	-	-	-
Kubang Pasu	116.0	115.6	908.5	17,067.2	0.2	0.2	9.0	23.0
Kulim	306.2	189.0	651.8	12,245.4	-	-	-	-
Langkawi	16.5	9.7	97.9	1,838.6	0.5	0.4	5.8	14.9
Padang Terap	655.3	487.5	2,847.3	53,488.2	-	-	-	-
Pendang	409.0	409.0	2,311.1	43,416.1	0.6	0.6	0.6	1.4
Pokok Sena	26.1	25.4	139.0	2,611.3	0.4	0.4	0.2	0.5
Sik	693.0	548.5	1,690.8	31,763.7	-	-	-	-
Yan	219.0	218.1	1,756.6	32,999.3	-	-	-	-
JUMLAH	3,667.7	3,136.2	19,139.6	359,550.9	2.7	2.6	30.2	76.9

**JADUAL 2 - 4 : KELUASAN, PENGELUARAN DAN NILAI PENGELUARAN TANAMAN BUAH-BUAHAN UTAMA
MENGIKUT DAERAH, KEDAH, 2020**

Table 2 - 4 : Hectareage, Production and Value of Production of Major Fruit Crops by District, Kedah, 2020

DAERAH <i>District</i>	LANGSAT <i>(Langsat)</i>				LIMAU BESAR <i>Pomelo</i>			
	Keluasan <i>Hectareage</i> (Ha)	Luas <i>Harvested</i> (Ha)	Pengeluaran <i>Production</i> (Mt)	Nilai Pengeluaran <i>Value of Production</i> (RM'000)	Keluasan <i>Hectareage</i> (Ha)	Luas <i>Harvested</i> (Ha)	Pengeluaran <i>Production</i> (Mt)	Nilai Pengeluaran <i>Value of Production</i> (RM'000)
Baling	-	-	-	-	-	-	-	-
Bandar Baharu	-	-	-	-	-	-	-	-
Kota Setar	-	-	-	-	-	-	-	-
Kuala Muda	4.0	4.0	14.0	33.6	-	-	-	-
Kubang Pasu	-	-	-	-	1.6	1.5	42.1	105.3
Kulim	21.7	16.2	16.8	40.4	3.0	2.3	6.7	16.7
Langkawi	-	-	-	-	-	-	-	-
Padang Terap	34.8	31.0	67.0	160.9	0.3	0.3	1.3	3.3
Pendang	13.9	13.9	40.2	96.4	-	-	-	-
Pokok Sena	4.0	4.0	32.5	78.0	0.2	0.2	3.5	8.8
Sik	4.3	2.1	7.3	17.4	-	-	-	-
Yan	-	-	-	-	-	-	-	-
JUMLAH	82.8	71.3	177.8	426.7	5.0	4.3	53.6	134.0

DAERAH <i>District</i>	LIMAU MANIS <i>Sweet Orange</i>				MANGGA <i>Mango</i>			
	Keluasan <i>Hectareage</i> (Ha)	Luas <i>Harvested</i> (Ha)	Pengeluaran <i>Production</i> (Mt)	Nilai Pengeluaran <i>Value of Production</i> (RM'000)	Keluasan <i>Hectareage</i> (Ha)	Luas <i>Harvested</i> (Ha)	Pengeluaran <i>Production</i> (Mt)	Nilai Pengeluaran <i>Value of Production</i> (RM'000)
Baling	0.7	0.7	7.5	19.6	-	-	-	-
Bandar Baharu	-	-	-	-	-	-	-	-
Kota Setar	-	-	-	-	-	-	-	-
Kuala Muda	-	-	-	-	0.2	0.2	0.6	4.7
Kubang Pasu	-	-	-	-	6.7	6.7	44.9	328.5
Kulim	4.9	3.8	26.5	68.8	-	-	-	-
Langkawi	-	-	-	-	5.4	1.9	8.4	61.2
Padang Terap	-	-	-	-	8.6	8.1	68.2	499.4
Pendang	-	-	-	-	11.4	11.4	5.7	41.5
Pokok Sena	7.0	7.0	55.0	143.0	1.0	1.0	3.5	25.6
Sik	-	-	-	-	-	-	-	-
Yan	-	-	-	-	-	-	-	-
JUMLAH	12.6	11.5	89.0	231.4	33.3	29.3	131.2	961.0

**JADUAL 2 - 4 : KELUASAN, PENGELUARAN DAN NILAI PENGELUARAN TANAMAN BUAH-BUAHAN UTAMA
MENGIKUT DAERAH, KEDAH, 2020**

Table 2 - 4 : Hectareage, Production and Value of Production of Major Fruit Crops by District, Kedah, 2020

DAERAH <i>District</i>	MANGGIS <i>Mangosteen</i>				MATA NAGA/PITAYA <i>Dragon Fruit</i>			
	Keluasan <i>Hectareage</i> (Ha)	Luas <i>Harvested</i> (Ha)	Pengeluaran <i>Production</i> (Mt)	Nilai Pengeluaran <i>Value of Production</i> (RM'000)	Keluasan <i>Hectareage</i> (Ha)	Luas <i>Harvested</i> (Ha)	Pengeluaran <i>Production</i> (Mt)	Nilai Pengeluaran <i>Value of Production</i> (RM'000)
Baling	5.7	4.0	30.5	114.2	-	-	-	-
Bandar Baharu	26.5	26.5	270.4	1,014.1	6.0	3.0	75.6	317.5
Kota Setar	-	-	-	-	-	-	-	-
Kuala Muda	37.3	31.9	187.8	704.4	3.0	3.0	10.0	42.0
Kubang Pasu	18.0	18.0	238.2	893.2	-	-	-	-
Kulim	6.5	4.6	29.5	110.7	1.7	1.6	5.7	24.0
Langkawi	9.2	4.9	96.4	361.3	-	-	-	-
Padang Terap	31.6	19.1	66.2	248.3	-	-	-	-
Pandang	74.9	74.9	482.9	1,810.8	-	-	-	-
Pokok Sena	6.6	6.6	63.2	236.8	-	-	-	-
Sik	34.2	25.8	113.7	426.4	-	-	-	-
Yan	310.3	191.3	3,991.5	14,968.0	-	-	-	-
JUMLAH	560.8	407.5	5,570.2	20,888.3	10.7	7.6	91.3	383.4

DAERAH <i>District</i>	NANAS <i>Pineapple</i>				NANGKA <i>Jackfruit</i>			
	Keluasan <i>Hectareage</i> (Ha)	Luas <i>Harvested</i> (Ha)	Pengeluaran <i>Production</i> (Mt)	Nilai Pengeluaran <i>Value of Production</i> (RM'000)	Keluasan <i>Hectareage</i> (Ha)	Luas <i>Harvested</i> (Ha)	Pengeluaran <i>Production</i> (Mt)	Nilai Pengeluaran <i>Value of Production</i> (RM'000)
Baling	41.3	22.3	649.4	1,144.6	2.1	2.1	25.5	48.0
Bandar Baharu	208.8	208.4	1,236.6	2,179.6	25.5	25.5	43.1	81.2
Kota Setar	1.6	0.4	20.5	36.1	-	-	-	-
Kuala Muda	46.6	22.6	852.9	1,503.1	107.1	98.9	373.2	702.9
Kubang Pasu	42.3	21.2	484.9	854.6	1.3	1.3	17.5	33.0
Kulim	132.0	119.0	2,140.1	3,771.9	7.4	6.3	45.8	86.2
Langkawi	9.7	1.3	24.2	42.7	3.8	0.6	11.5	21.6
Padang Terap	35.5	10.8	363.2	640.1	1.2	1.2	4.2	7.9
Pandang	63.9	43.5	1,014.2	1,787.5	76.3	76.3	424.8	800.1
Pokok Sena	56.9	32.2	722.7	1,273.8	15.0	15.0	263.5	496.3
Sik	9.1	2.2	101.0	178.0	2.9	2.6	11.6	21.9
Yan	2.8	0.8	54.0	95.2	3.8	3.8	36.8	69.3
JUMLAH	650.49	484.60	7,663.70	13,507.28	246.2	233.6	1,257.5	2,368.4

**JADUAL 2 - 4 : KELUASAN, PENGELUARAN DAN NILAI PENGELUARAN TANAMAN BUAH-BUAHAN UTAMA
MENGIKUT DAERAH, KEDAH, 2020**

Table 2 - 4 : Hectareage, Production and Value of Production of Major Fruit Crops by District, Kedah, 2020

DAERAH <i>District</i>	PISANG <i>Banana</i>				PULASAN <i>(Pulasan)</i>			
	Keluasan <i>Hectareage</i> (Ha)	Luas <i>Harvested</i> (Ha)	Pengeluaran <i>Production</i> (Mt)	Nilai Pengeluaran <i>Value of Production</i> (RM'000)	Keluasan <i>Hectareage</i> (Ha)	Luas <i>Harvested</i> (Ha)	Pengeluaran <i>Production</i> (Mt)	Nilai Pengeluaran <i>Value of Production</i> (RM'000)
Baling	85.2	74.7	663.2	1,160.5	-	-	-	-
Bandar Baharu	552.1	539.3	376.7	659.3	-	-	-	-
Kota Setar	-	-	-	-	-	-	-	-
Kuala Muda	344.1	324.1	1,025.8	1,795.2	-	-	-	-
Kubang Pasu	33.2	32.8	509.5	891.7	-	-	-	-
Kulim	84.9	70.5	828.5	1,449.9	10.0	5.0	9.9	29.6
Langkawi	6.9	5.0	77.8	136.1	-	-	-	-
Padang Terap	148.6	131.1	1,940.3	3,395.5	-	-	-	-
Pendang	92.6	83.4	682.1	1,193.7	-	-	-	-
Pokok Sena	69.5	66.8	988.0	1,729.0	-	-	-	-
Sik	11.7	8.5	61.9	108.3	-	-	-	-
Yan	45.0	26.5	514.5	900.4	-	-	-	-
JUMLAH	1,473.7	1,362.6	7,668.3	13,419.5	10.0	5.0	9.9	29.6

DAERAH <i>District</i>	RAMBUTAN <i>(Rambutan)</i>				SALAK <i>(Salak)</i>			
	Keluasan <i>Hectareage</i> (Ha)	Luas <i>Harvested</i> (Ha)	Pengeluaran <i>Production</i> (Mt)	Nilai Pengeluaran <i>Value of Production</i> (RM'000)	Keluasan <i>Hectareage</i> (Ha)	Luas <i>Harvested</i> (Ha)	Pengeluaran <i>Production</i> (Mt)	Nilai Pengeluaran <i>Value of Production</i> (RM'000)
Baling	110.9	110.2	379.7	949.1	4.0	4.0	4.3	12.0
Bandar Baharu	32.6	32.6	140.8	352.0	-	-	-	-
Kota Setar	-	-	-	-	-	-	-	-
Kuala Muda	583.3	535.2	785.4	1,963.5	-	-	-	-
Kubang Pasu	41.5	41.5	301.1	752.8	-	-	-	-
Kulim	77.7	53.3	193.2	482.9	1.0	0.9	5.8	16.1
Langkawi	25.7	9.6	86.7	216.8	-	-	-	-
Padang Terap	306.1	172.7	618.4	1,546.1	5.6	5.6	16.2	45.4
Pendang	258.3	254.3	1,755.6	4,388.9	13.5	13.5	19.2	53.6
Pokok Sena	15.6	15.6	96.5	241.3	-	-	-	-
Sik	285.0	219.5	456.9	1,142.3	1.1	1.1	1.2	3.5
Yan	32.0	31.5	149.2	373.0	-	-	-	-
JUMLAH	1,768.5	1,476.0	4,963.5	12,408.68	25.2	25.1	46.7	130.7

**JADUAL 2 - 4 : KELUASAN, PENGELUARAN DAN NILAI PENGELUARAN TANAMAN BUAH-BUAHAN UTAMA
MENGIKUT DAERAH, KEDAH, 2020**

Table 2 - 4 : Hectareage, Production and Value of Production of Major Fruit Crops by District, Kedah, 2020

DAERAH <i>District</i>	TEMBIKAI <i>Water Melon</i>				JUMLAH <i>Total</i>			
	Keluasan <i>Hectareage</i> (Ha)	Luas <i>Harvested</i> (Ha)	Pengeluaran <i>Production</i> (Mt)	Nilai Pengeluaran <i>Value of Production</i> (RM'000)	Keluasan <i>Hectareage</i> (Ha)	Luas <i>Harvested</i> (Ha)	Pengeluaran <i>Production</i> (Mt)	Nilai Pengeluaran <i>Value of Production</i> (RM'000)
Baling	12.4	12.2	250.5	344.4	437.8	369.4	2,832.8	11,391.6
Bandar Baharu	51.5	51.5	1,083.1	1,489.3	1,483.4	1,417.8	9,223.3	108,813.6
Kota Setar	-	-	-	-	1.6	0.4	20.5	36.1
Kuala Muda	216.0	213.0	783.0	1,076.6	2,216.7	2,062.7	7,482.3	64,040.8
Kubang Pasu	56.4	56.4	477.3	656.3	459.4	432.8	4,191.8	23,626.5
Kulim	115.0	105.0	1,731.4	2,380.7	858.3	641.9	6,076.6	21,286.9
Langkawi	6.9	6.0	101.3	139.3	95.4	43.7	555.6	2,913.1
Padang Terap	56.0	56.0	40.0	55.0	1,813.8	1,306.2	7,789.2	62,715.0
Pendang	8.3	8.3	157.7	216.9	1,363.2	1,329.6	9,047.0	56,963.4
Pokok Sena	22.0	22.0	402.3	553.1	262.3	230.9	3,459.8	8,388.0
Sik	-	-	-	-	1,352.7	1,054.6	3,345.1	35,095.2
Yan	-	-	-	-	695.1	554.1	7,371.8	50,636.6
JUMLAH	544.4	530.3	5,026.7	6,911.6	11,039.6	9,444.1	61,395.7	445,906.8

JADUAL 2 - 3a : KELUASAN TANAMAN BUAH-BUAHAN LAIN MENGIKUT DAERAH, KEDAH, 2020

Table 2 - 3a : Hectareage of Other Fruit Crops by District, Kedah, 2020

DAERAH <i>District</i>	BACANG <i>Horse Mango</i>			BERANGAN <i>(Berangan)</i>			BELIMBING BULUH <i>Cucumber Tree</i>		
	Keluasan <i>Hectareage</i> (Ha)	Luas <i>Harvested</i> (Ha)	Pengeluaran <i>Production</i> (Mt)	Keluasan <i>Hectareage</i> (Ha)	Luas <i>Harvested</i> (Ha)	Pengeluaran <i>Production</i> (Mt)	Keluasan <i>Hectareage</i> (Ha)	Luas <i>Harvested</i> (Ha)	Pengeluaran <i>Production</i> (Mt)
Baling	-	-	-	-	-	-	-	-	-
Bandar Baharu	0.5	0.5	0.2	-	-	-	0.5	0.5	0.5
Kota Setar	-	-	-	-	-	-	-	-	-
Kuala Muda	-	-	-	-	-	-	-	-	-
Kubang Pasu	-	-	-	-	-	-	-	-	-
Kulim	-	-	-	-	-	-	-	-	-
Langkawi	-	-	-	-	-	-	-	-	-
Padang Terap	-	-	-	-	-	-	-	-	-
Pendang	-	-	-	-	-	-	-	-	-
Pokok Sena	1.1	1.1	4.7	-	-	-	-	-	-
Sik	-	-	-	-	-	-	-	-	-
Yan	2.3	2.3	5.0	-	-	-	-	-	-
JUMLAH	3.9	3.9	9.9	-	-	-	0.5	0.5	0.5

DAERAH <i>District</i>	DURIAN BELANDA <i>Sour-sop</i>			JAMBU AIR <i>Water Rose Apple</i>			JAMBU AIR MAWAR <i>(Jambu Air Mawar)</i>		
	Baling	1.0	1.0	2.0	2.0	2.0	1.8	-	-
Bandar Baharu	-	-	-	-	-	-	9.0	9.0	5.6
Kota Setar	-	-	-	-	-	-	-	-	-
Kuala Muda	-	-	-	-	-	-	-	-	-
Kubang Pasu	0.0	0.0	0.2	-	-	-	-	-	-
Kulim	0.2	0.2	1.5	0.2	0.2	2.0	-	-	-
Langkawi	-	-	-	-	-	-	-	-	-
Padang Terap	2.0	2.0	15.8	2.5	1.0	7.9	-	-	-
Pendang	1.7	1.7	2.1	-	-	-	-	-	-
Pokok Sena	0.2	0.2	1.0	-	-	-	-	-	-
Sik	0.1	0.1	1.2	-	-	-	-	-	-
Yan	-	-	-	-	-	-	-	-	-
JUMLAH	5.2	5.2	23.7	4.7	3.2	11.7	9.0	9.0	5.6

JADUAL 2 - 3a : KELUASAN TANAMAN BUAH-BUAHAN LAIN MENGIKUT DAERAH, KEDAH, 2020

Table 2 - 3a : Hectareage of Other Fruit Crops by District, Kedah, 2020

DAERAH <i>District</i>	KABUNG/ENAU <i>(Kabung/Enau)</i>			KUIINI <i>(Kuini)</i>			LONGAN <i>(Longan)</i>		
	Keluasan <i>Hectareage</i> (Ha)	Luas <i>Harvested</i> (Ha)	Pengeluaran <i>Production</i> (Mt)	Keluasan <i>Hectareage</i> (Ha)	Luas <i>Harvested</i> (Ha)	Pengeluaran <i>Production</i> (Mt)	Keluasan <i>Hectareage</i> (Ha)	Luas <i>Harvested</i> (Ha)	Pengeluaran <i>Production</i> (Mt)
Baling	-	-	-	-	-	-	-	-	-
Bandar Baharu	1.2	1.2	1.1	-	-	-	-	-	-
Kota Setar	-	-	-	-	-	-	-	-	-
Kuala Muda	-	-	-	-	-	-	75.3	73.8	110.5
Kubang Pasu	-	-	-	-	-	-	-	-	-
Kulim	0.5	0.4	1.1	-	-	-	-	-	-
Langkawi	-	-	-	-	-	-	-	-	-
Padang Terap	-	-	-	-	-	-	-	-	-
Pendang	-	-	-	-	-	-	1.0	1.0	5.0
Pokok Sena	-	-	-	-	-	-	-	-	-
Sik	-	-	-	-	-	-	-	-	-
Yan	-	-	-	20.7	20.7	145.5	-	-	-
JUMLAH	1.7	1.6	2.1	20.7	20.7	145.5	76.3	74.8	115.5

DAERAH <i>District</i>	MATA KUCING <i>Eye</i>			RAMBAI <i>(Rambai)</i>			SUKUN <i>(Sukun)</i>		
			<i>Cat's</i>						
Baling	-	-	-	-	-	-	-	-	-
Bandar Baharu	-	-	-	-	-	-	0.1	0.1	0.7
Kota Setar	-	-	-	-	-	-	-	-	-
Kuala Muda	-	-	-	-	-	-	-	-	-
Kubang Pasu	-	-	-	0.5	0.5	20.0	-	-	-
Kulim	-	-	-	-	-	-	-	-	-
Langkawi	-	-	-	-	-	-	-	-	-
Padang Terap	-	-	-	-	-	-	-	-	-
Pendang	-	-	-	6.1	6.1	11.1	-	-	-
Pokok Sena	-	-	-	-	-	-	-	-	-
Sik	-	-	-	0.1	0.1	0.3	-	-	-
Yan	-	-	-	-	-	-	-	-	-
JUMLAH	-	-	-	6.7	6.7	31.4	0.1	0.1	0.7

JADUAL 2 - 3a : KELUASAN TANAMAN BUAH-BUAHAN LAIN MENGIKUT DAERAH, KEDAH, 2020

Table 2 - 3a : Hectareage of Other Fruit Crops by District, Kedah, 2020

DAERAH <i>District</i>	TEMBIKAI SUSU <i>Honey Dew</i>			TEMBIKAI WANGI <i>Rock Melon</i>			JUMLAH <i>Total</i>		
Baling	-	-	-	-	-	-	3.0	3.0	3.8
Bandar Baharu	-	-	-	-	-	-	11.3	11.3	8.1
Kota Setar	-	-	-	-	-	-	-	-	-
Kuala Muda	-	-	-	-	-	-	75.3	73.8	110.5
Kubang Pasu	2.2	2.2	43.9	-	-	-	2.7	2.7	64.1
Kulim	0.6	0.6	11.2	-	-	-	1.5	1.3	15.8
Langkawi	-	-	-	0.1	0.1	0.8	0.1	0.1	0.8
Padang Terap	1.0	1.0	23.6	-	-	-	5.5	4.0	47.2
Pendang	-	-	-	-	-	-	8.8	8.8	18.2
Pokok Sena	0.4	0.3	1.5	-	-	-	1.7	1.6	7.2
Sik	-	-	-	2.9	2.6	16.2	3.1	2.8	17.6
Yan	-	-	-	-	-	-	23.0	23.0	150.5
JUMLAH	4.1	4.1	80.2	3.0	2.7	16.9	135.9	132.2	443.7

KELANTAN

KELANTAN



**JADUAL 2 - 5 : KELUASAN, PENGELUARAN DAN NILAI PENGELUARAN TANAMAN BUAH-BUAHAN UTAMA
MENGIKUT DAERAH, KELANTAN, 2020**

Table 2 - 5 : Hectareage, Production and Value of Production of Major Fruit Crops by District, Kelantan, 2020

DAERAH <i>District</i>	BELIMBING <i>Starfruit</i>				BETIK <i>Papaya</i>			
	Keluasan <i>Hectareage</i> (Ha)	Luas Berhasil <i>Harvested Area</i> (Ha)	Pengeluaran <i>Production</i> (Mt)	Nilai Pengeluaran <i>Value of Production</i> (RM'000)	Keluasan <i>Hectareage</i> (Ha)	Luas Berhasil <i>Harvested Area</i> (Ha)	Pengeluaran <i>Production</i> (Mt)	Nilai Pengeluaran <i>Value of Production</i> (RM'000)
Bachok	-	-	-	-	2.4	2.4	115.2	174.7
Gua Musang	1.2	0.9	0.9	2.2	9.1	7.9	99.0	150.2
Jeli	0.2	0.2	2.5	6.2	4.8	4.8	153.5	232.8
Kecil Lojing	-	-	-	-	-	-	-	-
Kota Bharu	-	-	-	-	3.4	2.5	117.9	178.8
Kuala Krai	-	-	-	-	4.0	2.0	31.0	47.0
Machang	-	-	-	-	16.9	16.9	314.0	476.3
Pasir Mas	-	-	-	-	9.7	8.7	338.4	513.2
Pasir Puteh	-	-	-	-	0.6	0.3	4.2	6.4
Tanah Merah	-	-	-	-	5.7	5.7	292.2	443.2
Tumpat	-	-	-	-	8.0	8.0	309.9	470.0
JUMLAH <i>Total</i>	1.4	1.1	3.4	8.4	64.5	59.1	1,775.3	2,692.6

DAERAH <i>District</i>	CEMPEDAK <i>(Cempedak)</i>				CIKU <i>Sapodilla</i>			
	Keluasan <i>Hectareage</i> (Ha)	Luas Berhasil <i>Harvested Area</i> (Ha)	Pengeluaran <i>Production</i> (Mt)	Nilai Pengeluaran <i>Value of Production</i> (RM'000)	Keluasan <i>Hectareage</i> (Ha)	Luas Berhasil <i>Harvested Area</i> (Ha)	Pengeluaran <i>Production</i> (Mt)	Nilai Pengeluaran <i>Value of Production</i> (RM'000)
Bachok	-	-	-	-	-	-	-	-
Gua Musang	-	-	-	-	-	-	-	-
Jeli	50.5	43.1	417.3	563.4	2.3	2.0	16.0	52.2
Kecil Lojing	-	-	-	-	-	-	-	-
Kota Bharu	0.4	0.4	4.3	5.7	-	-	-	-
Kuala Krai	3.5	3.3	30.5	41.2	-	-	-	-
Machang	3.0	0.4	5.0	6.8	-	-	-	-
Pasir Mas	-	-	-	-	-	-	-	-
Pasir Puteh	-	-	-	-	-	-	-	-
Tanah Merah	-	-	-	-	-	-	-	-
Tumpat	5.5	5.1	47.1	63.5	18.5	17.2	138.7	450.8
JUMLAH <i>Total</i>	62.9	52.3	504.2	680.6	20.8	19.1	154.7	502.9

**JADUAL 2 - 5 : KELUASAN, PENGELUARAN DAN NILAI PENGELUARAN TANAMAN BUAH-BUAHAN UTAMA
MENGIKUT DAERAH, KELANTAN, 2020**

Table 2 - 5 : Hectareage, Production and Value of Production of Major Fruit Crops by District, Kelantan, 2020

DAERAH <i>District</i>	DOKONG <i>(Dokong)</i>				DUKU <i>(Duku)</i>			
	Keluasan <i>Hectareage</i> (Ha)	Luas Berhasil <i>Harvested Area</i> (Ha)	Pengeluaran <i>Production</i> (Mt)	Nilai Pengeluaran <i>Value of Production</i> (RM'000)	Keluasan <i>Hectareage</i> (Ha)	Luas Berhasil <i>Harvested Area</i> (Ha)	Pengeluaran <i>Production</i> (Mt)	Nilai Pengeluaran <i>Value of Production</i> (RM'000)
Bachok	26.5	14.9	80.8	157.6	2.2	1.8	10.2	20.3
Gua Musang	317.9	314.9	577.5	1,126.1	-	-	-	-
Jeli	1,578.4	758.6	5,893.8	11,492.9	611.2	424.1	2,671.9	5,343.8
Kecil Lojing	37.5	37.5	300.0	585.0	-	-	-	-
Kota Bharu	130.0	92.6	835.9	1,629.9	50.5	43.8	333.0	666.0
Kuala Krai	742.8	445.9	2,913.0	5,680.3	180.2	95.4	678.6	1,357.2
Machang	126.1	81.3	619.1	1,207.2	275.6	87.3	670.7	1,341.3
Pasir Mas	201.2	132.7	701.3	1,367.6	188.0	88.6	392.5	785.0
Pasir Puteh	10.0	10.0	76.8	149.8	-	-	-	-
Tanah Merah	127.1	126.8	903.0	1,760.8	5.2	4.8	35.5	71.0
Tumpat	75.2	63.5	423.5	825.8	20.4	18.7	99.9	199.8
JUMLAH <i>Total</i>	3,372.6	2,078.6	13,324.6	25,983.1	1,333.2	764.4	4,892.2	9,784.5

DAERAH <i>District</i>	DURIAN <i>(Durian)</i>				JAMBU BATU <i>Guava</i>			
	Keluasan <i>Hectareage</i> (Ha)	Luas Berhasil <i>Harvested Area</i> (Ha)	Pengeluaran <i>Production</i> (Mt)	Nilai Pengeluaran <i>Value of Production</i> (RM'000)	Keluasan <i>Hectareage</i> (Ha)	Luas Berhasil <i>Harvested Area</i> (Ha)	Pengeluaran <i>Production</i> (Mt)	Nilai Pengeluaran <i>Value of Production</i> (RM'000)
Bachok	148.4	138.2	983.1	18,468.1	-	-	-	-
Gua Musang	1,208.9	1,185.6	2,967.1	55,739.1	-	-	-	-
Jeli	3,321.3	1,457.3	6,957.0	130,692.3	0.8	0.2	4.1	10.4
Kecil Lojing	69.1	69.1	552.8	10,384.7	-	-	-	-
Kota Bharu	424.6	291.5	2,472.6	46,449.3	1.6	1.5	16.1	41.1
Kuala Krai	1,596.9	940.6	7,411.4	139,229.3	-	-	-	-
Machang	593.8	342.9	3,099.1	58,218.0	4.0	4.0	35.1	89.5
Pasir Mas	427.2	331.5	2,234.6	41,978.6	-	-	-	-
Pasir Puteh	344.4	79.9	757.1	14,222.2	-	-	-	-
Tanah Merah	389.9	376.4	3,296.5	61,926.7	-	-	-	-
Tumpat	184.9	170.6	1,480.3	27,808.9	-	-	-	-
JUMLAH <i>Total</i>	8,709.4	5,383.6	32,211.6	605,117.2	6.4	5.7	55.3	140.9

**JADUAL 2 - 5 : KELUASAN, PENGELUARAN DAN NILAI PENGELUARAN TANAMAN BUAH-BUAHAN UTAMA
MENGIKUT DAERAH, KELANTAN, 2020**

Table 2 - 5 : Hectareage, Production and Value of Production of Major Fruit Crops by District, Kelantan, 2020

DAERAH <i>District</i>	LANGSAT <i>(Langsat)</i>				LIMAU BESAR <i>Pomelo</i>			
	Keluasan <i>Hectareage</i> (Ha)	Luas Berhasil <i>Harvested Area</i> (Ha)	Pengeluaran <i>Production</i> (Mt)	Nilai Pengeluaran <i>Value of Production</i> (RM'000)	Keluasan <i>Hectareage</i> (Ha)	Luas Berhasil <i>Harvested Area</i> (Ha)	Pengeluaran <i>Production</i> (Mt)	Nilai Pengeluaran <i>Value of Production</i> (RM'000)
Bachok	-	-	-	-	-	-	-	-
Gua Musang	-	-	-	-	-	-	-	-
Jeli	2.0	2.0	7.6	18.3	0.7	0.7	5.4	13.5
Kecil Lojing	-	-	-	-	-	-	-	-
Kota Bharu	-	-	-	-	-	-	-	-
Kuala Krai	1.3	0.8	4.0	9.6	-	-	-	-
Machang	-	-	-	-	-	-	-	-
Pasir Mas	20.0	14.8	51.9	124.6	-	-	-	-
Pasir Puteh	-	-	-	-	-	-	-	-
Tanah Merah	-	-	-	-	-	-	-	-
Tumpat	18.0	8.4	28.0	67.1	-	-	-	-
JUMLAH <i>Total</i>	41.3	26.0	91.5	219.5	0.7	0.7	5.4	13.5

DAERAH <i>District</i>	LIMAU MANIS <i>Sweet Orange</i>				MANGGA <i>Mango</i>			
	Keluasan <i>Hectareage</i> (Ha)	Luas Berhasil <i>Harvested Area</i> (Ha)	Pengeluaran <i>Production</i> (Mt)	Nilai Pengeluaran <i>Value of Production</i> (RM'000)	Keluasan <i>Hectareage</i> (Ha)	Luas Berhasil <i>Harvested Area</i> (Ha)	Pengeluaran <i>Production</i> (Mt)	Nilai Pengeluaran <i>Value of Production</i> (RM'000)
Bachok	-	-	-	-	-	-	-	-
Gua Musang	5.0	5.0	8.0	20.8	-	-	-	-
Jeli	69.3	63.8	1,130.0	2,938.1	19.1	13.8	108.2	792.6
Kecil Lojing	-	-	-	-	-	-	-	-
Kota Bharu	0.4	0.4	10.2	26.4	0.2	0.2	2.5	17.9
Kuala Krai	98.4	36.7	355.6	924.7	-	-	-	-
Machang	0.2	0.2	2.5	6.5	-	-	-	-
Pasir Mas	-	-	-	-	-	-	-	-
Pasir Puteh	-	-	-	-	-	-	-	-
Tanah Merah	6.9	6.9	49.4	128.5	23.4	23.4	269.4	1,973.4
Tumpat	0.8	0.8	11.7	30.3	26.1	24.7	166.8	1,222.1
JUMLAH <i>Total</i>	180.9	113.8	1,567.4	4,075.3	68.8	62.1	546.9	4,006.0

**JADUAL 2 - 5 : KELUASAN, PENGELUARAN DAN NILAI PENGELUARAN TANAMAN BUAH-BUAHAN UTAMA
MENGIKUT DAERAH, KELANTAN, 2020**

Table 2 - 5 : Hectareage, Production and Value of Production of Major Fruit Crops by District, Kelantan, 2020

DAERAH <i>District</i>	MANGGIS <i>Mangosteen</i>				MATA NAGA/PITAYA <i>Dragon Fruit</i>			
	Keluasan <i>Hectareage</i> (Ha)	Luas Berhasil <i>Harvested Area</i> (Ha)	Pengeluaran <i>Production</i> (Mt)	Nilai Pengeluaran <i>Value of Production</i> (RM'000)	Keluasan <i>Hectareage</i> (Ha)	Luas Berhasil <i>Harvested Area</i> (Ha)	Pengeluaran <i>Production</i> (Mt)	Nilai Pengeluaran <i>Value of Production</i> (RM'000)
Bachok	8.9	8.9	200.3	751.2	1.2	1.2	0.1	0.5
Gua Musang	59.5	59.5	177.0	663.8	-	-	-	-
Jeli	28.0	16.3	233.1	874.2	-	-	-	-
Kecil Lojing	-	-	-	-	-	-	-	-
Kota Bharu	47.8	39.3	723.2	2,712.0	-	-	-	-
Kuala Krai	34.8	27.2	349.2	1,309.7	-	-	-	-
Machang	54.7	35.6	715.0	2,681.3	-	-	-	-
Pasir Mas	143.2	96.8	1,236.7	4,637.5	-	-	-	-
Pasir Puteh	28.2	9.6	100.3	376.2	-	-	-	-
Tanah Merah	52.5	52.5	932.0	3,495.0	-	-	-	-
Tumpat	52.5	50.3	604.5	2,266.7	-	-	-	-
JUMLAH <i>Total</i>	510.0	395.9	5,271.4	19,767.6	1.2	1.2	0.1	0.5

DAERAH <i>District</i>	NANAS <i>Pineapple</i>				NANGKA <i>Jackfruit</i>			
	Keluasan <i>Hectareage</i> (Ha)	Luas Berhasil <i>Harvested Area</i> (Ha)	Pengeluaran <i>Production</i> (Mt)	Nilai Pengeluaran <i>Value of Production</i> (RM'000)	Keluasan <i>Hectareage</i> (Ha)	Luas Berhasil <i>Harvested Area</i> (Ha)	Pengeluaran <i>Production</i> (Mt)	Nilai Pengeluaran <i>Value of Production</i> (RM'000)
Bachok	16.4	8.7	229.7	404.8	-	-	-	-
Gua Musang	3.4	2.6	42.5	74.9	16.2	15.8	117.3	220.9
Jeli	10.0	7.3	273.6	482.1	13.1	11.1	199.5	375.7
Kecil Lojing	-	-	-	-	-	-	-	-
Kota Bharu	9.8	8.6	419.0	738.5	5.4	4.5	79.1	149.0
Kuala Krai	19.4	11.3	574.4	1,012.4	39.5	17.9	131.2	247.2
Machang	11.5	7.4	332.1	585.4	-	-	-	-
Pasir Mas	101.1	68.6	2,473.3	4,359.2	22.2	18.3	302.8	570.2
Pasir Puteh	26.8	15.9	488.8	861.5	0.4	0.2	2.5	4.7
Tanah Merah	23.0	11.5	602.7	1,062.3	2.0	2.0	14.1	26.5
Tumpat	3.8	3.4	158.9	280.0	10.8	10.7	108.3	204.0
JUMLAH <i>Total</i>	225.2	145.2	5,595.0	9,861.1	109.5	80.5	954.9	1,798.4

**JADUAL 2 - 5 : KELUASAN, PENGELUARAN DAN NILAI PENGELUARAN TANAMAN BUAH-BUAHAN UTAMA
MENGIKUT DAERAH, KELANTAN, 2020**

Table 2 - 5 : Hectareage, Production and Value of Production of Major Fruit Crops by District, Kelantan, 2020

DAERAH <i>District</i>	PISANG <i>Banana</i>				PULASAN <i>(Pulasan)</i>			
	Keluasan <i>Hectareage</i> (Ha)	Luas Berhasil <i>Harvested Area</i> (Ha)	Pengeluaran <i>Production</i> (Mt)	Nilai Pengeluaran <i>Value of Production</i> (RM'000)	Keluasan <i>Hectareage</i> (Ha)	Luas Berhasil <i>Harvested Area</i> (Ha)	Pengeluaran <i>Production</i> (Mt)	Nilai Pengeluaran <i>Value of Production</i> (RM'000)
Bachok	67.4	65.7	1,052.5	1,841.9	-	-	-	-
Gua Musang	273.0	228.0	1,597.0	2,794.8	-	-	-	-
Jeli	194.3	171.2	2,636.2	4,613.3	-	-	-	-
Kecil Lojing	2.6	2.6	47.0	82.3	-	-	-	-
Kota Bharu	81.1	74.3	1,034.0	1,809.5	-	-	-	-
Kuala Krai	343.8	171.1	1,942.8	3,400.0	-	-	-	-
Machang	73.7	56.3	1,003.0	1,755.2	-	-	-	-
Pasir Mas	158.9	154.9	2,796.8	4,894.4	-	-	-	-
Pasir Puteh	27.4	24.5	362.2	633.9	-	-	-	-
Tanah Merah	476.5	476.5	3,078.6	5,387.6	-	-	-	-
Tumpat	83.4	83.4	1,138.5	1,992.3	-	-	-	-
JUMLAH <i>Total</i>	1,782.1	1,508.5	16,688.7	29,205.2	-	-	-	-

DAERAH <i>District</i>	RAMBUTAN <i>(Rambutan)</i>				SALAK <i>(Salak)</i>			
	Keluasan <i>Hectareage</i> (Ha)	Luas Berhasil <i>Harvested Area</i> (Ha)	Pengeluaran <i>Production</i> (Mt)	Nilai Pengeluaran <i>Value of Production</i> (RM'000)	Keluasan <i>Hectareage</i> (Ha)	Luas Berhasil <i>Harvested Area</i> (Ha)	Pengeluaran <i>Production</i> (Mt)	Nilai Pengeluaran <i>Value of Production</i> (RM'000)
Bachok	34.6	32.0	176.0	439.9	-	-	-	-
Gua Musang	125.0	125.0	230.0	575.0	-	-	-	-
Jeli	69.8	40.4	220.4	550.9	128.9	92.2	556.5	1,558.2
Kecil Lojing	-	-	-	-	-	-	-	-
Kota Bharu	160.0	133.9	1,199.4	2,998.5	5.3	4.8	68.0	190.4
Kuala Krai	124.2	91.4	765.7	1,914.3	59.1	44.6	501.4	1,403.9
Machang	131.6	80.4	655.4	1,638.4	-	-	-	-
Pasir Mas	146.7	119.2	780.3	1,950.8	18.5	13.5	112.5	315.0
Pasir Puteh	140.3	85.9	385.3	963.3	-	-	-	-
Tanah Merah	159.4	156.4	793.3	1,983.2	11.1	11.1	58.4	163.6
Tumpat	182.7	180.1	1,321.9	3,304.8	43.4	42.5	367.7	1,029.6
JUMLAH <i>Total</i>	1,274.1	1,044.8	6,527.6	16,319.04	266.2	208.6	1,664.5	4,660.6

**JADUAL 2 - 5 : KELUASAN, PENGELUARAN DAN NILAI PENGELUARAN TANAMAN BUAH-BUAHAN UTAMA
MENGIKUT DAERAH, KELANTAN, 2020**

Table 2 - 5 : Hectareage, Production and Value of Production of Major Fruit Crops by District, Kelantan, 2020

DAERAH <i>District</i>	TEMBIKAI <i>Water Melon</i>				JUMLAH <i>Total</i>			
	Keluasan <i>Hectareage</i> (Ha)	Luas Berhasil <i>Harvested Area</i> (Ha)	Pengeluaran <i>Production</i> (Mt)	Nilai Pengeluaran <i>Value of Production</i> (RM'000)	Keluasan <i>Hectareage</i> (Ha)	Luas Berhasil <i>Harvested Area</i> (Ha)	Pengeluaran <i>Production</i> (Mt)	Nilai Pengeluaran <i>Value of Production</i> (RM'000)
Bachok	1,043.6	1,036.4	19,923.3	27,394.5	1,351.7	1,310.2	22,771.1	49,653.5
Gua Musang	81.4	78.4	793.0	1,090.4	2,100.6	2,023.6	6,609.3	62,458.1
Jeli	197.6	185.1	3,366.6	4,629.1	6,302.1	3,294.1	24,853.2	165,239.9
Kecil Lojing	-	-	-	-	109.2	109.2	899.8	11,052.0
Kota Bharu	176.2	174.9	3,233.9	4,446.6	1,096.7	873.1	10,549.0	62,059.9
Kuala Krai	82.5	50.2	659.4	906.7	3,330.3	1,938.3	16,348.4	157,483.4
Machang	131.8	133.8	2,846.4	3,913.7	1,422.8	846.5	10,297.3	71,919.6
Pasir Mas	54.3	54.0	1,043.2	1,434.5	1,490.8	1,101.4	12,464.3	62,930.4
Pasir Puteh	373.3	372.0	8,088.8	11,122.1	951.4	598.2	10,266.2	28,340.3
Tanah Merah	36.1	36.1	723.2	994.4	1,318.5	1,289.8	11,048.4	79,416.3
Tumpat	54.1	52.7	936.9	1,288.2	788.0	740.1	7,342.4	41,503.8
JUMLAH <i>Total</i>	2,230.8	2,173.6	41,614.7	57,220.3	20,262.12	14,124.60	133,449.36	792,057.2

JADUAL 2 - 5a : KELUASAN TANAMAN BUAH-BUAHAN LAIN MENGIKUT DAERAH, KELANTAN, 2020

Table 2 - 5a : Hectareage of Other Fruit Crops by District, Kelantan, 2020

DAERAH <i>District</i>	BACANG <i>Horse Mango</i>			DURIAN BELANDA <i>Sour-sop</i>			GAJUS <i>Cashew</i>		
	Keluasan <i>Hectareage</i> (Ha)	Luas Berhasil <i>Harvested Area</i> (Ha)	Pengeluaran <i>Production</i> (Mt)	Keluasan <i>Hectareage</i> (Ha)	Luas Berhasil <i>Harvested Area</i> (Ha)	Pengeluaran <i>Production</i> (Mt)	Keluasan <i>Hectareage</i> (Ha)	Luas Berhasil <i>Harvested Area</i> (Ha)	Pengeluaran <i>Production</i> (Mt)
Bachok	-	-	-	-	-	-	-	-	-
Gua Musang	-	-	-	1.0	1.0	0.6	-	-	-
Jeli	3.9	3.8	20.6	0.4	0.4	3.5	0.3	0.3	0.5
Kecil Lojing	-	-	-	-	-	-	-	-	-
Kota Bharu	0.4	0.4	1.6	-	-	-	-	-	-
Kuala Krai	-	-	-	-	-	-	-	-	-
Machang	-	-	-	-	-	-	-	-	-
Pasir Mas	-	-	-	-	-	-	-	-	-
Pasir Puteh	-	-	-	-	-	-	-	-	-
Tanah Merah	-	-	-	-	-	-	-	-	-
Tumpat	15.5	14.5	92.0	-	-	-	1.2	1.2	8.0
JUMLAH <i>Total</i>	19.8	18.7	114.2	1.4	1.4	4.1	1.4	1.4	8.4

DAERAH <i>District</i>	JAMBU AIR <i>Water Rose Apple</i>			JAMBU AIR MAWAR <i>Water Rose Apple</i>			KUIINI <i>(Kuini)</i>		
	Keluasan <i>Hectareage</i> (Ha)	Luas Berhasil <i>Harvested Area</i> (Ha)	Pengeluaran <i>Production</i> (Mt)	Keluasan <i>Hectareage</i> (Ha)	Luas Berhasil <i>Harvested Area</i> (Ha)	Pengeluaran <i>Production</i> (Mt)	Keluasan <i>Hectareage</i> (Ha)	Luas Berhasil <i>Harvested Area</i> (Ha)	Pengeluaran <i>Production</i> (Mt)
Bachok	-	-	-	-	-	-	-	-	-
Gua Musang	-	-	-	-	-	-	-	-	-
Jeli	6.2	5.4	34.5	-	-	-	0.6	0.6	4.0
Kecil Lojing	-	-	-	-	-	-	-	-	-
Kota Bharu	0.6	0.4	7.3	-	-	-	0.1	0.1	0.5
Kuala Krai	-	-	-	-	-	-	-	-	-
Machang	-	-	-	-	-	-	-	-	-
Pasir Mas	-	-	-	-	-	-	0.3	0.3	0.9
Pasir Puteh	-	-	-	-	-	-	-	-	-
Tanah Merah	-	-	-	-	-	-	-	-	-
Tumpat	6.6	4.8	59.0	9.0	9.0	75.5	11.1	10.6	86.9
JUMLAH <i>Total</i>	13.4	10.6	100.8	9.0	9.0	75.5	12.1	11.5	92.4

JADUAL 2 - 5a : KELUASAN TANAMAN BUAH-BUAHAN LAIN MENGIKUT DAERAH, KELANTAN, 2020

Table 2 - 5a : Hectareage of Other Fruit Crops by District, Kelantan, 2020

DAERAH <i>District</i>	RAMBAI <i>(Rambai)</i>			SENTOL <i>(Sentol)</i>			SUKUN <i>(Sukun)</i>		
	Keluasan <i>Hectareage</i> (Ha)	Luas Berhasil <i>Harvested Area</i> (Ha)	Pengeluaran <i>Production</i> (Mt)	Keluasan <i>Hectareage</i> (Ha)	Luas Berhasil <i>Harvested Area</i> (Ha)	Pengeluaran <i>Production</i> (Mt)	Keluasan <i>Hectareage</i> (Ha)	Luas Berhasil <i>Harvested Area</i> (Ha)	Pengeluaran <i>Production</i> (Mt)
Bachok	-	-	-	-	-	-	-	-	-
Gua Musang	-	-	-	-	-	-	-	-	-
Jeli	12.5	10.2	84.3	0.9	0.8	5.7	2.4	2.0	11.7
Kecil Lojing	-	-	-	-	-	-	-	-	-
Kota Bharu	-	-	-	-	-	-	-	-	-
Kuala Krai	2.0	1.5	8.5	-	-	-	-	-	-
Machang	-	-	-	-	-	-	-	-	-
Pasir Mas	-	-	-	-	-	-	-	-	-
Pasir Puteh	-	-	-	-	-	-	-	-	-
Tanah Merah	-	-	-	-	-	-	-	-	-
Tumpat	14.3	13.7	121.4	2.5	2.5	10.5	-	-	-
JUMLAH <i>Total</i>	28.8	25.4	214.2	3.4	3.3	16.2	2.4	2.0	11.7

DAERAH <i>District</i>	TEMBIKAI SUSU <i>Honey Dew</i>			TEMBIKAI WANGI <i>Rock Melon</i>			JUMLAH <i>Total</i>		
	Keluasan <i>Hectareage</i> (Ha)	Luas Berhasil <i>Harvested Area</i> (Ha)	Pengeluaran <i>Production</i> (Mt)	Keluasan <i>Hectareage</i> (Ha)	Luas Berhasil <i>Harvested Area</i> (Ha)	Pengeluaran <i>Production</i> (Mt)	Keluasan <i>Hectareage</i> (Ha)	Luas Berhasil <i>Harvested Area</i> (Ha)	Pengeluaran <i>Production</i> (Mt)
Bachok	14.7	14.7	326.1	257.0	257.0	5,425.9	271.7	271.7	5,752.0
Gua Musang	-	-	-	2.4	2.4	20.0	3.4	3.4	20.6
Jeli	-	-	-	-	-	-	27.2	23.4	165.0
Kecil Lojing	-	-	-	-	-	-	-	-	-
Kota Bharu	6.0	6.0	126.0	46.9	47.7	776.1	54.0	54.6	911.4
Kuala Krai	-	-	-	-	-	-	2.0	1.5	8.5
Machang	1.0	0.8	24.0	-	-	-	1.0	0.8	24.0
Pasir Mas	10.5	10.2	237.2	4.2	4.2	99.0	15.0	14.7	337.1
Pasir Puteh	11.0	11.0	254.7	4.0	3.9	71.5	15.0	14.9	326.2
Tanah Merah	-	-	-	-	-	-	-	-	-
Tumpat	0.8	0.8	14.5	-	-	-	60.9	57.0	467.7
JUMLAH <i>Total</i>	44.0	43.5	982.5	314.5	315.2	6,392.4	450.15	441.97	8,012.48

MELAKA

MALACCA



**JADUAL 2 - 6 : KELUASAN, PENGELUARAN DAN NILAI PENGELUARAN TANAMAN BUAH-BUAHAN UTAMA
MENGIKUT DAERAH, MELAKA, 2020**

Table 2 - 6 : Hectareage, Production and Value of Production of Major Fruit Crops by District, Melaka, 2020

DAERAH <i>District</i>	BELIMBING <i>Starfruit</i>				BETIK <i>Papaya</i>			
	Keluasan <i>Hectareage</i> (Ha)	Luas Berhasil <i>Harvested Area</i> (Ha)	Pengeluaran <i>Production</i> (Mt)	Nilai Pengeluaran <i>Value of Production</i> (RM'000)	Keluasan <i>Hectareage</i> (Ha)	Luas Berhasil <i>Harvested Area</i> (Ha)	Pengeluaran <i>Production</i> (Mt)	Nilai Pengeluaran <i>Value of Production</i> (RM'000)
Alor Gajah	7.0	7.0	7.0	17.3	16.0	16.0	233.1	353.6
Jasin	1.5	1.4	6.7	16.6	110.3	103.8	1,240.0	1,880.7
Melaka Tengah	6.1	6.1	95.9	237.4	19.5	17.5	196.2	297.5
JUMLAH	14.6	14.5	109.6	271.3	145.8	137.3	1,669.3	2,531.8
DAERAH <i>District</i>	CEMPEDAK <i>Cempedak</i>				CIKU <i>Sapodilla</i>			
	Keluasan <i>Hectareage</i> (Ha)	Luas Berhasil <i>Harvested Area</i> (Ha)	Pengeluaran <i>Production</i> (Mt)	Nilai Pengeluaran <i>Value of Production</i> (RM'000)	Keluasan <i>Hectareage</i> (Ha)	Luas Berhasil <i>Harvested Area</i> (Ha)	Pengeluaran <i>Production</i> (Mt)	Nilai Pengeluaran <i>Value of Production</i> (RM'000)
Alor Gajah	18.2	17.7	64.7	87.3	-	-	-	-
Jasin	60.9	58.3	487.4	658.0	5.2	4.9	53.5	173.7
Melaka Tengah	5.6	5.6	50.0	67.5	1.6	1.6	14.8	48.1
JUMLAH	84.7	81.6	602.1	812.8	6.8	6.5	68.3	221.8
DAERAH <i>District</i>	DOKONG <i>(Dokong)</i>				DUKU <i>(Duku)</i>			
	Keluasan <i>Hectareage</i> (Ha)	Luas Berhasil <i>Harvested Area</i> (Ha)	Pengeluaran <i>Production</i> (Mt)	Nilai Pengeluaran <i>Value of Production</i> (RM'000)	Keluasan <i>Hectareage</i> (Ha)	Luas Berhasil <i>Harvested Area</i> (Ha)	Pengeluaran <i>Production</i> (Mt)	Nilai Pengeluaran <i>Value of Production</i> (RM'000)
Alor Gajah	0.6	-	-	-	-	-	-	-
Jasin	5.0	4.8	45.7	89.2	129.1	106.4	927.8	1,855.6
Melaka Tengah	6.9	6.9	52.1	101.6	3.5	3.5	27.6	55.2
JUMLAH	12.5	11.7	97.8	190.7	132.6	109.9	955.4	1,910.8
DAERAH <i>District</i>	DURIAN <i>(Durian)</i>				JAMBU BATU <i>Guava</i>			
	Keluasan <i>Hectareage</i> (Ha)	Luas Berhasil <i>Harvested Area</i> (Ha)	Pengeluaran <i>Production</i> (Mt)	Nilai Pengeluaran <i>Value of Production</i> (RM'000)	Keluasan <i>Hectareage</i> (Ha)	Luas Berhasil <i>Harvested Area</i> (Ha)	Pengeluaran <i>Production</i> (Mt)	Nilai Pengeluaran <i>Value of Production</i> (RM'000)
Alor Gajah	538.3	483.3	1,793.1	33,685.2	3.9	3.4	241.7	616.3
Jasin	1,842.9	1,602.4	6,466.1	121,470.0	7.6	6.8	47.5	121.1
Melaka Tengah	127.1	124.3	842.0	15,816.6	52.2	34.9	694.6	1,771.3
JUMLAH	2,508.3	2,210.0	9,101.2	170,971.9	63.8	45.1	983.8	2,508.7

**JADUAL 2 - 6 : KELUASAN, PENGELUARAN DAN NILAI PENGELUARAN TANAMAN BUAH-BUAHAN UTAMA
MENGIKUT DAERAH, MELAKA, 2020**

Table 2 - 6 : Hectareage, Production and Value of Production of Major Fruit Crops by District, Melaka, 2020

DAERAH <i>District</i>	LANGSAT <i>(Langsat)</i>				LIMAU BESAR <i>Pomelo</i>			
	Keluasan <i>Hectareage</i> (Ha)	Luas Berhasil <i>Harvested Area</i> (Ha)	Pengeluaran <i>Production</i> (Mt)	Nilai Pengeluaran <i>Value of Production</i> (RM'000)	Keluasan <i>Hectareage</i> (Ha)	Luas Berhasil <i>Harvested Area</i> (Ha)	Pengeluaran <i>Production</i> (Mt)	Nilai Pengeluaran <i>Value of Production</i> (RM'000)
Alor Gajah	-	-	-	-	-	-	-	-
Jasin	19.8	19.8	82.6	198.2	4.3	4.0	88.6	221.4
Melaka Tengah	0.7	0.7	5.5	13.2	-	-	-	-
JUMLAH	20.5	20.5	88.1	211.4	4.3	4.0	88.6	221.4
	LIMAU MANIS <i>Sweet Orange</i>				MANGGA <i>Mango</i>			
Alor Gajah	-	-	-	-	51.3	49.5	53.8	393.9
Jasin	1.7	1.7	2.2	5.8	46.9	37.1	365.9	2,680.4
Melaka Tengah	-	-	-	-	13.4	12.6	116.2	851.1
JUMLAH	1.7	1.7	2.2	5.8	111.6	99.2	535.9	3,925.3
	MANGGIS <i>Mangosteen</i>				MATA NAGA/PITAYA <i>Dragon Fruit</i>			
Alor Gajah	5.2	5.2	25.3	94.9	64.5	64.3	742.4	3,118.1
Jasin	15.1	14.8	255.8	959.4	80.5	71.7	483.1	2,028.9
Melaka Tengah	1.0	1.0	8.0	30.0	3.0	3.0	27.3	114.6
JUMLAH	21.3	21.0	289.1	1,084.3	148.0	139.0	1,252.8	5,261.6
	NANAS <i>Pineapple</i>				NANGKA <i>Jackfruit</i>			
Alor Gajah	30.0	12.8	499.5	880.3	44.7	30.1	246.9	464.9
Jasin	14.9	10.4	215.5	379.8	58.7	19.7	217.3	409.3
Melaka Tengah	2.4	2.0	100.9	177.8	4.1	4.1	31.5	59.2
JUMLAH	47.3	25.2	815.9	1,438.0	107.5	53.9	495.6	933.4

**JADUAL 2 - 6 : KELUASAN, PENGELUARAN DAN NILAI PENGELUARAN TANAMAN BUAH-BUAHAN UTAMA
MENGIKUT DAERAH, MELAKA, 2020**

Table 2 - 6 : Hectareage, Production and Value of Production of Major Fruit Crops by District, Melaka, 2020

DAERAH <i>District</i>	PISANG <i>Banana</i>				PULASAN <i>(Pulasan)</i>			
	Keluasan <i>Hectareage</i> (Ha)	Luas Berhasil <i>Harvested Area</i> (Ha)	Pengeluaran <i>Production</i> (Mt)	Nilai Pengeluaran <i>Value of Production</i> (RM'000)	Keluasan <i>Hectareage</i> (Ha)	Luas Berhasil <i>Harvested Area</i> (Ha)	Pengeluaran <i>Production</i> (Mt)	Nilai Pengeluaran <i>Value of Production</i> (RM'000)
Alor Gajah	170.2	138.4	604.6	1,058.0	-	-	-	-
Jasin	329.2	298.1	2,444.7	4,278.1	-	-	-	-
Melaka Tengah	36.1	32.1	395.9	692.8	0.1	0.1	0.7	2.1
JUMLAH	535.4	468.6	3,445.1	6,029.0	0.1	0.1	0.7	2.1
	RAMBUTAN <i>(Rambutan)</i>				SALAK <i>(Salak)</i>			
Alor Gajah	140.4	126.3	328.2	820.5	-	-	-	-
Jasin	148.0	138.5	1,034.7	2,586.7	-	-	-	-
Melaka Tengah	16.4	16.4	128.6	321.5	-	-	-	-
JUMLAH	304.8	281.2	1,491.5	3,728.66	-	-	-	-
	TEMBIKAI <i>Water Melon</i>				JUMLAH <i>Total</i>			
Alor Gajah	92.0	92.0	1,304.0	1,793.0	1,182.3	1,046.1	6,144.2	43,383.3
Jasin	28.6	14.1	121.8	167.4	2,910.1	2,518.4	14,586.8	140,180.3
Melaka Tengah	23.5	21.5	320.1	440.1	323.2	293.9	3,107.8	21,097.7
JUMLAH	144.1	127.6	1,745.9	2,400.6	4,415.61	3,858.38	23,838.77	204,661.4

JADUAL 2 - 6a : KELUASAN TANAMAN BUAH-BUAHAN LAIN MENGIKUT DAERAH, MELAKA, 2020

Table 2 - 6a : Hectareage of Other Fruit Crops by District, Melaka, 2020

DAERAH <i>District</i>	BACANG <i>Horse Mango</i>			BELIMBING BULUH <i>Cucumber Tree</i>			DURIAN BELANDA <i>Sour-sop</i>		
	Keluasan <i>Hectareage</i> (Ha)	Luas <i>Harvested</i> (Ha)	Pengeluaran <i>Production</i> (Mt)	Keluasan <i>Hectareage</i> (Ha)	Luas <i>Harvested</i> (Ha)	Pengeluaran <i>Production</i> (Mt)	Keluasan <i>Hectareage</i> (Ha)	Luas <i>Harvested</i> (Ha)	Pengeluaran <i>Production</i> (Mt)
Alor Gajah	-	-	-	-	-	-	10.2	7.4	13.5
Jasin	0.8	0.8	4.5	0.4	0.4	3.5	18.4	11.1	70.7
Melaka Tengah	0.2	0.2	1.3	-	-	-	1.7	1.7	13.3
JUMLAH	0.9	0.9	5.8	0.4	0.4	3.5	30.3	20.2	97.4

Daerah <i>District</i>	JAMBU AIR <i>Water Rose Apple</i>			KUINI <i>(Kuini)</i>			MATA KUCING <i>Cat's Eye</i>		
Alor Gajah	-	-	-	-	-	-	-	-	-
Jasin	1.3	1.3	20.2	7.6	7.0	75.3	-	-	-
Melaka Tengah	-	-	-	-	-	-	-	-	-
JUMLAH	1.3	1.3	20.2	7.6	7.0	75.3	-	-	-

Daerah <i>District</i>	TEMBIKAI SUSU <i>Honey Dew</i>			TEMBIKAI WANGI <i>Rock Melon</i>			JUMLAH <i>Total</i>		
Alor Gajah	16.2	8.2	45.2	-	-	-	26.4	15.6	58.7
Jasin	58.4	51.5	497.5	-	-	-	86.9	72.1	671.7
Melaka Tengah	9.1	8.9	124.3	-	-	-	10.9	10.7	138.8
JUMLAH	83.7	68.6	667.0	-	-	-	124.2	98.4	869.3

NEGERI SEMBILAN

NEGERI SEMBILAN



**JADUAL 2 - 7 : KELUASAN, PENGELUARAN DAN NILAI PENGELUARAN TANAMAN BUAH-BUAHAN UTAMA
MENGIKUT DAERAH, NEGERI SEMBILAN, 2020**

Table 2 -7 : Hectareage, Production and Value of Production of Major Fruit Crops by District, Negeri Sembilan, 2020

DAERAH <i>District</i>	BELIMBING <i>Starfruit</i>				BETIK <i>Papaya</i>			
	Keluasan <i>Hectareage</i> (Ha)	Luas Berhasil <i>Harvested Area</i> (Ha)	Pengeluaran <i>Production</i> (Mt)	Nilai Pengeluaran <i>Value of Production</i> (RM'000)	Keluasan <i>Hectareage</i> (Ha)	Luas Berhasil <i>Harvested Area</i> (Ha)	Pengeluaran <i>Production</i> (Mt)	Nilai Pengeluaran <i>Value of Production</i> (RM'000)
Jelevu	3.4	3.4	121.2	299.9	6.4	6.4	333.2	505.3
Jempol	4.7	4.7	130.7	323.5	1.3	1.1	38.5	58.4
Kuala Pilah	24.8	24.8	334.0	826.7	52.8	11.7	177.0	268.4
Port Dickson	0.8	0.8	28.9	71.6	0.7	0.7	34.9	52.9
Rembau	-	-	-	-	1.2	1.2	21.4	32.4
Seremban	84.8	84.8	2,332.3	5,772.4	-	-	-	-
Tampin	1.1	1.1	50.5	125.0	7.2	7.2	395.3	599.5
JUMLAH	119.5	119.5	2,997.6	7,419.0	69.6	28.2	1,000.2	1,517.0

DAERAH <i>District</i>	CEMPEDAK <i>(Cempedak)</i>				CIKU <i>Sapodilla</i>			
	Keluasan <i>Hectareage</i> (Ha)	Luas Berhasil <i>Harvested Area</i> (Ha)	Pengeluaran <i>Production</i> (Mt)	Nilai Pengeluaran <i>Value of Production</i> (RM'000)	Keluasan <i>Hectareage</i> (Ha)	Luas Berhasil <i>Harvested Area</i> (Ha)	Pengeluaran <i>Production</i> (Mt)	Nilai Pengeluaran <i>Value of Production</i> (RM'000)
Jelevu	31.4	25.0	230.0	310.5	-	-	-	-
Jempol	2.0	0.1	0.5	0.7	-	-	-	-
Kuala Pilah	9.0	7.0	4.3	5.8	-	-	-	-
Port Dickson	0.4	0.4	3.7	5.0	-	-	-	-
Rembau	3.7	2.8	15.5	20.9	-	-	-	-
Seremban	10.0	9.8	111.6	150.7	-	-	-	-
Tampin	-	-	-	-	-	-	-	-
JUMLAH	56.5	45.1	365.6	493.6	-	-	-	-

**JADUAL 2 - 7 : KELUASAN, PENGELUARAN DAN NILAI PENGELUARAN TANAMAN BUAH-BUAHAN UTAMA
MENGIKUT DAERAH, NEGERI SEMBILAN, 2020**

Table 2 - 7 : Hectareage, Production and Value of Production of Major Fruit Crops by District, Negeri Sembilan, 2020

DAERAH <i>District</i>	DOKONG <i>(Dokong)</i>				DUKU <i>(Duku)</i>			
	Keluasan <i>Hectareage</i> (Ha)	Luas Berhasil <i>Harvested Area</i> (Ha)	Pengeluaran <i>Production</i> (Mt)	Nilai Pengeluaran <i>Value of Production</i> (RM'000)	Keluasan <i>Hectareage</i> (Ha)	Luas Berhasil <i>Harvested Area</i> (Ha)	Pengeluaran <i>Production</i> (Mt)	Nilai Pengeluaran <i>Value of Production</i> (RM'000)
Jelevu	-	-	-	-	-	-	-	-
Jempol	2.2	1.4	9.3	18.2	-	-	-	-
Kuala Pilah	-	-	-	-	10.0	9.0	30.5	61.0
Port Dickson	-	-	-	-	-	-	-	-
Rembau	-	-	-	-	-	-	-	-
Seremban	-	-	-	-	-	-	-	-
Tampin	1.3	0.8	5.0	9.8	-	-	-	-
JUMLAH	3.5	2.2	14.3	28.0	10.0	9.0	30.5	61.0

DAERAH <i>District</i>	DURIAN <i>(Durian)</i>				JAMBU BATU <i>Guava</i>			
	Keluasan <i>Hectareage</i> (Ha)	Luas Berhasil <i>Harvested Area</i> (Ha)	Pengeluaran <i>Production</i> (Mt)	Nilai Pengeluaran <i>Value of Production</i> (RM'000)	Keluasan <i>Hectareage</i> (Ha)	Luas Berhasil <i>Harvested Area</i> (Ha)	Pengeluaran <i>Production</i> (Mt)	Nilai Pengeluaran <i>Value of Production</i> (RM'000)
Jelevu	584.2	577.2	5,886.3	110,577.5	12.5	12.5	194.8	496.8
Jempol	80.7	29.3	213.3	4,006.3	12.6	11.8	271.5	692.3
Kuala Pilah	232.6	138.0	451.9	8,489.1	5.6	5.6	45.0	114.8
Port Dickson	18.3	16.7	163.8	3,077.6	-	-	-	-
Rembau	603.3	476.1	2,679.6	50,337.9	1.1	1.1	52.1	132.7
Seremban	503.2	394.8	3,809.0	71,555.3	8.6	2.0	99.2	252.9
Tampin	174.9	173.1	1,855.4	34,856.0	4.4	4.4	190.2	485.0
JUMLAH	2,197.0	1,805.2	15,059.3	282,899.7	44.7	37.4	852.7	2,174.5

**JADUAL 2 - 7 : KELUASAN, PENGELUARAN DAN NILAI PENGELUARAN TANAMAN BUAH-BUAHAN UTAMA
MENGIKUT DAERAH, NEGERI SEMBILAN, 2020**

Table 2 -7 : Hectareage, Production and Value of Production of Major Fruit Crops by District, Negeri Sembilan, 2020

DAERAH <i>District</i>	LANGSAT <i>(Langsat)</i>				LIMAU BESAR <i>Pomelo</i>			
	Keluasan <i>Hectareage</i> (Ha)	Luas Berhasil <i>Harvested Area</i> (Ha)	Pengeluaran <i>Production</i> (Mt)	Nilai Pengeluaran <i>Value of Production</i> (RM'000)	Keluasan <i>Hectareage</i> (Ha)	Luas Berhasil <i>Harvested Area</i> (Ha)	Pengeluaran <i>Production</i> (Mt)	Nilai Pengeluaran <i>Value of Production</i> (RM'000)
Jelevu	-	-	-	-	4.0	4.0	131.8	329.8
Jempol	-	-	-	-	-	-	-	-
Kuala Pilah	12.0	11.0	72.0	172.8	-	-	-	-
Port Dickson	-	-	-	-	-	-	-	-
Rembau	-	-	-	-	-	-	-	-
Seremban	-	-	-	-	-	-	-	-
Tampin	-	-	-	-	-	-	-	-
JUMLAH	12.0	11.0	72.0	172.8	4.0	4.0	131.8	329.8

DAERAH <i>District</i>	LIMAU MANIS <i>Sweet Orange</i>				MANGGA <i>Mango</i>			
	Keluasan <i>Hectareage</i> (Ha)	Luas Berhasil <i>Harvested Area</i> (Ha)	Pengeluaran <i>Production</i> (Mt)	Nilai Pengeluaran <i>Value of Production</i> (RM'000)	Keluasan <i>Hectareage</i> (Ha)	Luas Berhasil <i>Harvested Area</i> (Ha)	Pengeluaran <i>Production</i> (Mt)	Nilai Pengeluaran <i>Value of Production</i> (RM'000)
Jelevu	2.0	2.0	16.0	41.7	10.0	10.0	140.0	1,025.5
Jempol	-	-	-	-	3.0	1.0	11.8	86.7
Kuala Pilah	-	-	-	-	-	-	-	-
Port Dickson	-	-	-	-	2.3	2.3	29.3	214.5
Rembau	-	-	-	-	-	-	-	-
Seremban	-	-	-	-	-	-	-	-
Tampin	-	-	-	-	-	-	-	-
JUMLAH	2.0	2.0	16.0	41.7	15.3	13.3	181.1	1,326.6

**JADUAL 2 - 7 : KELUASAN, PENGELUARAN DAN NILAI PENGELUARAN TANAMAN BUAH-BUAHAN UTAMA
MENGIKUT DAERAH, NEGERI SEMBILAN, 2020**

Table 2 -7 : Hectareage, Production and Value of Production of Major Fruit Crops by District, Negeri Sembilan, 2020

DAERAH <i>District</i>	MANGGIS <i>Mangosteen</i>				MATA NAGA/PITAYA <i>Dragon Fruit</i>			
	Keluasan <i>Hectareage</i> (Ha)	Luas Berhasil <i>Harvested Area</i> (Ha)	Pengeluaran <i>Production</i> (Mt)	Nilai Pengeluaran <i>Value of Production</i> (RM'000)	Keluasan <i>Hectareage</i> (Ha)	Luas Berhasil <i>Harvested Area</i> (Ha)	Pengeluaran <i>Production</i> (Mt)	Nilai Pengeluaran <i>Value of Production</i> (RM'000)
Jelevu	37.6	37.2	723.6	2,713.3	1.9	1.9	36.8	154.7
Jempol	-	-	-	-	40.0	23.0	567.0	2,381.4
Kuala Pilah	23.6	21.8	45.0	168.8	6.5	6.5	130.7	548.8
Port Dickson	-	-	-	-	27.0	26.7	587.4	2,467.1
Rembau	87.6	58.1	259.0	971.4	18.0	16.0	355.8	1,494.4
Seremban	4.0	4.0	85.7	321.3	20.0	20.0	564.8	2,372.2
Tampin	24.3	24.3	468.4	1,756.5	4.7	4.7	133.8	561.8
JUMLAH	177.1	145.4	1,581.7	5,931.2	118.1	98.8	2,376.3	9,980.4

DAERAH <i>District</i>	NANAS <i>Pineapple</i>				NANGKA <i>Jackfruit</i>			
	Keluasan <i>Hectareage</i> (Ha)	Luas Berhasil <i>Harvested Area</i> (Ha)	Pengeluaran <i>Production</i> (Mt)	Nilai Pengeluaran <i>Value of Production</i> (RM'000)	Keluasan <i>Hectareage</i> (Ha)	Luas Berhasil <i>Harvested Area</i> (Ha)	Pengeluaran <i>Production</i> (Mt)	Nilai Pengeluaran <i>Value of Production</i> (RM'000)
Jelevu	21.4	8.8	305.4	538.2	140.1	140.1	2,417.8	4,553.5
Jempol	5.2	1.9	89.0	156.9	73.5	50.0	891.1	1,678.2
Kuala Pilah	16.7	7.4	216.1	380.9	14.0	13.0	27.1	51.0
Port Dickson	9.4	5.0	239.7	422.5	7.4	6.7	163.2	307.4
Rembau	7.3	4.1	213.1	375.6	14.1	14.1	181.5	341.8
Seremban	4.8	3.6	140.2	247.1	192.5	188.0	3,956.9	7,452.1
Tampin	7.5	6.3	268.7	473.6	140.0	137.0	3,473.9	6,542.5
JUMLAH	72.4	37.2	1,472.2	2,594.8	581.6	548.9	11,111.5	20,926.6

**JADUAL 2 - 7 : KELUASAN, PENGELUARAN DAN NILAI PENGELUARAN TANAMAN BUAH-BUAHAN UTAMA
MENGIKUT DAERAH, NEGERI SEMBILAN, 2020**

Table 2 -7 : Hectareage, Production and Value of Production of Major Fruit Crops by District, Negeri Sembilan, 2020

DAERAH <i>District</i>	PISANG <i>Banana</i>				PULASAN <i>(Pulasan)</i>			
	Keluasan <i>Hectareage</i> (Ha)	Luas Berhasil <i>Harvested Area</i> (Ha)	Pengeluaran <i>Production</i> (Mt)	Nilai Pengeluaran <i>Value of Production</i> (RM'000)	Keluasan <i>Hectareage</i> (Ha)	Luas Berhasil <i>Harvested Area</i> (Ha)	Pengeluaran <i>Production</i> (Mt)	Nilai Pengeluaran <i>Value of Production</i> (RM'000)
Jelevu	166.4	166.4	4,015.9	7,027.8	4.0	-	-	-
Jempol	129.6	102.0	1,836.3	3,213.5	1.0	0.4	2.6	7.7
Kuala Pilah	6.4	5.0	42.5	74.3	-	-	-	-
Port Dickson	56.0	56.0	1,227.0	2,147.2	-	-	-	-
Rembau	20.2	20.2	108.0	189.0	-	-	-	-
Seremban	25.5	18.8	421.2	737.0	-	-	-	-
Tampin	15.5	15.1	322.3	564.0	-	-	-	-
JUMLAH	419.5	383.5	7,973.1	13,952.9	5.0	0.4	2.6	7.7

DAERAH <i>District</i>	RAMBUTAN <i>(Rambutan)</i>				SALAK <i>(Salak)</i>			
	Keluasan <i>Hectareage</i> (Ha)	Luas Berhasil <i>Harvested Area</i> (Ha)	Pengeluaran <i>Production</i> (Mt)	Nilai Pengeluaran <i>Value of Production</i> (RM'000)	Keluasan <i>Hectareage</i> (Ha)	Luas Berhasil <i>Harvested Area</i> (Ha)	Pengeluaran <i>Production</i> (Mt)	Nilai Pengeluaran <i>Value of Production</i> (RM'000)
Jelevu	-	-	-	-	-	-	-	-
Jempol	111.5	20.3	159.3	398.2	-	-	-	-
Kuala Pilah	39.0	21.5	94.1	235.3	-	-	-	-
Port Dickson	-	-	-	-	-	-	-	-
Rembau	332.5	198.1	676.5	1,691.2	-	-	-	-
Seremban	25.1	22.5	178.2	445.6	-	-	-	-
Tampin	69.4	68.6	691.9	1,729.8	-	-	-	-
JUMLAH	577.5	331.0	1,800.0	4,500.0	-	-	-	-

**JADUAL 2 - 7 : KELUASAN, PENGELUARAN DAN NILAI PENGELUARAN TANAMAN BUAH-BUAHAN UTAMA
MENGIKUT DAERAH, NEGERI SEMBILAN, 2020**

Table 2 -7 : Hectareage, Production and Value of Production of Major Fruit Crops by District, Negeri Sembilan, 2020

DAERAH <i>District</i>	TEMBIKAI <i>Water Melon</i>				JUMLAH <i>Total</i>			
	Keluasan <i>Hectareage</i> (Ha)	Luas Berhasil <i>Harvested Area</i> (Ha)	Pengeluaran <i>Production</i> (Mt)	Nilai Pengeluaran <i>Value of Production</i> (RM'000)	Keluasan <i>Hectareage</i> (Ha)	Luas Berhasil <i>Harvested Area</i> (Ha)	Pengeluaran <i>Production</i> (Mt)	Nilai Pengeluaran <i>Value of Production</i> (RM'000)
Jelevu	10.8	10.8	241.0	331.4	1,036.1	1,005.7	14,793.7	128,905.8
Jempol	404.0	404.0	8,585.0	11,804.4	871.2	651.0	12,805.8	24,826.2
Kuala Pilah	-	-	-	-	453.0	282.2	1,670.1	11,397.5
Port Dickson	120.5	120.5	2,339.3	3,216.5	242.6	235.7	4,817.3	11,982.4
Rembau	4.0	4.0	71.7	98.6	1,093.0	795.7	4,634.2	55,686.2
Seremban	100.0	100.0	2,500.0	3,437.5	978.4	848.3	14,199.1	92,744.1
Tampin	0.8	0.8	17.0	23.3	451.0	443.3	7,872.4	47,726.7
JUMLAH	640.1	640.1	13,753.9	18,911.7	5,125.24	4,261.92	60,792.47	373,268.95

JADUAL 2 - 7a : KELUASAN TANAMAN BUAH-BUAHAN LAIN MENGIKUT DAERAH, NEGERI SEMBILAN, 2020

Table 2 - 7a : Hectareage of Other Fruit Crops by District, Negeri Sembilan, 2020

DAERAH <i>District</i>	DURIAN BELANDA <i>Sour-sop</i>			JAMBU AIR <i>Water Rose Apple</i>			LONGAN <i>(Longan)</i>		
	Keluasan <i>Hectareage</i> (Ha)	Luas <i>Harvested</i> (Ha)	Pengeluaran <i>Production</i> (Mt)	Keluasan <i>Hectareage</i> (Ha)	Luas <i>Harvested</i> (Ha)	Pengeluaran <i>Production</i> (Mt)	Keluasan <i>Hectareage</i> (Ha)	Luas <i>Harvested</i> (Ha)	Pengeluaran <i>Production</i> (Mt)
Jelevu	2.0	2.0	20.1	2.6	2.6	55.1	-	-	-
Jempol	-	-	-	-	-	-	-	-	-
Kuala Pilah	2.2	2.2	4.4	0.2	0.2	0.7	-	-	-
Port Dickson	-	-	-	0.3	0.3	5.1	-	-	-
Rembau	6.0	6.0	42.4	-	-	-	-	-	-
Seremban	-	-	-	-	-	-	-	-	-
Tampin	-	-	-	-	-	-	-	-	-
JUMLAH	10.2	10.2	67.0	3.1	3.1	60.9	-	-	-

DAERAH <i>District</i>	MARKISA <i>Passion Fruit</i>			TEMBIKAI SUSU <i>Honey Dew</i>			JUMLAH <i>Total</i>		
	Keluasan <i>Hectareage</i> (Ha)	Luas <i>Harvested</i> (Ha)	Pengeluaran <i>Production</i> (Mt)	Keluasan <i>Hectareage</i> (Ha)	Luas <i>Harvested</i> (Ha)	Pengeluaran <i>Production</i> (Mt)	Keluasan <i>Hectareage</i> (Ha)	Luas <i>Harvested</i> (Ha)	Pengeluaran <i>Production</i> (Mt)
Jelevu	0.4	0.4	2.9	-	-	-	5.00	5.00	78.06
Jempol	-	-	-	-	-	-	-	-	-
Kuala Pilah	0.2	0.2	4.4	0.8	0.8	18.1	3.40	3.40	27.64
Port Dickson	-	-	-	244.1	244.1	5,558.4	244.36	244.36	5,563.52
Rembau	-	-	-	-	-	-	6.00	6.00	42.44
Seremban	-	-	-	-	-	-	-	-	-
Tampin	-	-	-	0.8	0.8	20.4	0.80	0.80	20.40
JUMLAH	0.6	0.6	7.3	245.7	245.7	5,596.9	259.56	259.56	5,732.06

PAHANG

PAHANG



**JADUAL 2 - 8 : KELUASAN, PENGELUARAN DAN NILAI PENGELUARAN TANAMAN BUAH-BUAHAN UTAMA
MENGIKUT DAERAH, PAHANG, 2020**

Table 2 - 8 : Hectareage, Production and Value of Production of Major Fruit Crops by District, Pahang, 2020

DAERAH <i>District</i>	BELIMBING <i>Starfruit</i>				BETIK <i>Papaya</i>			
	Keluasan <i>Hectareage</i> (Ha)	Luas Berhasil <i>Harvested Area</i> (Ha)	Pengeluaran <i>Production</i> (Mt)	Nilai Pengeluaran <i>Value of</i> (RM'000)	Keluasan <i>Hectareage</i> (Ha)	Luas Berhasil <i>Harvested Area</i> (Ha)	Pengeluaran <i>Production</i> (Mt)	Nilai Pengeluaran <i>Value of Production</i> (RM'000)
Bentong	-	-	-	-	52.4	52.4	1,985.5	3,011.4
Bera	-	-	-	-	84.6	84.6	568.5	862.3
Cameron Highlands	-	-	-	-	-	-	-	-
Jerantut	0.2	0.1	0.4	1.0	4.0	3.5	162.5	246.5
Kuantan	10.2	10.2	108.2	267.9	26.5	25.0	887.0	1,345.3
Lipis	1.9	1.3	4.5	11.1	21.0	14.0	75.4	114.3
Maran	-	-	-	-	5.0	5.0	142.9	216.8
Pekan	0.5	0.3	9.4	23.2	11.8	6.7	26.7	40.6
Raub	8.4	3.4	217.2	537.5	97.6	26.4	2,390.2	3,625.1
Rompin	-	-	-	-	14.4	12.8	76.4	115.8
Temerloh	21.6	9.5	127.3	315.1	42.8	28.5	994.8	1,508.8
JUMLAH	42.8	24.8	467.0	1,155.8	360.0	258.7	7,310.0	11,086.8

DAERAH <i>District</i>	CEMPEDAK <i>(Cempedak)</i>				CIKU <i>Sapodilla</i>			
	Bentong	99.3	67.0	575.7	777.1	-	-	-
Bera	34.4	25.4	93.8	126.7	4.9	4.9	35.3	114.8
Cameron Highlands	-	-	-	-	-	-	-	-
Jerantut	2.4	0.6	3.9	5.3	-	-	-	-
Kuantan	16.2	15.6	91.5	123.5	8.1	8.1	77.7	252.4
Lipis	3.0	0.1	1.3	1.8	0.2	0.1	0.2	0.7
Maran	22.0	1.0	2.6	3.5	0.0	0.0	0.0	0.1
Pekan	1.4	0.1	0.7	1.0	1.6	-	-	-
Raub	43.9	12.8	233.4	315.1	-	-	-	-
Rompin	6.2	6.2	100.3	135.4	-	-	-	-
Temerloh	48.0	20.5	233.2	314.8	0.9	0.9	10.0	32.5
JUMLAH	276.7	149.2	1,336.4	1,804.1	15.7	14.1	123.2	400.6

**JADUAL 2 - 8 : KELUASAN, PENGELUARAN DAN NILAI PENGELUARAN TANAMAN BUAH-BUAHAN UTAMA
MENGIKUT DAERAH, PAHANG, 2020**

Table 2 - 8 : Hectareage, Production and Value of Production of Major Fruit Crops by District, Pahang, 2020

DAERAH <i>District</i>	DOKONG <i>(Dokong)</i>				DUKU <i>(Duku)</i>			
	Keluasan <i>Hectareage</i> (Ha)	Luas Berhasil <i>Harvested Area</i> (Ha)	Pengeluaran <i>Production</i> (Mt)	Nilai Pengeluaran <i>Value of</i> (RM'000)	Keluasan <i>Hectareage</i> (Ha)	Luas Berhasil <i>Harvested Area</i> (Ha)	Pengeluaran <i>Production</i> (Mt)	Nilai Pengeluaran <i>Value of Production</i> (RM'000)
Bentong	27.8	1.2	13.1	25.5	-	-	-	-
Bera	9.8	-	-	-	-	-	-	-
Cameron Highlands	-	-	-	-	-	-	-	-
Jerantut	39.4	2.5	21.0	41.0	-	-	-	-
Kuantan	30.0	28.4	180.9	352.7	24.5	23.7	114.0	228.1
Lipis	12.7	6.6	14.7	28.7	-	-	-	-
Maran	29.2	0.5	1.0	2.0	-	-	-	-
Pekan	1.8	-	-	-	7.8	7.0	19.8	39.6
Raub	-	-	-	-	-	-	-	-
Rompin	1.0	1.0	12.2	23.7	1.2	1.2	27.9	55.8
Temerloh	16.3	14.6	128.5	250.5	-	-	-	-
JUMLAH	168.1	54.9	371.3	724.0	33.5	31.9	161.7	323.5

DAERAH <i>District</i>	DURIAN <i>(Durian)</i>				JAMBU BATU <i>Guava</i>			
	Bentong	1,804.7	1,177.8	9,179.3	172,439.4	-	-	-
Bera	164.5	93.3	646.2	12,140.2	1.2	30.3	347.4	885.8
Cameron Highlands	-	-	-	-	29.1	-	-	-
Jerantut	392.4	133.0	870.3	16,348.6	-	0.2	0.5	1.4
Kuantan	233.6	231.2	1,971.8	37,041.8	1.6	18.0	493.6	1,258.7
Lipis	246.3	198.8	994.9	18,689.2	17.8	0.8	1.0	2.6
Maran	257.6	202.9	1,570.3	29,499.8	0.9	-	-	-
Pekan	88.8	29.7	203.0	3,813.1	11.9	8.2	13.2	33.6
Raub	9,775.2	8,202.9	78,835.2	1,480,976.0	1.8	25.8	405.8	1,034.9
Rompin	45.8	40.8	82.2	1,543.6	83.4	19.0	73.6	187.8
Temerloh	354.6	218.6	2,339.0	43,939.8	6.7	5.5	104.4	266.3
JUMLAH	13,363.5	10,528.9	96,692.2	1,816,431.5	154.4	107.8	1,439.6	3,671.0

**JADUAL 2 - 8 : KELUASAN, PENGELUARAN DAN NILAI PENGELUARAN TANAMAN BUAH-BUAHAN UTAMA
MENGIKUT DAERAH, PAHANG, 2020**

Table 2 - 8 : Hectareage, Production and Value of Production of Major Fruit Crops by District, Pahang, 2020

DAERAH <i>District</i>	LANGSAT <i>(Langsat)</i>				LIMAU BESAR <i>Pomelo</i>			
	Keluasan <i>Hectareage</i> (Ha)	Luas Berhasil <i>Harvested Area</i> (Ha)	Pengeluaran <i>Production</i> (Mt)	Nilai Pengeluaran <i>Value of</i> (RM'000)	Keluasan <i>Hectareage</i> (Ha)	Luas Berhasil <i>Harvested Area</i> (Ha)	Pengeluaran <i>Production</i> (Mt)	Nilai Pengeluaran <i>Value of Production</i> (RM'000)
Bentong	2.0	0.4	1.8	4.4	-	-	-	-
Bera	2.0	-	-	-	2.2	2.2	27.2	67.9
Cameron Highlands	-	-	-	-	-	-	-	-
Jerantut	16.4	0.6	2.5	6.0	-	-	-	-
Kuantan	0.6	0.1	2.5	6.0	4.3	4.3	18.5	46.2
Lipis	1.0	0.6	1.4	3.3	-	-	-	-
Maran	18.4	-	-	-	-	-	-	-
Pekan	3.1	-	-	-	-	-	-	-
Raub	7.2	-	-	-	-	-	-	-
Rompin	-	-	-	-	-	-	-	-
Temerloh	36.2	15.6	49.2	118.0	8.1	8.1	41.5	103.7
JUMLAH	86.9	17.3	57.4	137.7	14.6	14.6	87.1	217.8

DAERAH <i>District</i>	LIMAU MANIS <i>Sweet Orange</i>				MANGGA <i>Mango</i>			
	Keluasan <i>Hectareage</i> (Ha)	Luas Berhasil <i>Harvested Area</i> (Ha)	Pengeluaran <i>Production</i> (Mt)	Nilai Pengeluaran <i>Value of</i> (RM'000)	Keluasan <i>Hectareage</i> (Ha)	Luas Berhasil <i>Harvested Area</i> (Ha)	Pengeluaran <i>Production</i> (Mt)	Nilai Pengeluaran <i>Value of Production</i> (RM'000)
Bentong	-	-	-	-	-	-	-	-
Bera	2.4	2.4	5.7	14.8	78.2	63.2	393.8	2,884.9
Cameron Highlands	-	-	-	-	-	-	-	-
Jerantut	-	-	-	-	1.6	0.4	4.0	29.3
Kuantan	7.4	7.4	5.0	13.1	88.0	88.0	172.5	1,263.4
Lipis	2.3	1.7	5.5	14.3	0.6	0.4	2.3	16.5
Maran	3.6	3.6	24.0	62.4	6.9	1.4	6.2	45.5
Pekan	-	-	-	-	9.5	8.4	57.7	423.0
Raub	5.0	0.8	6.4	16.6	6.6	1.2	6.0	44.0
Rompin	-	-	-	-	-	-	-	-
Temerloh	2.2	2.2	67.5	175.5	20.1	18.0	264.4	1,936.7
JUMLAH	22.9	18.1	114.1	296.6	211.4	180.9	906.9	6,643.2

**JADUAL 2 - 8 : KELUASAN, PENGELUARAN DAN NILAI PENGELUARAN TANAMAN BUAH-BUAHAN UTAMA
MENGIKUT DAERAH, PAHANG, 2020**

Table 2 - 8 : Hectareage, Production and Value of Production of Major Fruit Crops by District, Pahang, 2020

DAERAH <i>District</i>	MANGGIS <i>Mangosteen</i>				MATA NAGA/PITAYA <i>Dragon Fruit</i>			
	Keluasan <i>Hectareage</i> (Ha)	Luas Berhasil <i>Harvested Area</i> (Ha)	Pengeluaran <i>Production</i> (Mt)	Nilai Pengeluaran <i>Value of</i> (RM'000)	Keluasan <i>Hectareage</i> (Ha)	Luas Berhasil <i>Harvested Area</i> (Ha)	Pengeluaran <i>Production</i> (Mt)	Nilai Pengeluaran <i>Value of Production</i> (RM'000)
Bentong	109.0	40.6	832.1	3,120.4	-	-	-	-
Bera	44.1	-	-	-	8.9	8.9	91.1	382.7
Cameron Highlands	-	-	-	-	-	-	-	-
Jerantut	7.5	1.5	25.5	95.6	-	-	-	-
Kuantan	36.6	33.4	180.8	677.9	0.1	0.1	0.1	0.2
Lipis	16.8	0.8	2.4	8.9	-	-	-	-
Maran	15.3	-	-	-	-	-	-	-
Pekan	18.5	1.2	8.4	31.5	-	-	-	-
Raub	96.6	0.8	5.6	21.0	-	-	-	-
Rompin	18.0	18.0	59.6	223.4	-	-	-	-
Temerloh	44.4	28.1	700.8	2,627.8	2.0	1.4	25.0	105.0
JUMLAH	406.7	124.4	1,815.1	6,806.5	11.0	10.4	116.2	487.9

DAERAH <i>District</i>	NANAS <i>Pineapple</i>				NANGKA <i>Jackfruit</i>			
	Keluasan <i>Hectareage</i> (Ha)	Luas Berhasil <i>Harvested Area</i> (Ha)	Pengeluaran <i>Production</i> (Mt)	Nilai Pengeluaran <i>Value of</i> (RM'000)	Keluasan <i>Hectareage</i> (Ha)	Luas Berhasil <i>Harvested Area</i> (Ha)	Pengeluaran <i>Production</i> (Mt)	Nilai Pengeluaran <i>Value of Production</i> (RM'000)
Bentong	3.0	2.2	54.3	95.7	91.0	42.6	301.6	568.0
Bera	1.0	0.9	16.0	28.2	137.8	127.4	1,094.7	2,061.7
Cameron Highlands	-	-	-	-	-	-	-	-
Jerantut	4.9	3.5	168.9	297.8	48.7	47.6	137.3	258.6
Kuantan	15.9	6.9	336.3	592.8	87.8	85.9	601.9	1,133.6
Lipis	14.0	6.3	323.9	570.8	222.9	86.0	362.3	682.3
Maran	3.1	2.5	44.1	77.7	76.7	69.6	312.7	589.0
Pekan	36.0	32.6	1,274.7	2,246.6	130.0	120.5	515.4	970.7
Raub	5.4	2.4	141.1	248.7	50.8	23.5	406.2	765.0
Rompin	516.0	308.0	3,633.7	6,404.4	87.4	47.2	314.0	591.4
Temerloh	33.5	13.0	703.6	1,240.1	926.4	671.4	4,353.3	8,198.7
JUMLAH	632.8	378.3	6,696.6	11,802.7	1,859.5	1,321.7	8,399.4	15,818.9

**JADUAL 2 - 8 : KELUASAN, PENGELUARAN DAN NILAI PENGELUARAN TANAMAN BUAH-BUAHAN UTAMA
MENGIKUT DAERAH, PAHANG, 2020**

Table 2 - 8 : Hectareage, Production and Value of Production of Major Fruit Crops by District, Pahang, 2020

DAERAH <i>District</i>	PISANG <i>Banana</i>				PULASAN <i>(Pulasan)</i>			
	Keluasan <i>Hectareage</i> (Ha)	Luas Berhasil <i>Harvested Area</i> (Ha)	Pengeluaran <i>Production</i> (Mt)	Nilai Pengeluaran <i>Value of</i> (RM'000)	Keluasan <i>Hectareage</i> (Ha)	Luas Berhasil <i>Harvested Area</i> (Ha)	Pengeluaran <i>Production</i> (Mt)	Nilai Pengeluaran <i>Value of Production</i> (RM'000)
Bentong	423.3	397.8	7,418.6	12,982.6	-	-	-	-
Bera	92.6	88.6	969.9	1,697.4	-	-	-	-
Cameron Highlands	-	-	-	-	-	-	-	-
Jerantut	327.2	286.0	2,041.5	3,572.7	0.5	-	-	-
Kuantan	173.5	171.8	519.9	909.9	3.3	3.3	2.0	6.1
Lipis	509.7	475.6	1,478.9	2,588.1	-	-	-	-
Maran	86.2	78.0	510.2	892.9	-	-	-	-
Pekan	145.7	135.7	1,093.4	1,913.4	0.8	-	-	-
Raub	1,139.5	493.5	28,823.3	50,440.8	-	-	-	-
Rompin	53.3	53.3	162.1	283.6	-	-	-	-
Temerloh	506.5	390.7	9,518.7	16,657.7	-	-	-	-
JUMLAH	3,457.4	2,570.9	52,536.6	91,939.1	4.6	3.3	2.0	6.1

DAERAH <i>District</i>	RAMBUTAN <i>(Rambutan)</i>				SALAK <i>(Salak)</i>			
	Keluasan <i>Hectareage</i> (Ha)	Luas Berhasil <i>Harvested Area</i> (Ha)	Pengeluaran <i>Production</i> (Mt)	Nilai Pengeluaran <i>Value of</i> (RM'000)	Keluasan <i>Hectareage</i> (Ha)	Luas Berhasil <i>Harvested Area</i> (Ha)	Pengeluaran <i>Production</i> (Mt)	Nilai Pengeluaran <i>Value of Production</i> (RM'000)
Bentong	232.4	110.9	921.7	2,304.1	-	-	-	-
Bera	49.4	35.3	301.1	752.7	0.4	0.4	2.6	7.2
Cameron Highlands	-	-	-	-	-	-	-	-
Jerantut	71.0	1.4	12.6	31.5	32.6	8.0	39.9	111.8
Kuantan	121.3	100.4	436.8	1,091.9	43.7	29.4	54.0	151.2
Lipis	104.3	16.8	68.5	171.4	106.9	78.2	18.9	53.0
Maran	92.9	10.0	37.4	93.6	4.6	3.8	24.7	69.2
Pekan	87.2	18.1	59.9	149.9	-	-	-	-
Raub	156.4	0.2	1.8	4.5	6.5	0.5	1.5	4.2
Rompin	34.8	34.8	266.0	664.9	-	-	-	-
Temerloh	196.1	123.2	1,146.7	2,866.8	5.6	3.8	62.0	173.6
JUMLAH	1,145.9	450.9	3,252.5	8,131.2	200.3	124.0	203.6	570.2

**JADUAL 2 - 8 : KELUASAN, PENGELUARAN DAN NILAI PENGELUARAN TANAMAN BUAH-BUAHAN UTAMA
MENGIKUT DAERAH, PAHANG, 2020**

Table 2 - 8 : Hectareage, Production and Value of Production of Major Fruit Crops by District, Pahang, 2020

DAERAH <i>District</i>	TEMBIKAI <i>Water Melon</i>				JUMLAH <i>Total</i>			
	Keluasan <i>Hectareage</i> (Ha)	Luas Berhasil <i>Harvested Area</i> (Ha)	Pengeluaran <i>Production</i> (Mt)	Nilai Pengeluaran <i>Value of</i> (RM'000)	Keluasan <i>Hectareage</i> (Ha)	Luas Berhasil <i>Harvested Area</i> (Ha)	Pengeluaran <i>Production</i> (Mt)	Nilai Pengeluaran <i>Value of Production</i> (RM'000)
Bentong	-	-	-	-	2,844.9	1,892.8	21,283.7	195,328.7
Bera	-	-	-	-	718.3	567.7	4,593.3	22,027.0
Cameron Highlands	-	-	-	-	29.1	-	-	-
Jerantut	0.3	0.3	5.7	7.8	949.1	489.2	3,496.6	21,054.8
Kuantan	39.0	23.0	249.0	342.4	972.3	914.2	6,504.0	47,105.0
Lipis	1.0	1.0	3.0	4.1	1,282.5	889.0	3,359.1	22,961.1
Maran	6.6	6.6	116.0	159.5	628.9	384.8	2,792.3	31,711.9
Pekan	662.3	662.3	4,739.5	6,516.8	1,218.6	1,030.6	8,021.8	16,202.9
Raub	-	-	-	-	11,400.8	8,794.2	111,473.7	1,538,033.2
Rompin	1,270.6	1,270.6	11,893.9	16,354.2	2,132.1	1,812.9	16,701.8	26,584.0
Temerloh	11.8	10.8	240.0	330.0	2,283.8	1,584.4	21,109.8	81,161.3
JUMLAH	1,991.6	1,974.6	17,247.2	23,714.9	24,460.32	18,359.8	199,336.0	2,002,170.0

JADUAL 2 - 8a : KELUASAN TANAMAN BUAH-BUAHAN LAIN MENGIKUT DAERAH, PAHANG, 2020

Table 2 - 8a : Hectareage of Other Fruit Crops by District, Pahang, 2020

DAERAH <i>District</i>	ANGGUR <i>Grape</i>			BACANG <i>Horse Mango</i>			BELIMBING BULUH <i>Cucumber Tree</i>		
	Keluasan <i>Hectareage</i> (Ha)	Luas Berhasil <i>Harvested</i> (Ha)	Pengeluaran <i>Production</i> (Mt)	Keluasan <i>Hectareage</i> (Ha)	Luas Berhasil <i>Harvested</i> (Ha)	Pengeluaran <i>Production</i> (Mt)	Keluasan <i>Hectareage</i> (Ha)	Luas Berhasil <i>Harvested</i> (Ha)	Pengeluaran <i>Production</i> (Mt)
Bentong	-	-	-	-	-	-	-	-	-
Bera	-	-	-	2.3	1.7	5.5	1.4	1.4	3.2
Cameron Highlands	1.4	1.2	12.5	-	-	-	-	-	-
Jerantut	-	-	-	0.8	0.1	0.5	2.0	1.3	2.3
Kuantan	-	-	-	0.6	0.6	2.0	1.0	1.0	1.7
Lipis	-	-	-	0.1	0.1	0.4	8.2	5.4	14.3
Maran	-	-	-	2.0	-	-	2.5	0.6	1.5
Pekan	-	-	-	2.0	0.4	1.2	-	-	-
Raub	-	-	-	-	-	-	8.1	1.9	35.1
Rompin	-	-	-	-	-	-	-	-	-
Temerloh	-	-	-	-	-	-	0.1	0.1	0.5
JUMLAH	1.4	1.2	12.5	7.8	2.9	9.5	23.3	11.7	58.5

DAERAH <i>District</i>	BELIMBING HUTAN <i>Chestnut</i>			BIDARA SIAM <i>Jujube</i>			BINJAI <i>Malaysia Mango</i>		
	Keluasan <i>Hectareage</i> (Ha)	Luas Berhasil <i>Harvested</i> (Ha)	Pengeluaran <i>Production</i> (Mt)	Keluasan <i>Hectareage</i> (Ha)	Luas Berhasil <i>Harvested</i> (Ha)	Pengeluaran <i>Production</i> (Mt)	Keluasan <i>Hectareage</i> (Ha)	Luas Berhasil <i>Harvested</i> (Ha)	Pengeluaran <i>Production</i> (Mt)
Bentong	-	-	-	-	-	-	-	-	-
Bera	-	-	-	-	-	-	-	-	-
Cameron Highlands	-	-	-	-	-	-	-	-	-
Jerantut	-	-	-	-	-	-	-	-	-
Kuantan	-	-	-	-	-	-	-	-	-
Lipis	-	-	-	-	-	-	-	-	-
Maran	-	-	-	-	-	-	-	-	-
Pekan	-	-	-	-	-	-	-	-	-
Raub	-	-	-	-	-	-	-	-	-
Rompin	-	-	-	-	-	-	-	-	-
Temerloh	-	-	-	-	-	-	-	-	-
JUMLAH	-	-	-	-	-	-	-	-	-

JADUAL 2 - 8a : KELUASAN TANAMAN BUAH-BUAHAN LAIN MENGIKUT DAERAH, PAHANG, 2020

Table 2 - 8a : Hectareage of Other Fruit Crops by District, Pahang, 2020

DAERAH <i>District</i>	DELIMA <i>Punica granatum</i>			DURIAN BELANDA <i>Sour-sop</i>			GAJUS <i>Cashew</i>		
	Keluasan <i>Hectareage</i> (Ha)	Luas Berhasil <i>Harvested</i> (Ha)	Pengeluaran <i>Production</i> (Mt)	Keluasan <i>Hectareage</i> (Ha)	Luas Berhasil <i>Harvested</i> (Ha)	Pengeluaran <i>Production</i> (Mt)	Keluasan <i>Hectareage</i> (Ha)	Luas Berhasil <i>Harvested</i> (Ha)	Pengeluaran <i>Production</i> (Mt)
Bentong	-	-	-	7.6	4.2	34.8	-	-	-
Bera	-	-	-	0.6	0.6	5.9	-	-	-
Cameron Highlands	-	-	-	-	-	-	-	-	-
Jerantut	-	-	-	-	-	-	-	-	-
Kuantan	0.2	0.2	0.0	4.8	4.8	15.6	1.3	0.6	0.2
Lipis	0.1	0.1	0.1	50.7	5.5	52.5	-	-	-
Maran	-	-	-	8.4	8.4	3.0	-	-	-
Pekan	0.0	0.0	0.0	1.7	1.0	2.2	2.0	0.4	0.3
Raub	-	-	-	30.6	2.6	82.2	-	-	-
Rompin	-	-	-	3.8	1.8	0.9	-	-	-
Temerloh	-	-	-	12.0	5.0	3.5	-	-	-
JUMLAH	0.3	0.3	0.2	120.19	33.83	200.52	3.3	1.0	0.4

DAERAH <i>District</i>	JAMBU AIR <i>Water Rose Apple</i>			KABUNG/ENAU <i>(Kabung/Enau)</i>			KEDONDONG / AMRA <i>Tahitian Apple</i>		
	Keluasan <i>Hectareage</i> (Ha)	Luas Berhasil <i>Harvested</i> (Ha)	Pengeluaran <i>Production</i> (Mt)	Keluasan <i>Hectareage</i> (Ha)	Luas Berhasil <i>Harvested</i> (Ha)	Pengeluaran <i>Production</i> (Mt)	Keluasan <i>Hectareage</i> (Ha)	Luas Berhasil <i>Harvested</i> (Ha)	Pengeluaran <i>Production</i> (Mt)
Bentong	-	-	-	-	-	-	-	-	-
Bera	22.2	20.5	165.9	-	-	-	0.8	0.8	4.0
Cameron Highlands	-	-	-	-	-	-	-	-	-
Jerantut	-	-	-	-	-	-	-	-	-
Kuantan	7.0	7.0	19.7	-	-	-	-	-	-
Lipis	5.7	3.6	20.5	6.0	6.0	7.4	-	-	-
Maran	0.4	0.4	8.6	-	-	-	2.0	2.0	5.8
Pekan	0.1	0.0	0.2	-	-	-	-	-	-
Raub	-	-	-	-	-	-	-	-	-
Rompin	-	-	-	-	-	-	-	-	-
Temerloh	3.5	2.5	55.1	-	-	-	-	-	-
JUMLAH	38.8	34.0	270.1	6.0	6.0	7.4	2.8	2.8	9.7

JADUAL 2 - 8a : KELUASAN TANAMAN BUAH-BUAHAN LAIN MENGIKUT DAERAH, PAHANG, 2020

Table 2 - 8a : Hectareage of Other Fruit Crops by District, Pahang, 2020

DAERAH <i>District</i>	KUNI <i>(Kuini)</i>			LONGAN <i>(Longan)</i>			MARKISA <i>Passion Fruit</i>		
	Keluasan <i>Hectareage</i> (Ha)	Luas Berhasil <i>Harvested</i> (Ha)	Pengeluaran <i>Production</i> (Mt)	Keluasan <i>Hectareage</i> (Ha)	Luas Berhasil <i>Harvested</i> (Ha)	Pengeluaran <i>Production</i> (Mt)	Keluasan <i>Hectareage</i> (Ha)	Luas Berhasil <i>Harvested</i> (Ha)	Pengeluaran <i>Production</i> (Mt)
Bentong	-	-	-	-	-	-	46.9	46.9	417.0
Bera	7.8	2.4	10.6	-	-	-	-	-	-
Cameron Highlands	-	-	-	-	-	-	-	-	-
Jerantut	6.3	0.1	0.6	-	-	-	-	-	-
Kuantan	1.3	0.5	1.3	-	-	-	-	-	-
Lipis	-	-	-	0.0	0.0	0.0	-	-	-
Maran	0.0	0.0	0.3	-	-	-	-	-	-
Pekan	-	-	-	-	-	-	-	-	-
Raub	-	-	-	-	-	-	-	-	-
Rompin	-	-	-	-	-	-	1.0	-	-
Temerloh	9.8	8.0	24.1	-	-	-	-	-	-
JUMLAH	25.2	11.0	36.8	0.01	0.01	0.02	47.9	46.9	417.0

DAERAH <i>District</i>	MATA KUCING <i>Cat's Eye</i>			MESTA <i>Garcinia</i>			NONA KAPRI <i>Custard Apple</i>		
	Keluasan <i>Hectareage</i> (Ha)	Luas Berhasil <i>Harvested</i> (Ha)	Pengeluaran <i>Production</i> (Mt)	Keluasan <i>Hectareage</i> (Ha)	Luas Berhasil <i>Harvested</i> (Ha)	Pengeluaran <i>Production</i> (Mt)	Keluasan <i>Hectareage</i> (Ha)	Luas Berhasil <i>Harvested</i> (Ha)	Pengeluaran <i>Production</i> (Mt)
Bentong	-	-	-	5.4	-	-	-	-	-
Bera	-	-	-	0.2	0.2	1.0	-	-	-
Cameron Highlands	-	-	-	-	-	-	-	-	-
Jerantut	1.6	0.2	1.0	-	-	-	-	-	-
Kuantan	0.4	0.4	0.6	4.1	3.4	19.9	0.0	0.0	0.0
Lipis	0.1	0.0	0.1	0.2	0.1	1.8	-	-	-
Maran	0.0	0.0	0.2	7.2	1.6	6.0	-	-	-
Pekan	-	-	-	2.9	0.9	10.1	-	-	-
Raub	-	-	-	-	-	-	-	-	-
Rompin	-	-	-	-	-	-	-	-	-
Temerloh	-	-	-	32.2	27.5	91.8	2.0	1.0	1.3
JUMLAH	2.2	0.6	1.79	52.3	33.7	130.6	2.0	1.0	1.29

JADUAL 2 - 8a : KELUASAN TANAMAN BUAH-BUAHAN LAIN MENGIKUT DAERAH, PAHANG, 2020

Table 2 - 8a : Hectareage of Other Fruit Crops by District, Pahang, 2020

DAERAH <i>District</i>	RAMBAI <i>(Rambai)</i>			SENTOL <i>(Sentol)</i>			STRAWBERI <i>Strawberry</i>		
	Keluasan <i>Hectareage</i> (Ha)	Luas Berhasil <i>Harvested</i> (Ha)	Pengeluaran <i>Production</i> (Mt)	Keluasan <i>Hectareage</i> (Ha)	Luas Berhasil <i>Harvested</i> (Ha)	Pengeluaran <i>Production</i> (Mt)	Keluasan <i>Hectareage</i> (Ha)	Luas Berhasil <i>Harvested</i> (Ha)	Pengeluaran <i>Production</i> (Mt)
Bentong	-	-	-	-	-	-	0.8	0.8	7.3
Bera	0.5	-	-	-	-	-	-	-	-
Cameron Highlands	-	-	-	-	-	-	33.3	32.3	933.9
Jerantut	-	-	-	-	-	-	-	-	-
Kuantan	0.7	0.7	2.2	0.1	0.1	0.0	-	-	-
Lipis	-	-	-	-	-	-	-	-	-
Maran	1.5	1.5	4.8	-	-	-	-	-	-
Pekan	-	-	-	-	-	-	-	-	-
Raub	-	-	-	-	-	-	-	-	-
Rompin	-	-	-	-	-	-	-	-	-
Temerloh	0.2	-	-	-	-	-	-	-	-
JUMLAH	2.9	2.2	6.9	0.1	0.1	0.03	34.1	33.1	941.17

DAERAH <i>District</i>	SUKUN <i>(Sukun)</i>			TEMBIKAI SUSU/MELON <i>Honey Dew</i>			JUMLAH <i>Total</i>		
	Keluasan <i>Hectareage</i> (Ha)	Luas Berhasil <i>Harvested</i> (Ha)	Pengeluaran <i>Production</i> (Mt)	Keluasan <i>Hectareage</i> (Ha)	Luas Berhasil <i>Harvested</i> (Ha)	Pengeluaran <i>Production</i> (Mt)	Keluasan <i>Hectareage</i> (Ha)	Luas Berhasil <i>Harvested</i> (Ha)	Pengeluaran <i>Production</i> (Mt)
Bentong	-	-	-	0.2	0.2	4.3	60.9	52.1	463.3
Bera	1.2	0.7	1.2	-	-	-	37.0	28.3	197.3
Cameron Highlands	-	-	-	-	-	-	34.7	33.5	946.3
Jerantut	-	-	-	-	-	-	10.7	1.7	4.3
Kuantan	2.5	2.5	3.5	-	-	-	24.0	21.6	66.7
Lipis	-	-	-	2.0	1.7	45.1	73.1	22.5	142.2
Maran	-	-	-	-	-	-	24.1	14.6	30.1
Pekan	-	-	-	-	-	-	8.7	2.7	14.0
Raub	-	-	-	-	-	-	38.7	4.5	117.3
Rompin	-	-	-	-	-	-	4.8	1.8	0.9
Temerloh	-	-	-	-	-	-	59.9	44.2	176.2
JUMLAH	3.7	3.2	4.7	2.2	1.9	49.4	376.4	227.4	2,158.5

PERAK

PERAK



**JADUAL 2 - 9 : KELUASAN, PENGELUARAN DAN NILAI PENGELUARAN TANAMAN BUAH-BUAHAN UTAMA
MENGIKUT DAERAH, PERAK, 2020**

Table 2 - 9 : Hectareage, Production and Value of Production of Major Fruit Crops by District, Perak, 2020

DAERAH <i>District</i>	BELIMBING <i>Starfruit</i>				BETIK <i>Papaya</i>			
	Keluasan <i>Hectareage</i> (Ha)	Luas Berhasil <i>Harvested</i> (Ha)	Pengeluaran <i>Production</i> (Mt)	Nilai <i>Value of</i> (RM'000)	Keluasan <i>Hectareage</i> (Ha)	Luas Berhasil <i>Harvested Area</i> (Ha)	Pengeluaran <i>Production</i> (Mt)	Nilai <i>Value of</i> (RM'000)
Bagan Datoh	-	-	-	-	-	-	-	-
Batang Padang	9.2	9.2	202.1	500.2	27.3	14.3	408.6	619.7
Hilir Perak	-	-	-	-	33.3	33.3	410.4	622.4
Hulu Perak	-	-	-	-	19.3	7.8	576.5	874.3
Kampar	-	-	-	-	-	-	-	-
Kerian	-	-	-	-	1.6	1.5	22.6	34.3
Kinta	9.6	7.8	333.5	825.3	6.5	2.9	166.8	253.0
Kuala Kangsar	-	-	-	-	18.9	13.6	288.1	437.0
Larut Matang Selama	0.1	0.1	6.0	14.9	4.0	3.4	157.8	239.3
Manjung	-	-	-	-	25.3	23.3	612.0	928.3
Mualim	-	-	-	-	-	-	-	-
Perak Tengah	-	-	-	-	1.0	1.0	225.0	341.3
JUMLAH	18.9	17.1	541.6	1,340.4	137.1	101.1	2,867.8	4,349.5

DAERAH <i>District</i>	CEMPEDAK <i>(Cempedak)</i>				CIKU <i>Sapodilla</i>			
	Keluasan <i>Hectareage</i> (Ha)	Luas Berhasil <i>Harvested</i> (Ha)	Pengeluaran <i>Production</i> (Mt)	Nilai <i>Value of</i> (RM'000)	Keluasan <i>Hectareage</i> (Ha)	Luas Berhasil <i>Harvested Area</i> (Ha)	Pengeluaran <i>Production</i> (Mt)	Nilai <i>Value of</i> (RM'000)
Bagan Datoh	-	-	-	-	-	-	-	-
Batang Padang	61.7	40.0	416.0	561.6	3.3	2.7	59.8	194.2
Hilir Perak	10.2	10.2	141.0	190.3	4.0	4.0	117.2	380.9
Hulu Perak	13.5	10.3	50.2	67.8	-	-	-	-
Kampar	-	-	-	-	-	-	-	-
Kerian	-	-	-	-	0.7	0.7	1.4	4.4
Kinta	16.5	13.5	176.3	238.0	2.0	0.5	12.4	40.2
Kuala Kangsar	25.0	23.1	258.1	348.4	-	-	-	-
Larut Matang Selama	84.3	61.0	528.5	713.5	2.0	2.0	30.0	97.5
Manjung	9.7	4.3	23.4	31.6	-	-	-	-
Mualim	-	-	-	-	-	-	-	-
Perak Tengah	-	-	-	-	-	-	-	-
JUMLAH	220.7	162.2	1,593.4	2,151.2	12.0	9.9	220.7	717.2

**JADUAL 2 - 9 : KELUASAN, PENGELUARAN DAN NILAI PENGELUARAN TANAMAN BUAH-BUAHAN UTAMA
MENGIKUT DAERAH, PERAK, 2020**

Table 2 - 9 : Hectareage, Production and Value of Production of Major Fruit Crops by District, Perak, 2020

DAERAH <i>District</i>	DOKONG <i>(Dokong)</i>				DUKU <i>(Duku)</i>			
	Keluasan <i>Hectareage</i> (Ha)	Luas Berhasil <i>Harvested</i> (Ha)	Pengeluaran <i>Production</i> (Mt)	Nilai <i>Value of</i> (RM'000)	Keluasan <i>Hectareage</i> (Ha)	Luas Berhasil <i>Harvested Area</i> (Ha)	Pengeluaran <i>Production</i> (Mt)	Nilai <i>Value of</i> (RM'000)
Bagan Datoh	-	-	-	-	-	-	-	-
Batang Padang	2.9	1.9	16.5	32.2	2.8	1.2	5.7	11.5
Hilir Perak	1.0	1.0	8.5	16.6	-	-	-	-
Hulu Perak	99.0	51.1	211.1	411.7	-	-	-	-
Kampar	-	-	-	-	-	-	-	-
Kerian	-	-	-	-	-	-	-	-
Kinta	0.3	0.3	3.3	6.4	0.2	0.2	1.3	2.6
Kuala Kangsar	-	-	-	-	-	-	-	-
Larut Matang Selama	113.2	72.1	482.3	940.4	-	-	-	-
Manjung	-	-	-	-	-	-	-	-
Mualim	-	-	-	-	-	-	-	-
Perak Tengah	-	-	-	-	-	-	-	-
JUMLAH	216.4	126.3	721.7	1,407.3	3.0	1.4	7.0	14.1

DAERAH <i>District</i>	DURIAN <i>(Durian)</i>				JAMBU BATU <i>Guava</i>			
	Keluasan <i>Hectareage</i> (Ha)	Luas Berhasil <i>Harvested</i> (Ha)	Pengeluaran <i>Production</i> (Mt)	Nilai <i>Value of</i> (RM'000)	Keluasan <i>Hectareage</i> (Ha)	Luas Berhasil <i>Harvested Area</i> (Ha)	Pengeluaran <i>Production</i> (Mt)	Nilai <i>Value of</i> (RM'000)
Bagan Datoh	-	-	-	-	-	-	-	-
Batang Padang	366.3	225.1	2,021.7	37,979.8	229.8	207.5	10,089.9	25,729.2
Hilir Perak	42.1	37.8	290.6	5,458.7	34.8	34.4	664.9	1,695.6
Hulu Perak	719.3	432.6	3,070.6	57,683.5	3.3	1.7	70.3	179.3
Kampar	-	-	-	-	-	-	-	-
Kerian	-	-	-	-	-	-	-	-
Kinta	306.1	151.7	1,762.7	33,113.3	46.7	43.3	1,343.5	3,425.9
Kuala Kangsar	393.2	308.2	3,452.0	64,848.6	2.4	2.4	17.1	43.5
Larut Matang Selama	2,374.9	1,883.2	13,338.8	250,579.6	87.4	86.4	2,788.9	7,111.6
Manjung	13.8	8.8	33.8	635.0	30.0	15.8	536.2	1,367.3
Mualim	-	-	-	-	-	-	-	-
Perak Tengah	619.1	339.9	2,949.6	55,410.0	3.4	3.4	35.1	89.5
JUMLAH	4,834.7	3,387.2	26,919.8	505,708.3	437.9	394.9	15,545.8	39,641.9

**JADUAL 2 - 9 : KELUASAN, PENGELUARAN DAN NILAI PENGELUARAN TANAMAN BUAH-BUAHAN UTAMA
MENGIKUT DAERAH, PERAK, 2020**

Table 2 - 9 : Hectareage, Production and Value of Production of Major Fruit Crops by District, Perak, 2020

DAERAH <i>District</i>	LANGSAT <i>(Langsat)</i>				LIMAU BESAR <i>Pomelo</i>			
	Keluasan <i>Hectareage</i> (Ha)	Luas Berhasil <i>Harvested</i> (Ha)	Pengeluaran <i>Production</i> (Mt)	Nilai <i>Value of</i> (RM'000)	Keluasan <i>Hectareage</i> (Ha)	Luas Berhasil <i>Harvested Area</i> (Ha)	Pengeluaran <i>Production</i> (Mt)	Nilai <i>Value of</i> (RM'000)
Bagan Datoh	-	-	-	-	-	-	-	-
Batang Padang	6.9	2.0	9.5	22.7	1.2	1.2	4.0	10.0
Hilir Perak	-	-	-	-	-	-	-	-
Hulu Perak	6.6	5.6	9.8	23.6	0.8	0.1	1.8	4.4
Kampar	-	-	-	-	-	-	-	-
Kerian	-	-	-	-	57.8	57.8	589.3	1,473.2
Kinta	3.7	1.9	8.1	19.4	71.9	61.7	1,991.8	4,979.6
Kuala Kangsar	-	-	-	-	39.1	34.4	389.7	974.1
Larut Matang Selama	25.0	20.3	37.7	90.6	-	-	-	-
Manjung	-	-	-	-	-	-	-	-
Mualim	-	-	-	-	-	-	-	-
Perak Tengah	-	-	-	-	-	-	-	-
JUMLAH	42.2	29.7	65.1	156.3	170.8	155.2	2,976.5	7,441.3

DAERAH <i>District</i>	LIMAU MANIS <i>Sweet Orange</i>				MANGGA <i>Mango</i>			
	Keluasan <i>Hectareage</i> (Ha)	Luas Berhasil <i>Harvested</i> (Ha)	Pengeluaran <i>Production</i> (Mt)	Nilai <i>Value of</i> (RM'000)	Keluasan <i>Hectareage</i> (Ha)	Luas Berhasil <i>Harvested Area</i> (Ha)	Pengeluaran <i>Production</i> (Mt)	Nilai <i>Value of</i> (RM'000)
Bagan Datoh	-	-	-	-	-	-	-	-
Batang Padang	-	-	-	-	100.9	91.8	847.7	6,209.1
Hilir Perak	-	-	-	-	39.9	39.9	474.6	3,476.7
Hulu Perak	-	-	-	-	-	-	-	-
Kampar	-	-	-	-	-	-	-	-
Kerian	28.6	28.2	375.8	977.2	-	-	-	-
Kinta	7.1	3.1	96.0	249.6	105.6	100.5	910.3	6,667.7
Kuala Kangsar	-	-	-	-	-	-	-	-
Larut Matang Selama	26.5	26.1	423.5	1,101.0	-	-	-	-
Manjung	-	-	3.0	7.8	75.0	75.0	248.3	1,818.8
Mualim	-	-	-	-	-	-	-	-
Perak Tengah	0.4	0.4	1.9	4.9	0.6	0.4	0.9	6.4
JUMLAH	62.6	57.8	900.2	2,340.5	322.1	307.6	2,481.7	18,178.8

**JADUAL 2 - 9 : KELUASAN, PENGELUARAN DAN NILAI PENGELUARAN TANAMAN BUAH-BUAHAN UTAMA
MENGIKUT DAERAH, PERAK, 2020**

Table 2 - 9 : Hectareage, Production and Value of Production of Major Fruit Crops by District, Perak, 2020

DAERAH <i>District</i>	MANGGIS <i>Mangosteen</i>				MATA NAGA/PITAYA <i>Dragon Fruit</i>			
	Keluasan <i>Hectareage</i> (Ha)	Luas Berhasil <i>Harvested</i> (Ha)	Pengeluaran <i>Production</i> (Mt)	Nilai <i>Value of</i> (RM'000)	Keluasan <i>Hectareage</i> (Ha)	Luas Berhasil <i>Harvested Area</i> (Ha)	Pengeluaran <i>Production</i> (Mt)	Nilai <i>Value of</i> (RM'000)
Bagan Datoh	-	-	-	-	-	-	-	-
Batang Padang	62.6	29.9	672.2	2,520.8	1.3	1.3	25.5	106.9
Hilir Perak	2.0	2.0	27.2	102.0	-	-	-	-
Hulu Perak	36.1	13.8	128.6	482.3	-	-	-	-
Kampar	-	-	-	-	-	-	-	-
Kerian	-	-	-	-	-	-	-	-
Kinta	26.5	9.5	191.3	717.5	-	-	-	-
Kuala Kangsar	1.9	1.0	9.8	36.8	0.4	0.4	1.2	4.9
Larut Matang Selama	114.6	89.6	767.4	2,877.8	-	-	-	-
Manjung	-	-	-	-	-	-	-	-
Mualim	-	-	-	-	-	-	-	-
Perak Tengah	6.4	6.4	40.1	150.5	-	-	-	-
JUMLAH	250.2	152.3	1,836.7	6,887.6	1.7	1.7	26.6	111.8

DAERAH <i>District</i>	NANAS <i>Pineapple</i>				NANGKA <i>Jackfruit</i>			
	Keluasan <i>Hectareage</i> (Ha)	Luas Berhasil <i>Harvested</i> (Ha)	Pengeluaran <i>Production</i> (Mt)	Nilai <i>Value of</i> (RM'000)	Keluasan <i>Hectareage</i> (Ha)	Luas Berhasil <i>Harvested Area</i> (Ha)	Pengeluaran <i>Production</i> (Mt)	Nilai <i>Value of</i> (RM'000)
Bagan Datoh	10.3	0.8	54.0	95.2	-	-	-	-
Batang Padang	13.0	5.6	216.9	382.3	62.9	51.5	862.5	1,624.5
Hilir Perak	34.9	27.1	1,196.0	2,107.9	6.8	6.8	176.3	332.1
Hulu Perak	14.4	7.0	256.5	452.2	0.4	0.4	6.0	11.3
Kampar	1.9	0.9	30.3	53.5	-	-	-	-
Kerian	22.4	7.8	301.9	532.1	0.6	0.6	20.9	39.4
Kinta	52.3	26.2	1,203.6	2,121.4	48.9	39.5	778.3	1,465.8
Kuala Kangsar	21.0	12.8	563.5	993.1	2.3	2.3	7.4	14.0
Larut Matang Selama	51.0	34.2	945.4	1,666.3	6.3	5.8	129.5	243.8
Manjung	7.7	6.1	295.3	520.4	0.7	0.3	5.9	11.1
Mualim	4.9	-	-	-	-	-	-	-
Perak Tengah	38.7	18.3	667.9	1,177.2	1.1	0.8	9.9	18.6
JUMLAH	272.6	146.7	5,731.4	10,101.6	130.0	108.0	1,996.8	3,760.6

**JADUAL 2 - 9 : KELUASAN, PENGELUARAN DAN NILAI PENGELUARAN TANAMAN BUAH-BUAHAN UTAMA
MENGIKUT DAERAH, PERAK, 2020**

Table 2 - 9 : Hectareage, Production and Value of Production of Major Fruit Crops by District, Perak, 2020

DAERAH <i>District</i>	PISANG <i>Banana</i>				PULASAN <i>(Pulasan)</i>			
	Keluasan <i>Hectareage</i> (Ha)	Luas Berhasil <i>Harvested</i> (Ha)	Pengeluaran <i>Production</i> (Mt)	Nilai <i>Value of</i> (RM'000)	Keluasan <i>Hectareage</i> (Ha)	Luas Berhasil <i>Harvested Area</i> (Ha)	Pengeluaran <i>Production</i> (Mt)	Nilai <i>Value of</i> (RM'000)
Bagan Datoh	-	-	-	-	-	-	-	-
Batang Padang	166.6	92.8	1,227.2	2,147.6	22.3	15.3	88.4	265.2
Hilir Perak	538.8	538.8	4,634.2	8,109.8	-	-	-	-
Hulu Perak	54.1	42.0	764.9	1,338.6	-	-	-	-
Kampar	-	-	-	-	-	-	-	-
Kerian	15.6	15.6	5.4	9.5	-	-	-	-
Kinta	129.2	102.7	2,407.3	4,212.9	0.2	0.2	1.1	3.3
Kuala Kangsar	91.9	70.4	584.9	1,023.7	-	-	-	-
Larut Matang Selama	667.8	580.1	6,826.4	11,946.3	11.0	7.0	30.4	91.2
Manjung	132.8	118.0	1,458.6	2,552.5	-	-	-	-
Mualim	-	-	-	-	-	-	-	-
Perak Tengah	470.7	465.7	8,785.1	15,374.0	-	-	-	-
JUMLAH	2,267.3	2,026.0	26,694.1	46,714.8	33.5	22.5	119.9	359.7

DAERAH <i>District</i>	RAMBUTAN <i>(Rambutan)</i>				SALAK <i>(Salak)</i>			
	Keluasan <i>Hectareage</i> (Ha)	Luas Berhasil <i>Harvested</i> (Ha)	Pengeluaran <i>Production</i> (Mt)	Nilai <i>Value of</i> (RM'000)	Keluasan <i>Hectareage</i> (Ha)	Luas Berhasil <i>Harvested Area</i> (Ha)	Pengeluaran <i>Production</i> (Mt)	Nilai <i>Value of</i> (RM'000)
Bagan Datoh	-	-	-	-	-	-	-	-
Batang Padang	84.1	46.7	385.2	963.0	0.2	0.2	18.9	53.0
Hilir Perak	31.4	31.4	307.9	769.8	-	-	-	-
Hulu Perak	26.8	16.9	60.8	151.9	-	-	-	-
Kampar	-	-	-	-	-	-	-	-
Kerian	-	-	-	-	-	-	-	-
Kinta	61.4	44.0	416.3	1,040.7	-	-	-	-
Kuala Kangsar	34.7	27.2	171.8	429.6	-	-	-	-
Larut Matang Selama	204.2	166.4	1,143.8	2,859.6	-	-	-	-
Manjung	12.1	5.7	44.8	112.0	1.0	0.1	1.6	4.5
Mualim	-	-	-	-	-	-	-	-
Perak Tengah	39.9	33.9	153.2	383.0	-	-	-	-
JUMLAH	494.7	372.3	2,683.9	6,709.7	1.2	0.3	20.5	57.5

**JADUAL 2 - 9 : KELUASAN, PENGELUARAN DAN NILAI PENGELUARAN TANAMAN BUAH-BUAHAN UTAMA
MENGIKUT DAERAH, PERAK, 2020**

Table 2 - 9 : Hectareage, Production and Value of Production of Major Fruit Crops by District, Perak, 2020

DAERAH <i>District</i>	TEMBIKAI <i>Water Melon</i>				JUMLAH <i>Total</i>			
	Keluasan <i>Hectareage</i> (Ha)	Luas Berhasil <i>Harvested</i> (Ha)	Pengeluaran <i>Production</i> (Mt)	Nilai <i>Value of</i> (RM'000)	Keluasan <i>Hectareage</i> (Ha)	Luas Berhasil <i>Harvested Area</i> (Ha)	Pengeluaran <i>Production</i> (Mt)	Nilai <i>Value of</i> (RM'000)
Bagan Datoh	-	-	-	-	10.32	0.81	54.02	95.2
Batang Padang	55.0	55.0	535.0	735.6	1,280.35	894.96	18,113.32	80,669.1
Hilir Perak	30.0	30.0	560.0	770.0	809.18	796.68	9,008.76	24,032.7
Hulu Perak	16.1	16.1	322.0	442.8	1,009.56	605.23	5,529.10	62,123.5
Kampar	-	-	-	-	1.92	0.91	30.34	53.5
Kerian	-	-	-	-	127.41	112.15	1,317.35	3,070.1
Kinta	-	-	-	-	894.74	609.66	11,803.88	59,382.6
Kuala Kangsar	31.0	31.0	619.5	851.8	661.79	526.61	6,363.11	70,005.5
Larut Matang Selama	2.4	2.0	26.3	36.2	3,774.69	3,039.60	27,662.76	280,609.5
Manjung	52.3	52.3	760.0	1,045.0	360.35	309.64	4,022.91	9,034.3
Mualim	-	-	-	-	4.85	-	-	-
Perak Tengah	2.5	2.5	18.0	24.8	1,183.75	872.70	12,886.74	72,980.2
JUMLAH	189.3	188.9	2,840.8	3,906.1	10,118.91	7,768.95	96,792.29	662,056.2

JADUAL 2 - 9a : KELUASAN TANAMAN BUAH-BUAHAN LAIN MENGIKUT DAERAH, PERAK, 2020

Table 2 - 9a : Hectareage of Other Fruit Crops by District, Perak, 2020

DAERAH <i>District</i>	ANGGUR <i>Grape</i>			BACANG <i>Horse Mango</i>			BELIMBING BULUH <i>Cucumber Tree</i>		
	Keluasan <i>Hectareage</i> (Ha)	Luas Berhasil <i>Harvested</i> (Ha)	Pengeluaran <i>Production</i> (Mt)	Keluasan (Ha)	Luas Berhasil <i>Harvested</i> (Ha)	Pengeluaran <i>Production</i> (Mt)	Keluasan (Ha)	Luas Berhasil <i>Harvested</i> (Ha)	Pengeluaran <i>Production</i> (Mt)
Bagan Datoh	-	-	-	-	-	-	-	-	-
Batang Padang	-	-	-	0.5	0.3	2.0	0.4	0.4	20.1
Hilir Perak	-	-	-	-	-	-	-	-	-
Hulu Perak	-	-	-	-	-	-	-	-	-
Kampar	-	-	-	-	-	-	-	-	-
Kerian	-	-	-	-	-	-	-	-	-
Kinta	-	-	-	-	-	-	-	-	-
Kuala Kangsar	-	-	-	-	-	-	-	-	-
Larut Matang Selama	-	-	-	0.8	0.6	21.4	-	-	-
Manjung	-	-	-	-	-	-	-	-	-
Mualim	-	-	-	-	-	-	-	-	-
Perak Tengah	-	-	-	-	-	-	-	-	-
JUMLAH	-	-	-	1.3	0.9	23.4	0.4	0.4	20.1

DAERAH <i>District</i>	DURIAN BELANDA <i>Sour-sop</i>			JAMBU AIR <i>Wax Apple</i>			KEDONDONG / AMRA <i>(Kedondong)</i>		
	Keluasan <i>Hectareage</i> (Ha)	Luas Berhasil <i>Harvested</i> (Ha)	Pengeluaran <i>Production</i> (Mt)	Keluasan (Ha)	Luas Berhasil <i>Harvested</i> (Ha)	Pengeluaran <i>Production</i> (Mt)	Keluasan (Ha)	Luas Berhasil <i>Harvested</i> (Ha)	Pengeluaran <i>Production</i> (Mt)
Bagan Datoh	-	-	-	-	-	-	-	-	-
Batang Padang	-	-	-	14.8	14.0	367.8	3.5	2.4	23.4
Hilir Perak	-	-	-	22.2	20.2	255.1	-	-	-
Hulu Perak	3.0	2.1	17.1	-	-	-	-	-	-
Kampar	-	-	-	-	-	-	-	-	-
Kerian	1.2	1.2	10.2	1.8	0.8	1.9	1.0	1.0	3.0
Kinta	1.2	0.6	8.9	5.0	2.4	52.0	5.0	5.0	24.9
Kuala Kangsar	100.5	16.0	45.2	-	-	-	0.0	0.0	0.1
Larut Matang Selama	-	-	-	5.0	5.0	60.8	1.6	1.6	4.0
Manjung	13.8	13.8	50.9	-	-	-	-	-	-
Mualim	-	-	-	-	-	-	-	-	-
Perak Tengah	0.5	0.5	0.0	-	-	-	-	-	-
JUMLAH	120.2	34.2	132.4	48.8	42.4	737.6	11.1	10.0	55.5

JADUAL 2 - 9a : KELUASAN TANAMAN BUAH-BUAHAN LAIN MENGIKUT DAERAH, PERAK, 2020

Table 2 - 9a : Hectareage of Other Fruit Crops by District, Perak, 2020

DAERAH <i>District</i>	MARKISA <i>(Passion Fruit)</i>			MATA KUCING <i>Cat's Eye</i>			STRAWBERI <i>Strawberry</i>		
	Keluasan <i>Hectareage</i> (Ha)	Luas Berhasil <i>Harvested</i> (Ha)	Pengeluaran <i>Production</i> (Mt)	Keluasan (Ha)	Luas Berhasil <i>Harvested</i> (Ha)	Pengeluaran <i>Production</i> (Mt)	Keluasan (Ha)	Luas Berhasil <i>Harvested</i> (Ha)	Pengeluaran <i>Production</i> (Mt)
Bagan Datoh	-	-	-	-	-	-	-	-	-
Batang Padang	-	-	-	-	-	-	-	-	-
Hilir Perak	-	-	-	0.8	0.8	6.5	-	-	-
Hulu Perak	-	-	-	-	-	-	-	-	-
Kampar	-	-	-	-	-	-	-	-	-
Kerian	-	-	-	-	-	-	-	-	-
Kinta	-	-	-	-	-	-	0.2	0.2	4.3
Kuala Kangsar	-	-	-	-	-	-	-	-	-
Larut Matang Selama	-	-	-	-	-	-	-	-	-
Manjung	-	-	-	-	-	-	-	-	-
Mualim	-	-	-	-	-	-	-	-	-
Perak Tengah	-	-	-	-	-	-	-	-	-
JUMLAH	-	-	-	0.8	0.8	6.5	0.2	0.2	4.3

DAERAH <i>District</i>	SUKUN <i>(Sukun)</i>			TEMBIKAI SUSU <i>Honey Dew</i>			TEMBIKAI WANGI <i>Rock Melon</i>		
	Keluasan <i>Hectareage</i> (Ha)	Luas Berhasil <i>Harvested</i> (Ha)	Pengeluaran <i>Production</i> (Mt)	Keluasan (Ha)	Luas Berhasil <i>Harvested</i> (Ha)	Pengeluaran <i>Production</i> (Mt)	Keluasan (Ha)	Luas Berhasil <i>Harvested</i> (Ha)	Pengeluaran <i>Production</i> (Mt)
Bagan Datoh	-	-	-	-	-	-	-	-	-
Batang Padang	0.5	0.3	2.7	-	-	-	-	-	-
Hilir Perak	-	-	-	1.6	1.6	25.3	-	-	-
Hulu Perak	-	-	-	0.4	0.4	7.6	-	-	-
Kampar	-	-	-	-	-	-	-	-	-
Kerian	-	-	-	-	-	-	-	-	-
Kinta	-	-	-	2.5	2.5	68.0	-	-	-
Kuala Kangsar	-	-	-	0.3	0.1	1.5	-	-	-
Larut Matang Selama	-	-	-	-	-	-	-	-	-
Manjung	-	-	-	3.9	3.9	108.1	-	-	-
Mualim	-	-	-	-	-	-	-	-	-
Perak Tengah	-	-	-	-	-	-	-	-	-
JUMLAH	0.5	0.3	2.7	8.7	8.5	210.5	-	-	-

JADUAL 2 - 9a : KELUASAN TANAMAN BUAH-BUAHAN LAIN MENGIKUT DAERAH, PERAK, 2020*Table 2 - 9a : Hectareage of Other Fruit Crops by District, Perak, 2020*

DAERAH <i>District</i>	JUMLAH <i>Total</i>		
	Keluasan <i>Hectareage</i> (Ha)	Luas Berhasil <i>Harvested</i> (Ha)	Pengeluaran <i>Production</i> (Mt)
Bagan Datoh	-	-	-
Batang Padang	19.7	17.4	416.0
Hilir Perak	24.6	22.6	286.9
Hulu Perak	3.4	2.5	24.7
Kampar	-	-	-
Kerian	4.0	3.0	15.1
Kinta	13.9	10.7	158.2
Kuala Kangsar	100.7	16.0	46.8
Larut Matang Selama	7.4	7.2	86.1
Manjung	17.7	17.7	159.0
Mualim	-	-	-
Perak Tengah	0.5	0.5	0.0
JUMLAH	191.88	97.65	1,192.89

PERLIS

PERLIS



**JADUAL 2 - 10 : KELUASAN, PENGELUARAN DAN NILAI PENGELUARAN TANAMAN BUAH-BUAHAN UTAMA
MENGIKUT DAERAH, PERLIS, 2020**

Table 2 - 10 : Hectareage, Production and Value of Production of Major Fruit Crops by District, Perlis, 2020

Daerah District	BELIMBING <i>Starfruit</i>				BETIK <i>Papaya</i>			
	Keluasan Hectareage (Ha)	Luas Harvested (Ha)	Pengeluaran Production (Mt)	Nilai Pengeluaran Value of Production (RM'000)	Keluasan Hectareage (Ha)	Luas Harvested (Ha)	Pengeluaran Production (Mt)	Nilai Pengeluaran Value of Production (RM'000)
Perlis	1.3	1.3	41.1	101.6	12.6	12.6	145.0	220.0
	CEMPEDAK <i>Cempedak</i>				CIKU <i>Sapodilla</i>			
Perlis	30.0	30.0	237.2	320.2	-	-	-	-
	DOKONG <i>Dokong</i>				DURIAN <i>Durian</i>			
Perlis	10.0	8.8	70.9	138.3	200.0	200.0	1,698.0	31,898.1
	JAMBU BATU <i>Guava</i>				LIMAU BESAR <i>Pamelo</i>			
Perlis	4.0	4.0	25.5	65.0	1.0	0.6	7.5	18.8
	MANGGA <i>Mango</i>				MANGGIS <i>Mangosteen</i>			
Perlis	1,465.5	1,060.0	2,121.0	15,536.0	13.3	13.3	68.4	256.7
	NANAS <i>Pineapple</i>				NANGKA <i>Jackfruit</i>			
Perlis	5.9	4.3	163.8	288.6	1.0	1.0	8.0	15.1
	PISANG <i>Banana</i>				RAMBUTAN <i>Rambutan</i>			
Perlis	65.0	65.0	1,291.6	2,260.2	29.9	29.9	240.4	601.0
	TEMBIKAI <i>Water Melon</i>				JUMLAH <i>Total</i>			
Perlis	112.3	112.3	2,457.0	3,378.4	1,951.81	1,543.09	8,575.30	55,097.91

JADUAL 2 - 10a : KELUASAN TANAMAN BUAH-BUAHAN LAIN MENGIKUT DAERAH, PERLIS, 2020*Table 2 - 10a : Hectareage of Other Fruit Crops by District, Perlis, 2020*

DAERAH <i>District</i>	TEMBIKAI SUSU <i>Honey Dew</i>			JUMLAH <i>Total</i>		
	Keluasan <i>Hectareage</i> (Ha)	Luas Berhasil <i>Harvested</i> (Ha)	Pengeluaran <i>Production</i> (Mt)	Keluasan <i>Hectareage</i> (Ha)	Luas <i>Harvested</i> (Ha)	Pengeluaran <i>Production</i> (Mt)
Perlis	5.2	5.2	56.0	5.2	5.2	56.0

PULAU PINANG

PENANG



**JADUAL 2 - 11 : KELUASAN, PENGELUARAN DAN NILAI PENGELUARAN TANAMAN BUAH-BUAHAN UTAMA
MENGIKUT DAERAH, PULAU PINANG, 2020**

Table 2 - 11 : Hectareage, Production and Value of Production of Major Fruit Crops by District, Penang, 2020

DAERAH <i>District</i>	BELIMBING <i>Starfruit</i>				BETIK <i>Papaya</i>			
	Keluasan <i>Hectareage</i> (Ha)	Luas <i>Harvested</i> (Ha)	Pengeluaran <i>Production</i> (Mt)	Nilai Pengeluaran <i>Value of Production</i> (RM'000)	Keluasan <i>Hectareage</i> (Ha)	Luas <i>Harvested</i> (Ha)	Pengeluaran <i>Production</i> (Mt)	Nilai Pengeluaran <i>Value of Production</i> (RM'000)
Barat Daya	-	-	-	-	-	-	-	-
Seberang Perai Selatan	-	-	-	-	5.7	5.3	337.8	512.3
Seberang Perai Tengah	-	-	-	-	1.0	1.0	62.0	94.0
Seberang Perai Utara	0.1	0.1	3.0	7.4	4.4	4.3	123.5	187.3
Timur Laut	-	-	-	-	-	-	-	-
JUMLAH	0.1	0.1	3.0	7.4	11.1	10.6	523.3	793.7

DAERAH <i>District</i>	CEMPEDAK <i>(Cempedak)</i>				CIKU <i>Sapodilla</i>			
	Barat Daya	57.3	56.2	547.2	738.7	-	-	-
Seberang Perai Selatan	1.3	1.3	19.4	26.2	-	-	-	-
Seberang Perai Tengah	-	-	-	-	-	-	-	-
Seberang Perai Utara	-	-	-	-	-	-	-	-
Timur Laut	-	-	-	-	-	-	-	-
JUMLAH	58.6	57.4	566.6	764.9	-	-	-	-

DAERAH <i>District</i>	DOKONG <i>(Dokong)</i>				DUKU <i>(Duku)</i>			
	Barat Daya	-	-	-	-	1.3	1.3	5.7
Seberang Perai Selatan	1.0	1.0	11.8	23.0	-	-	-	-
Seberang Perai Tengah	-	-	-	-	-	-	-	-
Seberang Perai Utara	-	-	-	-	-	-	-	-
Timur Laut	-	-	-	-	-	-	-	-
JUMLAH	1.0	1.0	11.8	23.0	1.3	1.3	5.7	11.4

**JADUAL 2 - 11 : KELUASAN, PENGELUARAN DAN NILAI PENGELUARAN TANAMAN BUAH-BUAHAN UTAMA
MENGIKUT DAERAH, PULAU PINANG, 2020**

Table 2 - 11 : Hectareage, Production and Value of Production of Major Fruit Crops by District, Penang, 2020

DAERAH <i>District</i>	DURIAN <i>(Durian)</i>				JAMBU BATU <i>Guava</i>			
	Keluasan <i>Hectareage</i> (Ha)	Luas <i>Harvested</i> (Ha)	Pengeluaran <i>Production</i> (Mt)	Nilai Pengeluaran <i>Value of Production</i> (RM'000)	Keluasan <i>Hectareage</i> (Ha)	Luas <i>Harvested</i> (Ha)	Pengeluaran <i>Production</i> (Mt)	Nilai Pengeluaran <i>Value of Production</i> (RM'000)
Barat Daya	1,225.4	1,177.9	9,574.7	179,866.7	-	-	-	-
Seberang Perai Selatan	106.7	97.7	1,351.6	25,390.3	3.0	3.0	59.6	152.1
Seberang Perai Tengah	388.5	387.8	3,237.8	60,824.7	-	-	-	-
Seberang Perai Utara	-	-	-	-	8.3	8.3	44.4	113.2
Timur Laut	187.4	183.6	782.1	14,692.8	-	-	-	-
JUMLAH	1,907.9	1,846.9	14,946.2	280,774.4	11.3	11.3	104.0	265.3

DAERAH <i>District</i>	LANGSAT <i>(Langsat)</i>				LIMAU BESAR <i>Pomelo</i>			
	Keluasan <i>Hectareage</i> (Ha)	Luas <i>Harvested</i> (Ha)	Pengeluaran <i>Production</i> (Mt)	Nilai Pengeluaran <i>Value of Production</i> (RM'000)	Keluasan <i>Hectareage</i> (Ha)	Luas <i>Harvested</i> (Ha)	Pengeluaran <i>Production</i> (Mt)	Nilai Pengeluaran <i>Value of Production</i> (RM'000)
Barat Daya	1.2	1.2	5.0	12.0	-	-	-	-
Seberang Perai Selatan	-	-	-	-	1.0	1.0	36.8	92.0
Seberang Perai Tengah	-	-	-	-	-	-	-	-
Seberang Perai Utara	-	-	-	-	-	-	-	-
Timur Laut	-	-	-	-	-	-	-	-
JUMLAH	1.2	1.2	5.0	12.0	1.0	1.0	36.8	92.0

DAERAH <i>District</i>	LIMAU MANIS <i>Sweet Orange</i>				MANGGA <i>Mango</i>			
	Keluasan <i>Hectareage</i> (Ha)	Luas <i>Harvested</i> (Ha)	Pengeluaran <i>Production</i> (Mt)	Nilai Pengeluaran <i>Value of Production</i> (RM'000)	Keluasan <i>Hectareage</i> (Ha)	Luas <i>Harvested</i> (Ha)	Pengeluaran <i>Production</i> (Mt)	Nilai Pengeluaran <i>Value of Production</i> (RM'000)
Barat Daya	-	-	-	-	61.2	61.2	514.2	3,766.9
Seberang Perai Selatan	-	-	-	-	-	-	-	-
Seberang Perai Tengah	-	-	-	-	-	-	-	-
Seberang Perai Utara	-	-	-	-	-	-	-	-
Timur Laut	-	-	-	-	-	-	-	-
JUMLAH	-	-	-	-	61.2	61.2	514.2	3,766.9

**JADUAL 2 - 11 : KELUASAN, PENGELUARAN DAN NILAI PENGELUARAN TANAMAN BUAH-BUAHAN UTAMA
MENGIKUT DAERAH, PULAU PINANG, 2020**

Table 2 - 11 : Hectareage, Production and Value of Production of Major Fruit Crops by District, Penang, 2020

DAERAH <i>District</i>	MANGGIS <i>Mangosteen</i>				MATA NAGA/PITAYA <i>Dragon Fruit</i>			
	Keluasan <i>Hectareage</i> (Ha)	Luas <i>Harvested</i> (Ha)	Pengeluaran <i>Production</i> (Mt)	Nilai Pengeluaran <i>Value of Production</i> (RM'000)	Keluasan <i>Hectareage</i> (Ha)	Luas <i>Harvested</i> (Ha)	Pengeluaran <i>Production</i> (Mt)	Nilai Pengeluaran <i>Value of Production</i> (RM'000)
Barat Daya	8.0	7.9	81.4	305.3	-	-	-	-
Seberang Perai Selatan	4.2	4.2	93.3	350.0	-	-	-	-
Seberang Perai Tengah	0.3	0.3	3.1	11.5	-	-	-	-
Seberang Perai Utara	-	-	-	-	-	-	-	-
Timur Laut	-	-	-	-	-	-	-	-
JUMLAH	12.5	12.5	177.8	666.8	-	-	-	-

DAERAH <i>District</i>	NANAS <i>Pineapple</i>				NANGKA <i>Jackfruit</i>			
	Keluasan <i>Hectareage</i> (Ha)	Luas <i>Harvested</i> (Ha)	Pengeluaran <i>Production</i> (Mt)	Nilai Pengeluaran <i>Value of Production</i> (RM'000)	Keluasan <i>Hectareage</i> (Ha)	Luas <i>Harvested</i> (Ha)	Pengeluaran <i>Production</i> (Mt)	Nilai Pengeluaran <i>Value of Production</i> (RM'000)
Barat Daya	1.4	0.2	10.0	17.6	1.6	1.4	22.2	41.8
Seberang Perai Selatan	186.1	129.0	3,479.4	6,132.4	-	-	-	-
Seberang Perai Tengah	30.7	13.6	513.3	904.7	8.0	3.7	48.7	91.8
Seberang Perai Utara	17.7	9.5	456.5	804.6	0.4	0.4	1.6	2.9
Timur Laut	-	-	-	-	-	-	-	-
JUMLAH	235.9	152.3	4,459.2	7,859.4	10.0	5.5	72.5	136.5

DAERAH <i>District</i>	PISANG <i>Banana</i>				PULASAN <i>(Pulasan)</i>			
	Keluasan <i>Hectareage</i> (Ha)	Luas <i>Harvested</i> (Ha)	Pengeluaran <i>Production</i> (Mt)	Nilai Pengeluaran <i>Value of Production</i> (RM'000)	Keluasan <i>Hectareage</i> (Ha)	Luas <i>Harvested</i> (Ha)	Pengeluaran <i>Production</i> (Mt)	Nilai Pengeluaran <i>Value of Production</i> (RM'000)
Barat Daya	118.4	107.3	776.0	1,358.1	-	-	-	-
Seberang Perai Selatan	3.6	0.8	19.8	34.6	-	-	-	-
Seberang Perai Tengah	7.8	7.8	203.6	356.3	-	-	-	-
Seberang Perai Utara	2.4	1.6	35.1	61.4	-	-	-	-
Timur Laut	-	-	-	-	-	-	-	-
JUMLAH	132.2	117.5	1,034.5	1,810.3	-	-	-	-

**JADUAL 2 - 11 : KELUASAN, PENGELUARAN DAN NILAI PENGELUARAN TANAMAN BUAH-BUAHAN UTAMA
MENGIKUT DAERAH, PULAU PINANG, 2020**

Table 2 - 11 : Hectareage, Production and Value of Production of Major Fruit Crops by District, Penang, 2020

DAERAH <i>District</i>	RAMBUTAN <i>(Rambutan)</i>				SALAK <i>(Salak)</i>			
	Keluasan <i>Hectareage</i> (Ha)	Luas <i>Harvested</i> (Ha)	Pengeluaran <i>Production</i> (Mt)	Nilai Pengeluaran <i>Value of Production</i> (RM'000)	Keluasan <i>Hectareage</i> (Ha)	Luas <i>Harvested</i> (Ha)	Pengeluaran <i>Production</i> (Mt)	Nilai Pengeluaran <i>Value of Production</i> (RM'000)
Barat Daya	31.5	30.8	248.3	620.7	-	-	-	-
Seberang Perai Selatan	23.9	23.1	184.9	462.3	-	-	-	-
Seberang Perai Tengah	81.4	81.4	702.7	1,756.7	-	-	-	-
Seberang Perai Utara	30.8	30.8	103.3	258.2	-	-	-	-
Timur Laut	1.0	1.0	11.0	27.5	-	-	-	-
JUMLAH	168.6	167.1	1,250.1	3,125.3	-	-	-	-

DAERAH <i>District</i>	TEMBIKAI <i>Water Melon</i>				JUMLAH <i>Total</i>			
Barat Daya	-	-	-	-	1,507.33	1,445.42	11,784.75	186,739.16
Seberang Perai Selatan	-	-	-	-	336.49	266.33	5,594.42	33,175.22
Seberang Perai Tengah	-	-	-	-	517.72	495.65	4,771.18	64,039.62
Seberang Perai Utara	-	-	-	-	64.09	54.99	767.33	1,435.06
Timur Laut	-	-	-	-	188.35	184.55	793.11	14,720.23
JUMLAH	-	-	-	-	2,613.98	2,446.94	23,710.78	300,109.31

JADUAL 2 - 11a : KELUASAN TANAMAN BUAH-BUAHAN LAIN MENGIKUT DAERAH, PULAU PINANG, 2020

Table 2 - 11a : Hectareage of Other Fruit Crops by District, Penang, 2020

DAERAH <i>District</i>	DURIAN BELANDA <i>Sour-sop</i>			JAMBU AIR MAWAR <i>Water Rose Apple</i>			KEDONDONG / AMRA <i>(Kedondong)</i>		
	Keluasan <i>Hectareage</i> (Ha)	Luas <i>Harvested</i> (Ha)	Pengeluaran <i>Production</i> (Mt)	Keluasan <i>Hectareage</i> (Ha)	Luas <i>Harvested</i> (Ha)	Pengeluaran <i>Production</i> (Mt)	Keluasan <i>Hectareage</i> (Ha)	Luas <i>Harvested</i> (Ha)	Pengeluaran <i>Production</i> (Mt)
Barat Daya	1.0	0.8	4.8	-	-	-	-	-	-
Seberang Perai Selatan	0.1	0.1	1.5	-	-	-	1.5	1.4	4.7
Seberang Perai Tengah	-	-	-	-	-	-	-	-	-
Seberang Perai Utara	-	-	-	0.8	0.8	3.0	-	-	-
Timur Laut	-	-	-	-	-	-	-	-	-
JUMLAH <i>Total</i>	1.1	0.9	6.3	0.8	0.8	3.0	1.5	1.4	4.7

DAERAH <i>District</i>	LONGAN <i>(Longan)</i>			MATA KUCING <i>Cat's Eye</i>			TEMBIKAI SUSU <i>Honey Dew</i>		
	Keluasan <i>Hectareage</i> (Ha)	Luas <i>Harvested</i> (Ha)	Pengeluaran <i>Production</i> (Mt)	Keluasan <i>Hectareage</i> (Ha)	Luas <i>Harvested</i> (Ha)	Pengeluaran <i>Production</i> (Mt)	Keluasan <i>Hectareage</i> (Ha)	Luas <i>Harvested</i> (Ha)	Pengeluaran <i>Production</i> (Mt)
Barat Daya	0.4	0.4	4.0	0.2	0.2	0.5	0.4	0.4	0.3
Seberang Perai Selatan	-	-	-	-	-	-	-	-	-
Seberang Perai Tengah	-	-	-	-	-	-	-	-	-
Seberang Perai Utara	-	-	-	-	-	-	1.2	1.2	13.6
Timur Laut	-	-	-	-	-	-	-	-	-
JUMLAH <i>Total</i>	0.4	0.4	4.0	0.2	0.2	0.5	1.6	1.6	13.9

DAERAH <i>District</i>	JUMLAH <i>Total</i>		
Barat Daya	2.0	1.8	9.6
Seberang Perai Selatan	1.6	1.5	6.2
Seberang Perai Tengah	-	-	-
Seberang Perai Utara	2.0	2.0	16.7
Timur Laut	-	-	-
JUMLAH <i>Total</i>	5.6	5.3	32.4

SELANGOR

SELANGOR



**JADUAL 2 - 12 : KELUASAN, PENGELUARAN DAN NILAI PENGELUARAN TANAMAN BUAH-BUAHAN UTAMA
MENGIKUT DAERAH, SELANGOR, 2020**

Table 2 - 12 : Hectareage, Production and Value of Production of Major Fruit Crops by District, Selangor, 2020

DAERAH <i>District</i>	BELIMBING <i>Starfruit</i>				BETIK <i>Papaya</i>			
	Keluasan <i>Hectareage</i> (Ha)	Luas Berhasil <i>Harvested Area</i> (Ha)	Pengeluaran <i>Production</i> (Mt)	Nilai Pengeluaran <i>Value of Production</i> (RM'000)	Keluasan <i>Hectareage</i> (Ha)	Luas Berhasil <i>Harvested Area</i> (Ha)	Pengeluaran <i>Production</i> (Mt)	Nilai Pengeluaran <i>Value of Production</i> (RM'000)
Gombak	94.5	49.8	1,179.1	2,918.3	-	-	-	-
Hulu Langat	15.6	15.6	475.9	1,177.9	0.2	0.2	17.3	26.2
Hulu Selangor	22.9	13.7	79.2	196.1	2.1	1.5	38.8	58.9
Klang	-	-	-	-	0.4	0.2	4.8	7.3
Kuala Langat	-	-	-	-	17.4	17.4	22.8	34.6
Kuala Selangor	-	-	-	-	-	-	-	-
Petaling	-	-	-	-	0.2	0.0	0.2	0.3
Sabak Bernam	-	-	-	-	-	-	-	-
Sepang	-	-	-	-	-	-	-	-
JUMLAH	133.0	79.1	1,734.3	4,292.3	20.3	19.3	83.9	127.3

DAERAH <i>District</i>	CEMPEDAK <i>(Cempedak)</i>				CIKU <i>Sapodilla</i>			
	Keluasan <i>Hectareage</i> (Ha)	Luas Berhasil <i>Harvested Area</i> (Ha)	Pengeluaran <i>Production</i> (Mt)	Nilai Pengeluaran <i>Value of Production</i> (RM'000)	Keluasan <i>Hectareage</i> (Ha)	Luas Berhasil <i>Harvested Area</i> (Ha)	Pengeluaran <i>Production</i> (Mt)	Nilai Pengeluaran <i>Value of Production</i> (RM'000)
Gombak	8.6	4.7	61.5	83.0	0.4	0.4	7.1	23.1
Hulu Langat	0.5	0.5	16.7	22.5	-	-	-	-
Hulu Selangor	12.2	11.5	111.8	151.0	-	-	-	-
Klang	2.0	2.0	22.0	29.8	-	-	-	-
Kuala Langat	-	-	-	-	-	-	-	-
Kuala Selangor	-	-	-	-	-	-	-	-
Petaling	-	-	-	-	-	-	-	-
Sabak Bernam	-	-	-	-	-	-	-	-
Sepang	4.0	3.0	17.2	23.2	-	-	-	-
JUMLAH	27.2	21.7	229.2	309.5	0.4	0.4	7.1	23.1

**JADUAL 2 - 12 : KELUASAN, PENGELUARAN DAN NILAI PENGELUARAN TANAMAN BUAH-BUAHAN UTAMA
MENGIKUT DAERAH, SELANGOR, 2020**

Table 2 - 12 : Hectareage, Production and Value of Production of Major Fruit Crops by District, Selangor, 2020

DAERAH <i>District</i>	DOKONG <i>(Dokong)</i>				DUKU <i>(Duku)</i>			
	Keluasan <i>Hectareage</i> (Ha)	Luas Berhasil <i>Harvested Area</i> (Ha)	Pengeluaran <i>Production</i> (Mt)	Nilai Pengeluaran <i>Value of Production</i> (RM'000)	Keluasan <i>Hectareage</i> (Ha)	Luas Berhasil <i>Harvested Area</i> (Ha)	Pengeluaran <i>Production</i> (Mt)	Nilai Pengeluaran <i>Value of Production</i> (RM'000)
Gombak	1.7	0.5	5.0	9.8	-	-	-	-
Hulu Langat	-	-	-	-	-	-	-	-
Hulu Selangor	2.6	0.9	7.5	14.6	-	-	-	-
Klang	-	-	-	-	-	-	-	-
Kuala Langat	-	-	-	-	-	-	-	-
Kuala Selangor	-	-	-	-	-	-	-	-
Petaling	-	-	-	-	-	-	-	-
Sabak Bernam	-	-	-	-	-	-	-	-
Sepang	-	-	-	-	-	-	-	-
JUMLAH	4.3	1.4	12.5	24.4	-	-	-	-

DAERAH <i>District</i>	DURIAN <i>(Durian)</i>				JAMBU BATU <i>Guava</i>			
	Keluasan <i>Hectareage</i> (Ha)	Luas Berhasil <i>Harvested Area</i> (Ha)	Pengeluaran <i>Production</i> (Mt)	Nilai Pengeluaran <i>Value of Production</i> (RM'000)	Keluasan <i>Hectareage</i> (Ha)	Luas Berhasil <i>Harvested Area</i> (Ha)	Pengeluaran <i>Production</i> (Mt)	Nilai Pengeluaran <i>Value of Production</i> (RM'000)
Gombak	24.2	23.7	226.1	4,247.7	4.3	4.3	158.5	404.2
Hulu Langat	31.6	29.3	100.1	1,879.9	2.9	2.9	42.9	109.3
Hulu Selangor	60.1	46.2	291.3	5,471.3	6.5	3.9	25.2	64.3
Klang	3.9	3.9	43.4	814.4	-	-	-	-
Kuala Langat	76.8	68.8	235.6	4,426.5	-	-	-	-
Kuala Selangor	6.4	2.0	1.7	32.1	0.8	0.6	14.9	38.1
Petaling	15.4	10.4	74.1	1,392.3	-	-	-	-
Sabak Bernam	-	-	-	-	17.4	17.4	262.5	669.4
Sepang	24.9	20.3	48.5	910.2	-	-	-	-
JUMLAH	243.4	204.6	1,020.7	19,174.4	31.9	29.1	504.0	1,285.3

**JADUAL 2 - 12 : KELUASAN, PENGELUARAN DAN NILAI PENGELUARAN TANAMAN BUAH-BUAHAN UTAMA
MENGIKUT DAERAH, SELANGOR, 2020**

Table 2 - 12 : Hectareage, Production and Value of Production of Major Fruit Crops by District, Selangor, 2020

DAERAH <i>District</i>	LANGSAT <i>(Langsat)</i>				LIMAU BESAR <i>Pomelo</i>			
	Keluasan <i>Hectareage</i> (Ha)	Luas Berhasil <i>Harvested Area</i> (Ha)	Pengeluaran <i>Production</i> (Mt)	Nilai Pengeluaran <i>Value of Production</i> (RM'000)	Keluasan <i>Hectareage</i> (Ha)	Luas Berhasil <i>Harvested Area</i> (Ha)	Pengeluaran <i>Production</i> (Mt)	Nilai Pengeluaran <i>Value of Production</i> (RM'000)
Gombak	-	-	-	-	-	-	-	-
Hulu Langat	-	-	-	-	-	-	-	-
Hulu Selangor	-	-	-	-	-	-	-	-
Klang	-	-	-	-	-	-	-	-
Kuala Langat	-	-	-	-	-	-	-	-
Kuala Selangor	-	-	-	-	-	-	-	-
Petaling	-	-	-	-	-	-	-	-
Sabak Bernam	-	-	-	-	-	-	-	-
Selangor	-	-	-	-	-	-	-	-
JUMLAH	-	-	-	-	-	-	-	-

DAERAH <i>District</i>	LIMAU MANIS <i>Sweet Orange</i>				MANGGA <i>Mango</i>			
	Keluasan <i>Hectareage</i> (Ha)	Luas Berhasil <i>Harvested Area</i> (Ha)	Pengeluaran <i>Production</i> (Mt)	Nilai Pengeluaran <i>Value of Production</i> (RM'000)	Keluasan <i>Hectareage</i> (Ha)	Luas Berhasil <i>Harvested Area</i> (Ha)	Pengeluaran <i>Production</i> (Mt)	Nilai Pengeluaran <i>Value of Production</i> (RM'000)
Gombak	-	-	-	-	-	-	-	-
Hulu Langat	-	-	-	-	-	-	-	-
Hulu Selangor	-	-	-	-	-	-	-	-
Klang	-	-	-	-	4.0	4.0	49.0	358.9
Kuala Langat	-	-	-	-	0.4	0.4	1.1	8.1
Kuala Selangor	-	-	-	-	2.6	2.5	33.0	241.7
Petaling	-	-	-	-	-	-	-	-
Sabak Bernam	-	-	-	-	21.6	21.6	290.9	2,130.8
Selangor	-	-	-	-	-	-	-	-
JUMLAH	-	-	-	-	28.6	28.5	374.0	2,739.6

**JADUAL 2 - 12 : KELUASAN, PENGELUARAN DAN NILAI PENGELUARAN TANAMAN BUAH-BUAHAN UTAMA
MENGIKUT DAERAH, SELANGOR, 2020**

Table 2 - 12 : Hectareage, Production and Value of Production of Major Fruit Crops by District, Selangor, 2020

DAERAH <i>District</i>	MANGGIS <i>Mangosteen</i>				MATA NAGA/PITAYA <i>Dragon Fruit</i>			
	Keluasan <i>Hectareage</i> (Ha)	Luas Berhasil <i>Harvested Area</i> (Ha)	Pengeluaran <i>Production</i> (Mt)	Nilai Pengeluaran <i>Value of Production</i> (RM'000)	Keluasan <i>Hectareage</i> (Ha)	Luas Berhasil <i>Harvested Area</i> (Ha)	Pengeluaran <i>Production</i> (Mt)	Nilai Pengeluaran <i>Value of Production</i> (RM'000)
Gombak	5.3	4.8	105.2	394.4	-	-	-	-
Hulu Langat	8.5	8.0	35.2	132.0	-	-	-	-
Hulu Selangor	3.4	2.9	14.7	54.9	5.3	4.0	26.2	109.8
Klang	-	-	-	-	-	-	-	-
Kuala Langat	-	-	-	-	15.7	15.7	150.2	630.8
Kuala Selangor	-	-	-	-	-	-	-	-
Petaling	-	-	-	-	-	-	-	-
Sabak Bernam	-	-	-	-	-	-	-	-
Sepang	1.0	1.0	2.0	7.5	34.4	34.4	764.0	3,208.8
JUMLAH	18.2	16.7	157.0	588.9	55.4	54.1	940.4	3,949.5

DAERAH <i>District</i>	NANAS <i>Pineapple</i>				NANGKA <i>Jackfruit</i>			
	Keluasan <i>Hectareage</i> (Ha)	Luas Berhasil <i>Harvested Area</i> (Ha)	Pengeluaran <i>Production</i> (Mt)	Nilai Pengeluaran <i>Value of Production</i> (RM'000)	Keluasan <i>Hectareage</i> (Ha)	Luas Berhasil <i>Harvested Area</i> (Ha)	Pengeluaran <i>Production</i> (Mt)	Nilai Pengeluaran <i>Value of Production</i> (RM'000)
Gombak	6.2	3.8	254.8	449.0	83.7	56.0	1,271.8	2,395.3
Hulu Langat	21.2	12.9	690.4	1,216.7	28.5	28.0	249.7	470.2
Hulu Selangor	6.4	6.4	342.1	603.0	23.3	21.0	210.8	396.9
Klang	62.9	61.0	2,441.1	4,302.5	1.0	1.0	22.7	42.7
Kuala Langat	447.7	277.8	11,245.5	19,820.2	2.4	2.4	11.2	21.1
Kuala Selangor	11.7	4.2	78.4	138.2	6.4	6.4	4.2	7.9
Petaling	3.5	3.5	127.8	225.2	-	-	-	-
Sabak Bernam	6.8	3.8	166.0	292.6	-	-	-	-
Sepang	30.7	16.0	642.6	1,132.5	3.6	3.6	29.0	54.6
JUMLAH	597.1	389.4	15,988.6	28,179.9	148.9	118.4	1,799.3	3,388.7

**JADUAL 2 - 12 : KELUASAN, PENGELUARAN DAN NILAI PENGELUARAN TANAMAN BUAH-BUAHAN UTAMA
MENGIKUT DAERAH, SELANGOR, 2020**

Table 2 - 12 : Hectareage, Production and Value of Production of Major Fruit Crops by District, Selangor, 2020

DAERAH <i>District</i>	PISANG <i>Banana</i>				PULASAN <i>(Pulasan)</i>			
	Keluasan <i>Hectareage</i> (Ha)	Luas Berhasil <i>Harvested Area</i> (Ha)	Pengeluaran <i>Production</i> (Mt)	Nilai Pengeluaran <i>Value of Production</i> (RM'000)	Keluasan <i>Hectareage</i> (Ha)	Luas Berhasil <i>Harvested Area</i> (Ha)	Pengeluaran <i>Production</i> (Mt)	Nilai Pengeluaran <i>Value of Production</i> (RM'000)
Gombak	1.4	1.4	23.1	40.3	-	-	-	-
Hulu Langat	4.0	4.0	37.3	65.3	-	-	-	-
Hulu Selangor	16.3	13.1	128.9	225.5	4.2	4.2	9.6	28.9
Klang	23.6	21.6	395.0	691.2	0.5	0.5	3.0	9.0
Kuala Langat	132.4	105.4	1,829.6	3,201.9	-	-	-	-
Kuala Selangor	12.9	12.5	35.0	61.2	-	-	-	-
Petaling	2.7	2.7	47.9	83.8	-	-	-	-
Sabak Bernam	352.8	351.2	5,750.6	10,063.6	-	-	-	-
Sepang	11.7	10.7	77.9	136.3	-	-	-	-
JUMLAH	557.8	522.6	8,325.1	14,569.0	4.7	4.7	12.6	37.9

DAERAH <i>District</i>	RAMBUTAN <i>(Rambutan)</i>				SALAK <i>(Salak)</i>			
	Keluasan <i>Hectareage</i> (Ha)	Luas Berhasil <i>Harvested Area</i> (Ha)	Pengeluaran <i>Production</i> (Mt)	Nilai Pengeluaran <i>Value of Production</i> (RM'000)	Keluasan <i>Hectareage</i> (Ha)	Luas Berhasil <i>Harvested Area</i> (Ha)	Pengeluaran <i>Production</i> (Mt)	Nilai Pengeluaran <i>Value of Production</i> (RM'000)
Gombak	14.9	12.4	132.6	331.5	-	-	-	-
Hulu Langat	70.4	42.4	246.4	616.0	-	-	-	-
Hulu Selangor	26.5	25.0	169.1	422.8	-	-	-	-
Klang	16.0	16.0	142.6	356.4	-	-	-	-
Kuala Langat	-	-	-	-	-	-	-	-
Kuala Selangor	1.4	1.4	23.0	57.5	-	-	-	-
Petaling	1.4	1.4	9.5	23.7	-	-	-	-
Sabak Bernam	-	-	-	-	-	-	-	-
Sepang	9.8	9.5	23.0	57.5	-	-	-	-
JUMLAH	140.4	108.2	746.1	1,865.3	-	-	-	-

**JADUAL 2 - 12 : KELUASAN, PENGELUARAN DAN NILAI PENGELUARAN TANAMAN BUAH-BUAHAN UTAMA
MENGIKUT DAERAH, SELANGOR, 2020**

Table 2 - 12 : Hectareage, Production and Value of Production of Major Fruit Crops by District, Selangor, 2020

DAERAH <i>District</i>	TEMBIKAI <i>Water Melon</i>				JUMLAH <i>Total</i>			
	Keluasan <i>Hectareage</i> (Ha)	Luas Berhasil <i>Harvested Area</i> (Ha)	Pengeluaran <i>Production</i> (Mt)	Nilai Pengeluaran <i>Value of Production</i> (RM'000)	Keluasan <i>Hectareage</i> (Ha)	Luas Berhasil <i>Harvested Area</i> (Ha)	Pengeluaran <i>Production</i> (Mt)	Nilai Pengeluaran <i>Value of Production</i> (RM'000)
Gombak	11.8	11.8	238.5	328.0	257.0	173.7	3,663.3	11,624.6
Hulu Langat	-	-	-	-	183.3	143.7	1,911.7	5,716.0
Hulu Selangor	-	-	-	-	191.7	154.3	1,455.1	7,798.1
Klang	0.4	0.4	8.5	11.7	114.7	110.6	3,132.0	6,623.7
Kuala Langat	-	-	-	-	692.8	488.0	13,496.1	28,143.1
Kuala Selangor	-	-	-	-	42.2	29.6	190.2	576.7
Petaling	1.8	1.8	35.7	49.1	25.1	19.9	295.1	1,774.3
Sabak Bernam	-	-	-	-	398.6	394.0	6,470.0	13,156.4
Sepang	-	-	-	-	120.0	98.5	1,604.1	5,530.6
JUMLAH	14.0	14.0	282.7	388.7	2,025.48	1,612.15	32,217.59	80,943.5

JADUAL 2 - 12a : KELUASAN TANAMAN BUAH-BUAHAN LAIN MENGIKUT DAERAH, SELANGOR, 2020

Table 2 - 12a : Hectareage of Other Fruit Crops by District, Selangor, 2020

DAERAH <i>District</i>	DURIAN BELANDA <i>Sour-sop</i>			JAMBU AIR <i>Water-Rose-Apple</i>			KEDONDONG / AMRA <i>(Kedondong)</i>		
	Keluasan <i>Hectareage</i> (Ha)	Luas <i>Harvested</i> (Ha)	Pengeluaran <i>Production</i> (Mt)	Keluasan <i>Hectareage</i> (Ha)	Luas <i>Harvested</i> (Ha)	Pengeluaran <i>Production</i> (Mt)	Keluasan <i>Hectareage</i> (Ha)	Luas <i>Harvested</i> (Ha)	Pengeluaran <i>Production</i> (Mt)
Gombak	0.4	0.4	0.7	-	-	-	-	-	-
Hulu Langat	3.3	3.3	15.6	-	-	-	-	-	-
Hulu Selangor	2.8	2.8	3.9	-	-	-	-	-	-
Klang	1.4	1.4	6.2	-	-	-	-	-	-
Kuala Langat	-	-	0.2	-	-	-	-	-	-
Kuala Selangor	-	-	-	-	-	-	-	-	-
Petaling	0.0	0.0	-	-	-	-	-	-	-
Sabak Bernam	-	-	-	4.8	4.8	70.7	-	-	-
Sepang	2.0	2.0	0.6	-	-	-	-	-	-
JUMLAH	9.9	9.9	27.1	4.8	4.8	70.7	-	-	-

DAERAH <i>District</i>	LONGAN <i>(Longan)</i>			NONA SRIKAYA <i>Sweet-sop</i>			PISANG KAKI <i>(Diospyros)</i>		
	Keluasan <i>Hectareage</i> (Ha)	Luas <i>Harvested</i> (Ha)	Pengeluaran <i>Production</i> (Mt)	Keluasan <i>Hectareage</i> (Ha)	Luas <i>Harvested</i> (Ha)	Pengeluaran <i>Production</i> (Mt)	Keluasan <i>Hectareage</i> (Ha)	Luas <i>Harvested</i> (Ha)	Pengeluaran <i>Production</i> (Mt)
Gombak	-	-	-	-	-	-	-	-	-
Hulu Langat	-	-	-	1.0	1.0	12.8	-	-	-
Hulu Selangor	-	-	-	-	-	-	-	-	-
Klang	-	-	-	-	-	-	-	-	-
Kuala Langat	-	-	-	-	-	-	-	-	-
Kuala Selangor	-	-	-	-	-	-	-	-	-
Petaling	-	-	-	-	-	-	-	-	-
Sabak Bernam	-	-	-	-	-	-	-	-	-
Sepang	2.0	2.0	2.0	-	-	-	-	-	-
JUMLAH	2.0	2.0	2.0	1.0	1.0	12.8	-	-	-

JADUAL 2 - 12a : KELUASAN TANAMAN BUAH-BUAHAN LAIN MENGIKUT DAERAH, SELANGOR, 2020

Table 2 - 12a : Hectareage of Other Fruit Crops by District, Selangor, 2020

DAERAH <i>District</i>	TEMBIKAI SUSU <i>Honey Dew</i>			TEMBIKAI WANGI <i>Rock Melon</i>			JUMLAH <i>Total</i>		
	Keluasan <i>Hectareage</i> (Ha)	Luas <i>Harvested</i> (Ha)	Pengeluaran <i>Production</i> (Mt)	Keluasan <i>Hectareage</i> (Ha)	Luas <i>Harvested</i> (Ha)	Pengeluaran <i>Production</i> (Mt)	Keluasan <i>Hectareage</i> (Ha)	Luas <i>Harvested</i> (Ha)	Pengeluaran <i>Production</i> (Mt)
Gombak	-	-	-	0.8	0.8	21.0	1.2	1.2	21.7
Hulu Langat	3.7	3.7	104.7	-	-	-	8.0	8.0	133.0
Hulu Selangor	3.6	3.1	72.1	-	-	-	6.4	5.9	76.0
Klang	19.7	19.7	436.9	-	-	-	21.1	21.1	443.1
Kuala Langat	5.3	5.3	83.0	-	-	-	5.3	5.3	83.2
Kuala Selangor	8.4	8.2	45.7	-	-	-	8.4	8.2	45.7
Petaling	1.4	1.0	19.4	-	-	-	1.4	1.0	19.4
Sabak Bernam	0.8	0.8	7.7	-	-	-	5.6	5.6	78.4
Sepang	9.2	9.2	167.5	-	-	-	13.2	13.2	170.1
JUMLAH	52.1	51.0	936.9	0.8	0.8	21.0	70.66	69.54	1,070.52

TERENGGANU

TERENGGANU



**JADUAL 2 - 13 : KELUASAN, PENGELUARAN DAN NILAI PENGELUARAN TANAMAN BUAH-BUAHAN UTAMA
MENGIKUT DAERAH, TERENGGANU, 2020**

Table 2 - 13 : Hectareage, Production and Value of Production of Major Fruit Crops by District, Terengganu, 2020

DAERAH <i>District</i>	BELIMBING <i>Starfruit</i>				BETIK <i>Papaya</i>			
	Keluasan <i>Hectareage</i> (Ha)	Luas Berhasil <i>Harvested</i> (Ha)	Pengeluaran <i>Production</i> (Mt)	Nilai <i>Value of</i> (RM'000)	Keluasan <i>Hectareage</i> (Ha)	Luas Berhasil <i>Harvested Area</i> (Ha)	Pengeluaran <i>Production</i> (Mt)	Nilai Pengeluaran <i>Value of</i> (RM'000)
Besut	-	-	-	-	-	-	-	-
Dungun	0.7	0.5	3.8	9.4	1.8	1.0	14.3	21.7
Hulu Terengganu	-	-	-	-	1.6	1.3	7.7	11.7
Kemaman	-	-	-	-	-	-	-	-
Kuala Nerus	-	-	-	-	-	-	-	-
Kuala Terengganu	-	-	-	-	-	-	-	-
Marang	-	-	-	-	0.4	0.4	0.5	0.8
Setiu	-	-	-	-	1.6	1.6	29.5	44.8
JUMLAH	0.7	0.5	3.8	9.4	5.4	4.4	52.1	79.0

DAERAH <i>District</i>	CEMPEDAK <i>(Cempedak)</i>				CIKU <i>Sapodilla</i>			
	Keluasan <i>Hectareage</i> (Ha)	Luas Berhasil <i>Harvested</i> (Ha)	Pengeluaran <i>Production</i> (Mt)	Nilai <i>Value of</i> (RM'000)	Keluasan <i>Hectareage</i> (Ha)	Luas Berhasil <i>Harvested Area</i> (Ha)	Pengeluaran <i>Production</i> (Mt)	Nilai Pengeluaran <i>Value of</i> (RM'000)
Besut	28.6	17.6	135.8	183.3	-	-	-	-
Dungun	12.5	-	-	-	0.4	-	-	-
Hulu Terengganu	7.0	0.7	0.3	0.4	-	-	-	-
Kemaman	25.1	-	-	-	2.4	-	-	-
Kuala Nerus	19.0	-	-	-	-	-	-	-
Kuala Terengganu	-	-	-	-	-	-	-	-
Marang	-	-	-	-	-	-	-	-
Setiu	31.8	1.0	9.7	13.1	-	-	-	-
JUMLAH	124.0	19.3	145.8	196.9	2.8	-	-	-

JADUAL 2 - 13 : KELUASAN, PENGELUARAN DAN NILAI PENGELUARAN TANAMAN BUAH-BUAHAN UTAMA MENGIKUT DAERAH, TERENGGANU, 2020

Table 2 - 13 : Hectareage, Production and Value of Production of Major Fruit Crops by District, Terengganu, 2020

DAERAH <i>District</i>	DOKONG <i>(Dokong)</i>				DUKU <i>(Duku)</i>			
	Keluasan <i>Hectareage</i> (Ha)	Luas Berhasil <i>Harvested</i> (Ha)	Pengeluaran <i>Production</i> (Mt)	Nilai <i>Value of</i> (RM'000)	Keluasan <i>Hectareage</i> (Ha)	Luas Berhasil <i>Harvested Area</i> (Ha)	Pengeluaran <i>Production</i> (Mt)	Nilai Pengeluaran <i>Value of</i> (RM'000)
Besut	103.9	43.0	270.4	527.2	163.3	40.1	224.4	448.8
Dungun	56.9	-	-	-	111.5	0.5	3.3	6.6
Hulu Terengganu	24.0	24.0	55.0	107.3	380.0	160.5	443.9	887.9
Kemaman	27.4	-	-	-	269.7	-	-	-
Kuala Nerus	8.0	3.2	25.6	49.9	16.6	16.6	86.2	172.3
Kuala Terengganu	-	-	-	-	284.2	170.7	1,239.8	2,479.6
Marang	-	-	-	-	41.6	0.5	1.3	2.5
Setiu	6.8	-	3.0	5.9	3.8	3.8	11.0	22.0
JUMLAH	227.0	70.2	354.0	690.2	1,270.7	392.7	2,009.8	4,019.7

DAERAH <i>District</i>	DURIAN <i>(Durian)</i>				JAMBU BATU <i>Guava</i>			
	Keluasan <i>Hectareage</i> (Ha)	Luas Berhasil <i>Harvested</i> (Ha)	Pengeluaran <i>Production</i> (Mt)	Nilai <i>Value of</i> (RM'000)	Keluasan <i>Hectareage</i> (Ha)	Luas Berhasil <i>Harvested Area</i> (Ha)	Pengeluaran <i>Production</i> (Mt)	Nilai Pengeluaran <i>Value of</i> (RM'000)
Besut	1,044.6	496.2	3,166.8	59,490.4	-	-	-	-
Dungun	165.0	2.3	18.0	338.5	-	-	-	-
Hulu Terengganu	317.3	194.7	609.4	11,448.9	-	-	-	-
Kemaman	815.3	44.8	275.0	5,165.6	3.2	1.8	22.8	58.2
Kuala Nerus	129.1	96.1	397.9	7,475.2	-	-	-	-
Kuala Terengganu	145.1	103.8	944.4	17,741.0	-	-	-	-
Marang	170.5	62.3	186.7	3,507.0	-	-	-	-
Setiu	82.7	41.4	182.2	3,423.5	-	-	-	-
JUMLAH	2,869.6	1,041.6	5,780.5	108,590.2	3.2	1.8	22.8	58.2

**JADUAL 2 - 13 : KELUASAN, PENGELUARAN DAN NILAI PENGELUARAN TANAMAN BUAH-BUAHAN UTAMA
MENGIKUT DAERAH, TERENGGANU, 2020**

Table 2 - 13 : Hectareage, Production and Value of Production of Major Fruit Crops by District, Terengganu, 2020

DAERAH <i>District</i>	LANGSAT <i>(Langsat)</i>				LIMAU BESAR <i>Pomelo</i>			
	Keluasan <i>Hectareage</i> (Ha)	Luas Berhasil <i>Harvested</i> (Ha)	Pengeluaran <i>Production</i> (Mt)	Nilai <i>Value of</i> (RM'000)	Keluasan <i>Hectareage</i> (Ha)	Luas Berhasil <i>Harvested Area</i> (Ha)	Pengeluaran <i>Production</i> (Mt)	Nilai Pengeluaran <i>Value of</i> (RM'000)
Besut	-	-	-	-	-	-	-	-
Dungun	2.0	-	-	-	-	-	-	-
Hulu Terengganu	12.0	9.0	18.0	43.2	-	-	-	-
Kemaman	7.3	-	-	-	-	-	-	-
Kuala Nerus	-	-	-	-	-	-	-	-
Kuala Terengganu	-	-	-	-	-	-	-	-
Marang	-	-	-	-	-	-	-	-
Setiu	-	-	-	-	-	-	-	-
JUMLAH	21.3	9.0	18.0	43.2	-	-	-	-

DAERAH <i>District</i>	LIMAU MANIS <i>Sweet Orange</i>				MANGGA <i>Mango</i>			
	Keluasan <i>Hectareage</i> (Ha)	Luas Berhasil <i>Harvested</i> (Ha)	Pengeluaran <i>Production</i> (Mt)	Nilai <i>Value of</i> (RM'000)	Keluasan <i>Hectareage</i> (Ha)	Luas Berhasil <i>Harvested Area</i> (Ha)	Pengeluaran <i>Production</i> (Mt)	Nilai Pengeluaran <i>Value of</i> (RM'000)
Besut	-	-	-	-	-	-	-	-
Dungun	14.0	12.2	77.3	200.9	6.7	2.8	27.6	201.9
Hulu Terengganu	12.5	12.5	79.8	207.5	-	-	-	-
Kemaman	-	-	-	-	16.8	2.8	26.8	196.0
Kuala Nerus	-	-	-	-	-	-	-	-
Kuala Terengganu	1.0	1.0	7.3	19.0	-	-	-	-
Marang	-	-	-	-	-	-	-	-
Setiu	3.2	3.2	23.9	62.1	-	-	-	-
JUMLAH	30.7	28.9	188.3	489.5	23.5	5.6	54.3	397.9

**JADUAL 2 - 13 : KELUASAN, PENGELUARAN DAN NILAI PENGELUARAN TANAMAN BUAH-BUAHAN UTAMA
MENGIKUT DAERAH, TERENGGANU, 2020**

Table 2 - 13 : Hectareage, Production and Value of Production of Major Fruit Crops by District, Terengganu, 2020

DAERAH <i>District</i>	MANGGIS <i>Mangosteen</i>				MATA NAGA/PITAYA <i>Dragon Fruit</i>			
	Keluasan <i>Hectareage</i> (Ha)	Luas Berhasil <i>Harvested</i> (Ha)	Pengeluaran <i>Production</i> (Mt)	Nilai <i>Value of</i> (RM'000)	Keluasan <i>Hectareage</i> (Ha)	Luas Berhasil <i>Harvested Area</i> (Ha)	Pengeluaran <i>Production</i> (Mt)	Nilai Pengeluaran <i>Value of</i> (RM'000)
Besut	87.3	17.1	292.4	1,096.5	-	-	-	-
Dungun	30.0	1.1	16.0	60.2	0.4	0.4	9.1	38.1
Hulu Terengganu	58.6	39.0	54.5	204.4	-	-	-	-
Kemaman	46.7	-	-	-	-	-	-	-
Kuala Nerus	-	-	-	-	-	-	-	-
Kuala Terengganu	1.3	1.3	30.7	115.1	-	-	-	-
Marang	1.3	2.0	7.8	29.1	-	-	-	-
Setiu	3.6	-	-	-	-	-	-	-
JUMLAH	228.9	60.5	401.4	1,505.3	0.4	0.4	9.1	38.1

DAERAH <i>District</i>	NANAS <i>Pineapple</i>				NANGKA <i>Jackfruit</i>			
	Keluasan <i>Hectareage</i> (Ha)	Luas Berhasil <i>Harvested</i> (Ha)	Pengeluaran <i>Production</i> (Mt)	Nilai <i>Value of</i> (RM'000)	Keluasan <i>Hectareage</i> (Ha)	Luas Berhasil <i>Harvested Area</i> (Ha)	Pengeluaran <i>Production</i> (Mt)	Nilai Pengeluaran <i>Value of</i> (RM'000)
Besut	32.0	13.3	480.0	846.0	-	-	-	-
Dungun	7.8	0.4	13.3	23.5	0.4	0.4	1.0	1.9
Hulu Terengganu	23.4	9.4	266.6	469.9	11.2	8.2	210.0	395.5
Kemaman	19.8	15.0	599.9	1,057.3	40.8	40.4	489.2	921.3
Kuala Nerus	2.4	1.0	25.0	44.1	-	-	-	-
Kuala Terengganu	10.1	2.4	100.8	177.6	-	-	-	-
Marang	12.4	6.2	183.0	322.5	-	-	-	-
Setiu	36.4	24.5	991.2	1,747.0	35.5	36.3	55.2	104.0
JUMLAH	144.3	72.2	2,659.8	4,687.8	87.9	85.3	755.4	1,422.7

**JADUAL 2 - 13 : KELUASAN, PENGELUARAN DAN NILAI PENGELUARAN TANAMAN BUAH-BUAHAN UTAMA
MENGIKUT DAERAH, TERENGGANU, 2020**

Table 2 - 13 : Hectareage, Production and Value of Production of Major Fruit Crops by District, Terengganu, 2020

DAERAH <i>District</i>	PISANG <i>Banana</i>				PULASAN <i>(Pulasan)</i>			
	Keluasan <i>Hectareage</i> (Ha)	Luas Berhasil <i>Harvested</i> (Ha)	Pengeluaran <i>Production</i> (Mt)	Nilai <i>Value of</i> (RM'000)	Keluasan <i>Hectareage</i> (Ha)	Luas Berhasil <i>Harvested Area</i> (Ha)	Pengeluaran <i>Production</i> (Mt)	Nilai Pengeluaran <i>Value of</i> (RM'000)
Besut	283.9	191.4	2,236.2	3,913.4	-	-	-	-
Dungun	19.7	16.6	321.6	562.9	-	-	-	-
Hulu Terengganu	243.0	203.7	2,627.7	4,598.4	1.0	0.2	0.1	0.2
Kemaman	75.4	65.0	325.6	569.9	-	-	-	-
Kuala Nerus	6.8	4.8	39.6	69.3	-	-	-	-
Kuala Terengganu	98.2	54.4	980.2	1,715.4	-	-	-	-
Marang	36.2	22.2	102.4	179.1	-	-	-	-
Setiu	16.0	15.6	175.9	307.8	-	-	-	-
JUMLAH	779.0	573.7	6,809.3	11,916.2	1.0	0.2	0.1	0.2

DAERAH <i>District</i>	RAMBUTAN <i>(Rambutan)</i>				SALAK <i>(Salak)</i>			
	Keluasan <i>Hectareage</i> (Ha)	Luas Berhasil <i>Harvested</i> (Ha)	Pengeluaran <i>Production</i> (Mt)	Nilai <i>Value of</i> (RM'000)	Keluasan <i>Hectareage</i> (Ha)	Luas Berhasil <i>Harvested Area</i> (Ha)	Pengeluaran <i>Production</i> (Mt)	Nilai Pengeluaran <i>Value of</i> (RM'000)
Besut	86.5	83.5	436.6	1,091.4	3.1	3.1	22.3	62.5
Dungun	106.2	0.1	0.5	1.3	37.1	6.7	59.8	167.3
Hulu Terengganu	153.4	76.4	164.1	410.1	10.6	3.0	17.3	48.5
Kemaman	128.0	45.3	148.7	371.7	-	-	-	-
Kuala Nerus	21.8	20.8	154.3	385.8	-	-	-	-
Kuala Terengganu	9.3	7.2	66.8	167.0	3.2	2.2	17.0	47.6
Marang	27.4	0.8	2.8	6.9	7.5	-	-	-
Setiu	38.4	36.7	24.4	61.0	-	-	-	-
JUMLAH	571.0	270.8	998.0	2,495.0	61.5	15.0	116.4	326.0

**JADUAL 2 - 13 : KELUASAN, PENGELUARAN DAN NILAI PENGELUARAN TANAMAN BUAH-BUAHAN UTAMA
MENGIKUT DAERAH, TERENGGANU, 2020**

Table 2 - 13 : Hectareage, Production and Value of Production of Major Fruit Crops by District, Terengganu, 2020

DAERAH <i>District</i>	TEMBIKAI <i>Water Melon</i>				JUMLAH <i>Total</i>			
	Keluasan <i>Hectareage</i> (Ha)	Luas Berhasil <i>Harvested</i> (Ha)	Pengeluaran <i>Production</i> (Mt)	Nilai <i>Value of</i> (RM'000)	Keluasan <i>Hectareage</i> (Ha)	Luas Berhasil <i>Harvested Area</i> (Ha)	Pengeluaran <i>Production</i> (Mt)	Nilai Pengeluaran <i>Value of</i> (RM'000)
Besut	150.5	119.9	2,092.3	2,877.0	1,983.7	1,025.3	9,357.2	70,536.5
Dungun	32.0	29.9	557.5	766.6	605.1	74.9	1,123.2	2,400.8
Hulu Terengganu	10.3	10.3	155.5	213.8	1,265.8	752.9	4,709.9	19,047.6
Kemaman	35.4	35.3	637.6	876.7	1,513.3	250.3	2,525.5	9,216.7
Kuala Nerus	73.3	71.5	1,313.9	1,806.6	276.9	213.9	2,042.5	10,003.1
Kuala Terengganu	7.2	7.2	144.8	199.0	559.5	350.2	3,531.7	22,661.4
Marang	209.0	198.5	2,907.9	3,998.4	506.3	292.9	3,392.2	8,046.3
Setiu	371.8	371.8	6,337.0	8,713.4	631.7	536.0	7,843.1	14,504.5
JUMLAH	889.5	844.3	14,146.5	19,451.5	7,342.35	3,496.39	34,525.31	156,416.8

JADUAL 2 - 13a : KELUASAN TANAMAN BUAH-BUAHAN LAIN MENGIKUT DAERAH, TERENGGANU, 2020

Table 2 - 13a : Hectareage of Other Fruit Crops by District, Terengganu for the Year 2020

DAERAH <i>District</i>	BACANG <i>Horse Mango</i>			BERANGAN <i>(Berangan)</i>			DURIAN BELANDA <i>Sour-sop</i>		
	Keluasan <i>Hectareage</i> (Ha)	Luas Berhasil <i>Harvested</i> (Ha)	Pengeluaran <i>Production</i> (Mt)	Keluasan <i>Hectareage</i> (Ha)	Luas Berhasil <i>Harvested</i> (Ha)	Pengeluaran <i>Production</i> (Mt)	Keluasan <i>Hectareage</i> (Ha)	Luas Berhasil <i>Harvested</i> (Ha)	Pengeluaran <i>Production</i> (Mt)
Besut	-	-	-	-	-	-	2.4	2.4	3.7
Dungun	-	-	-	-	-	-	5.0	0.6	5.0
Hulu Terengganu	-	-	-	-	-	-	2.0	1.0	2.0
Kemaman	-	-	-	-	-	-	2.0	0.2	1.1
Kuala Nerus	-	-	-	-	-	-	-	-	-
Kuala Terengganu	-	-	-	-	-	-	1.6	1.6	7.1
Marang	-	-	-	-	-	-	-	-	-
Setiu	-	-	-	-	-	-	-	-	-
JUMLAH	-	-	-	-	-	-	13.0	5.8	18.9

DAERAH <i>District</i>	JAMBU AIR <i>Water-Rose-Apple</i>			KUINI <i>(Kuini)</i>			LONGAN <i>(Longan)</i>		
	Keluasan <i>Hectareage</i> (Ha)	Luas Berhasil <i>Harvested</i> (Ha)	Pengeluaran <i>Production</i> (Mt)	Keluasan <i>Hectareage</i> (Ha)	Luas Berhasil <i>Harvested</i> (Ha)	Pengeluaran <i>Production</i> (Mt)	Keluasan <i>Hectareage</i> (Ha)	Luas Berhasil <i>Harvested</i> (Ha)	Pengeluaran <i>Production</i> (Mt)
Besut	-	-	-	1.7	0.8	4.4	-	-	-
Dungun	0.1	0.1	0.6	-	-	-	-	-	-
Hulu Terengganu	-	-	-	-	-	-	-	-	-
Kemaman	-	-	-	-	-	-	-	-	-
Kuala Nerus	-	-	-	-	-	-	-	-	-
Kuala Terengganu	-	-	-	-	-	-	-	-	-
Marang	-	-	-	-	-	-	-	-	-
Setiu	-	-	-	-	-	-	18.9	5.8	8.7
JUMLAH	0.1	0.1	0.6	1.7	0.8	4.4	18.9	5.8	8.7

JADUAL 2 - 13a : KELUASAN TANAMAN BUAH-BUAHAN LAIN MENGIKUT DAERAH, TERENGGANU, 2020

Table 2 - 13a : Hectareage of Other Fruit Crops by District, Terengganu for the Year 2020

DAERAH <i>District</i>	TEMBIKAI SUSU <i>Honey Dew</i>			TEMBIKAI WANGI <i>Rock Melon</i>			JUMLAH <i>Total</i>		
	Keluasan <i>Hectareage</i> (Ha)	Luas Berhasil <i>Harvested</i> (Ha)	Pengeluaran <i>Production</i> (Mt)	Keluasan <i>Hectareage</i> (Ha)	Luas Berhasil <i>Harvested</i> (Ha)	Pengeluaran <i>Production</i> (Mt)	Keluasan <i>Hectareage</i> (Ha)	Luas Berhasil <i>Harvested</i> (Ha)	Pengeluaran <i>Production</i> (Mt)
Besut	4.2	4.1	74.5	-	-	-	8.3	7.3	82.6
Dungun	3.5	3.1	70.6	-	-	-	8.6	3.8	76.3
Hulu Terengganu	-	-	-	-	-	-	2.0	1.0	2.0
Kemaman	0.8	0.8	7.3	-	-	-	2.8	1.0	8.3
Kuala Nerus	5.1	5.1	51.9	-	-	-	5.1	5.1	51.9
Kuala Terengganu	7.4	7.4	95.5	-	-	-	9.0	9.0	102.5
Marang	2.6	2.6	22.0	-	-	-	2.6	2.6	22.0
Setiu	-	-	-	-	-	-	18.9	5.8	8.7
JUMLAH	23.6	23.1	321.7	-	-	-	57.3	35.6	354.3

SABAH

SABAH

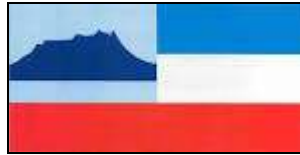

**JADUAL 2 - 14 : KELUASAN, PENGELUARAN DAN NILAI PENGELUARAN TANAMAN BUAH-BUAHAN UTAMA
MENGIKUT DAERAH, SABAH, 2020**

Table 2 - 14 : Hectareage, Production and Value of Production of Major Fruit Crops by District, Sabah, 2020

DAERAH <i>District</i>	BELIMBING <i>Starfruit</i>				BETIK <i>Papaya</i>			
	Keluasan <i>Hectareage</i> (Ha)	Luas Berhasil <i>Harvested Area</i> (Ha)	Pengeluaran <i>Production</i> (Mt)	Nilai Pengeluaran <i>Value of Production</i> (RM'000)	Keluasan <i>Hectareage</i> (Ha)	Luas Berhasil <i>Harvested Area</i> (Ha)	Pengeluaran <i>Production</i> (Mt)	Nilai Pengeluaran <i>Value of Production</i> (RM'000)
Tawau	7.0	7.0	60.9	150.7	8.0	8.0	166.2	252.1
Semporna	-	-	-	-	4.7	4.7	48.4	73.4
Lahad Datu	1.0	1.0	5.2	12.9	10.5	10.5	119.2	180.8
Kunak	-	-	-	-	3.4	1.2	6.0	9.1
Sandakan	5.0	5.0	40.0	99.0	3.8	3.8	31.6	47.9
Kinabatangan	-	-	-	-	-	-	-	-
Tongod	-	-	-	-	-	-	-	-
Beluran	-	-	-	-	-	-	-	-
Telupid	-	-	-	-	-	-	-	-
Kudat	1.0	1.0	0.6	1.5	1.5	1.5	1.6	2.4
Matunggong	-	-	-	-	-	-	-	-
Pitas	-	-	-	-	-	-	-	-
Kota Marudu	0.6	0.6	1.6	4.0	1.3	0.6	1.8	2.7
Kota Belud	6.5	6.0	31.5	78.0	10.1	9.5	148.3	224.9
Ranau	5.0	5.0	17.7	43.8	16.0	16.0	159.4	241.8
Tuaran	1.4	1.4	12.4	30.7	1.0	1.0	15.1	22.9
Kota Kinabalu	-	-	-	-	-	-	-	-
Penampang	-	-	-	-	-	-	-	-
Putatan	-	-	-	-	-	-	-	-
Papar	2.0	-	-	-	2.0	1.0	2.2	3.3
Beaufort	-	-	-	-	-	-	-	-
Sipitang	-	-	-	-	-	-	-	-
Kuala Penyu	-	-	-	-	-	-	-	-
Tenom	2.6	2.6	32.0	79.2	121.5	104.2	2,704.6	4,102.0
Keningau	2.4	-	-	-	63.4	53.4	815.2	1,236.4
Sook	1.9	1.5	0.5	1.2	-	-	-	-
Tambunan	0.6	0.6	0.7	1.7	0.4	0.2	1.6	2.4
Nabawan	-	-	-	-	-	-	-	-
JUMLAH	37.0	31.7	203.1	502.7	247.6	215.6	4,221.2	6,402.2

JADUAL 2 - 14 : KELUASAN, PENGELUARAN DAN NILAI PENGELUARAN TANAMAN BUAH-BUAHAN UTAMA MENGIKUT DAERAH, SABAH, 2020

Table 2 - 14 : Hectareage, Production and Value of Production of Major Fruit Crops by District, Sabah, 2020

DAERAH <i>District</i>	CEMPEDAK <i>(Cempedak)</i>				CIKU <i>Sapodilla</i>			
	Keluasan <i>Hectareage</i> (Ha)	Luas Berhasil <i>Harvested Area</i> (Ha)	Pengeluaran <i>Production</i> (Mt)	Nilai Pengeluaran <i>Value of Production</i> (RM'000)	Keluasan <i>Hectareage</i> (Ha)	Luas Berhasil <i>Harvested Area</i> (Ha)	Pengeluaran <i>Production</i> (Mt)	Nilai Pengeluaran <i>Value of Production</i> (RM'000)
Tawau	121.0	91.0	204.7	276.3	-	-	-	-
Semporna	-	-	-	-	-	-	-	-
Lahad Datu	15.0	12.8	106.0	143.1	1.0	1.0	3.1	10.1
Kunak	2.0	-	-	-	-	-	-	-
Sandakan	3.0	3.0	16.0	21.6	2.8	2.5	11.8	38.4
Kinabatangan	1.5	1.5	3.0	4.1	-	-	-	-
Tongod	42.9	20.3	65.0	87.8	-	-	-	-
Beluran	29.5	29.5	130.0	175.5	-	-	-	-
Telupid	3.0	3.0	1.4	1.9	-	-	-	-
Kudat	4.8	4.8	11.9	16.1	0.1	0.1	0.1	0.3
Matunggong	7.0	7.0	30.0	40.5	-	-	-	-
Pitas	23.0	23.0	92.0	124.2	-	-	-	-
Kota Marudu	12.4	3.0	10.5	14.2	0.4	0.4	0.9	2.9
Kota Belud	124.0	6.0	44.0	59.4	2.5	2.5	17.8	57.9
Ranau	110.9	13.0	115.0	155.3	-	-	-	-
Tuaran	162.6	130.0	1,213.0	1,637.5	0.2	0.2	0.5	1.6
Kota Kinabalu	3.1	2.9	21.8	29.4	-	-	-	-
Penampang	4.0	2.8	14.4	19.4	-	-	-	-
Putatan	-	-	-	-	-	-	-	-
Papar	40.0	-	-	-	-	-	-	-
Beaufort	140.0	135.0	499.0	673.7	-	-	-	-
Sipitang	213.2	149.2	253.7	342.5	0.5	0.1	0.1	0.3
Kuala Penyu	4.5	2.8	2.8	3.8	-	-	-	-
Tenom	4.7	2.9	30.3	40.9	-	-	-	-
Keningau	6.0	-	-	-	1.5	1.5	0.8	2.6
Sook	18.0	-	-	-	-	-	-	-
Tambunan	3.0	1.5	2.7	3.6	-	-	-	-
Nabawan	16.7	3.0	3.0	4.1	-	-	-	-
JUMLAH	1,115.8	648.0	2,870.2	3,874.8	9.0	8.3	35.1	114.1

JADUAL 2 - 14 : KELUASAN, PENGELUARAN DAN NILAI PENGELUARAN TANAMAN BUAH-BUAHAN UTAMA MENGIKUT DAERAH, SABAH, 2020

Table 2 - 14 : Hectareage, Production and Value of Production of Major Fruit Crops by District, Sabah, 2020

DAERAH <i>District</i>	DOKONG <i>(Dokong)</i>				DUKU <i>(Duku)</i>			
	Keluasan <i>Hectareage</i> (Ha)	Luas Berhasil <i>Harvested Area</i> (Ha)	Pengeluaran <i>Production</i> (Mt)	Nilai Pengeluaran <i>Value of Production</i> (RM'000)	Keluasan <i>Hectareage</i> (Ha)	Luas Berhasil <i>Harvested Area</i> (Ha)	Pengeluaran <i>Production</i> (Mt)	Nilai Pengeluaran <i>Value of Production</i> (RM'000)
Tawau	16.3	15.0	24.0	46.8	14.0	12.0	33.9	67.8
Semporna	-	-	-	-	-	-	-	-
Lahad Datu	-	-	-	-	21.0	15.3	69.8	139.6
Kunak	-	-	-	-	-	-	-	-
Sandakan	4.1	4.1	30.0	58.5	36.8	36.8	210.0	420.0
Kinabatangan	-	-	-	-	4.4	1.0	0.2	0.4
Tongod	-	-	-	-	-	-	-	-
Beluran	-	-	-	-	2.0	-	-	-
Telupid	-	-	-	-	3.0	1.0	1.4	2.8
Kudat	-	-	-	-	-	-	-	-
Matunggong	-	-	-	-	-	-	-	-
Pitas	-	-	-	-	-	-	-	-
Kota Marudu	-	-	-	-	5.0	3.0	10.0	20.0
Kota Belud	0.5	0.5	0.7	1.4	1.0	1.0	3.0	6.0
Ranau	5.0	4.5	5.5	10.7	26.0	18.0	13.8	27.6
Tuaran	-	-	-	-	-	-	-	-
Kota Kinabalu	-	-	-	-	1.7	1.7	17.9	35.8
Penampang	-	-	-	-	3.5	-	-	-
Putatan	-	-	-	-	-	-	-	-
Papar	-	-	-	-	3.0	-	-	-
Beaufort	0.5	0.5	6.1	11.9	10.5	10.5	89.7	179.4
Sipitang	4.6	4.0	16.0	31.2	17.8	15.2	58.8	117.6
Kuala Penyu	-	-	-	-	-	-	-	-
Tenom	10.2	5.2	60.4	117.8	3.2	2.0	13.5	27.0
Keningau	-	-	-	-	7.0	-	-	-
Sook	3.0	-	-	-	1.0	-	-	-
Tambunan	-	-	-	-	-	-	-	-
Nabawan	-	-	-	-	-	-	-	-
JUMLAH	44.2	33.8	142.7	278.3	160.9	117.5	522.0	1,044.0

JADUAL 2 - 14 : KELUASAN, PENGELUARAN DAN NILAI PENGELUARAN TANAMAN BUAH-BUAHAN UTAMA MENGIKUT DAERAH, SABAH, 2020

Table 2 - 14 : Hectareage, Production and Value of Production of Major Fruit Crops by District, Sabah, 2020

DAERAH <i>District</i>	DURIAN <i>(Durian)</i>				JAMBU BATU <i>Guava</i>			
	Keluasan <i>Hectareage</i> (Ha)	Luas Berhasil <i>Harvested Area</i> (Ha)	Pengeluaran <i>Production</i> (Mt)	Nilai Pengeluaran <i>Value of Production</i> (RM'000)	Keluasan <i>Hectareage</i> (Ha)	Luas Berhasil <i>Harvested Area</i> (Ha)	Pengeluaran <i>Production</i> (Mt)	Nilai Pengeluaran <i>Value of Production</i> (RM'000)
Tawau	330.0	171.2	1,391.8	26,146.0	20.0	16.0	227.7	580.6
Semporna	14.0	1.0	1.5	28.2	29.6	24.0	231.0	589.1
Lahad Datu	235.0	118.5	979.7	18,404.4	15.0	15.0	198.8	506.9
Kunak	66.2	13.0	20.3	381.4	-	-	-	-
Sandakan	92.6	50.0	250.0	4,696.4	8.5	8.0	41.0	104.6
Kinabatangan	129.5	29.0	29.7	557.9	1.0	-	-	-
Tongod	234.7	50.3	320.8	6,026.5	-	-	-	-
Beluran	46.4	10.0	87.0	1,634.4	-	-	-	-
Telupid	42.0	8.0	21.9	411.4	-	-	-	-
Kudat	9.1	4.0	6.0	112.7	0.9	0.9	4.1	10.5
Matunggong	3.7	3.7	9.0	169.1	-	-	-	-
Pitas	20.6	4.6	16.1	302.5	-	-	-	-
Kota Marudu	97.5	30.0	142.0	2,667.6	-	-	-	-
Kota Belud	269.0	200.0	1,715.0	32,217.5	1.8	1.8	8.7	22.2
Ranau	1,415.1	550.9	3,557.0	66,820.8	3.0	3.0	35.5	90.5
Tuaran	336.4	204.5	1,319.8	24,793.4	6.9	6.8	88.3	225.2
Kota Kinabalu	54.9	15.0	142.5	2,677.0	-	-	-	-
Penampang	40.2	6.5	52.0	976.9	-	-	-	-
Putatan	-	-	-	-	1.4	1.0	1.0	2.6
Papar	267.0	90.0	270.0	5,072.1	42.0	20.0	290.0	739.5
Beaufort	235.5	90.5	438.3	8,233.8	-	-	-	-
Sipitang	668.8	499.7	3,647.8	68,526.5	1.3	0.7	1.6	4.1
Kuala Penyu	42.5	6.0	9.0	169.1	-	-	-	-
Tenom	145.0	48.8	359.3	6,749.7	50.7	35.2	743.8	1,896.7
Keningau	429.8	201.0	691.0	12,980.9	3.2	3.2	56.4	143.8
Sook	58.1	24.0	64.5	1,211.7	-	-	-	-
Tambunan	89.9	10.0	65.0	1,221.1	9.0	1.1	1.1	2.8
Nabawan	240.3	20.0	31.0	582.4	-	-	-	-
JUMLAH	5,613.8	2,259.2	14,947.0	280,790.1	194.3	136.7	1,929.0	4,919.0

JADUAL 2 - 14 : KELUASAN, PENGELUARAN DAN NILAI PENGELUARAN TANAMAN BUAH-BUAHAN UTAMA MENGIKUT DAERAH, SABAH, 2020

Table 2 - 14 : Hectareage, Production and Value of Production of Major Fruit Crops by District, Sabah, 2020

DAERAH <i>District</i>	LANGSAT <i>(Langsat)</i>				LIMAU BESAR <i>Pomelo</i>			
	Keluasan <i>Hectareage</i> (Ha)	Luas Berhasil <i>Harvested Area</i> (Ha)	Pengeluaran <i>Production</i> (Mt)	Nilai Pengeluaran <i>Value of Production</i> (RM'000)	Keluasan <i>Hectareage</i> (Ha)	Luas Berhasil <i>Harvested Area</i> (Ha)	Pengeluaran <i>Production</i> (Mt)	Nilai Pengeluaran <i>Value of Production</i> (RM'000)
Tawau	72.0	30.3	161.9	388.6	15.0	9.0	44.7	111.8
Semporna	18.0	12.0	102.0	244.8	-	-	-	-
Lahad Datu	71.6	48.0	267.2	641.3	2.0	2.0	16.1	40.3
Kunak	5.0	2.2	11.5	27.6	-	-	-	-
Sandakan	50.0	20.0	100.0	240.0	7.1	6.0	52.0	130.0
Kinabatangan	8.4	-	-	-	-	-	-	-
Tongod	44.6	19.5	64.3	154.3	-	-	-	-
Beluran	40.0	40.0	250.0	600.0	0.8	0.8	10.0	25.0
Telupid	4.0	-	-	-	-	-	-	-
Kudat	0.3	-	-	-	0.2	0.2	0.6	1.5
Matunggong	5.0	4.0	14.1	33.8	6.0	6.0	40.0	100.0
Pitas	10.4	10.4	52.0	124.8	-	-	-	-
Kota Marudu	24.2	17.0	115.0	276.0	2.2	0.8	7.2	18.0
Kota Belud	113.0	68.0	550.9	1,322.2	3.0	3.0	23.5	58.8
Ranau	380.8	115.0	750.0	1,800.0	5.0	5.0	23.0	57.5
Tuaran	183.6	179.5	1,794.0	4,305.6	-	-	-	-
Kota Kinabalu	12.6	8.0	57.6	138.2	-	-	-	-
Penampang	6.0	5.0	32.5	78.0	-	-	-	-
Putatan	-	-	-	-	-	-	-	-
Papar	45.0	-	-	-	-	-	-	-
Beaufort	48.0	48.0	291.6	699.8	3.0	3.0	24.6	61.5
Sipitang	87.8	75.0	292.5	702.0	2.0	2.0	1.8	4.5
Kuala Penyu	-	-	-	-	-	-	-	-
Tenom	21.2	21.2	184.5	442.8	429.9	324.5	9,103.5	22,758.8
Keningau	3.2	-	-	-	1.6	1.6	4.8	12.0
Sook	20.0	12.0	87.6	210.2	3.0	3.0	10.0	25.0
Tambunan	4.9	3.5	3.9	9.4	0.7	0.5	4.1	10.3
Nabawan	3.4	0.5	0.5	1.2	-	-	-	-
JUMLAH	1,283.0	739.1	5,183.6	12,440.6	481.5	367.4	9,365.9	23,414.8

**JADUAL 2 - 14 : KELUASAN, PENGELUARAN DAN NILAI PENGELUARAN TANAMAN BUAH-BUAHAN UTAMA
MENGIKUT DAERAH, SABAH, 2020**

Table 2 - 14 : Hectareage, Production and Value of Production of Major Fruit Crops by District, Sabah, 2020

DAERAH <i>District</i>	LIMAU MANIS <i>Sweet Orange</i>				MANGGA <i>Mango</i>			
	Keluasan <i>Hectareage</i> (Ha)	Luas Berhasil <i>Harvested Area</i> (Ha)	Pengeluaran <i>Production</i> (Mt)	Nilai Pengeluaran <i>Value of Production</i> (RM'000)	Keluasan <i>Hectareage</i> (Ha)	Luas Berhasil <i>Harvested Area</i> (Ha)	Pengeluaran <i>Production</i> (Mt)	Nilai Pengeluaran <i>Value of Production</i> (RM'000)
Tawau	-	-	-	-	145.0	135.5	512.8	3,756.3
Semporna	-	-	-	-	79.7	42.0	92.4	676.8
Lahad Datu	16.0	16.0	57.4	149.2	35.5	17.4	55.6	407.3
Kunak	-	-	-	-	20.0	1.0	1.5	11.0
Sandakan	1.5	1.5	7.0	18.2	115.1	73.0	206.0	1,509.0
Kinabatangan	-	-	-	-	5.8	-	-	-
Tongod	-	-	-	-	-	-	-	-
Beluran	1.3	1.3	6.0	15.6	53.2	41.0	140.1	1,026.2
Telupid	-	-	-	-	4.0	2.7	1.5	11.0
Kudat	-	-	-	-	42.9	20.7	72.1	528.1
Matunggong	4.0	4.0	10.0	26.0	24.0	19.0	43.7	320.1
Pitas	-	-	-	-	45.4	32.4	71.3	522.3
Kota Marudu	2.7	0.8	3.2	8.3	15.7	6.3	15.0	109.9
Kota Belud	-	-	-	-	159.2	147.0	593.6	4,348.1
Ranau	5.0	5.0	20.3	52.8	55.3	34.0	161.0	1,179.3
Tuaran	-	-	-	-	152.0	131.0	556.0	4,072.7
Kota Kinabalu	-	-	-	-	0.3	0.3	1.3	9.5
Penampang	-	-	-	-	1.8	0.1	0.4	2.9
Putatan	-	-	-	-	-	-	-	-
Papar	-	-	-	-	90.0	50.0	140.0	1,025.5
Beaufort	6.4	6.4	23.5	61.1	33.6	28.5	46.4	339.9
Sipitang	6.1	4.5	8.6	22.4	5.0	1.5	2.3	16.8
Kuala Penyu	-	-	-	-	151.3	21.0	33.2	243.2
Tenom	5.0	4.0	24.3	63.2	1.0	1.0	3.3	24.2
Keningau	1.6	-	-	-	6.0	3.0	12.8	93.8
Sook	3.0	-	-	-	10.7	3.0	8.9	65.2
Tambunan	2.7	2.0	4.0	10.4	6.3	4.0	10.7	78.4
Nabawan	-	-	-	-	6.2	2.5	2.5	18.3
JUMLAH	55.3	45.5	164.3	427.2	1,265.0	817.9	2,784.4	20,395.7

JADUAL 2 - 14 : KELUASAN, PENGELUARAN DAN NILAI PENGELUARAN TANAMAN BUAH-BUAHAN UTAMA MENGIKUT DAERAH, SABAH, 2020

Table 2 - 14 : Hectareage, Production and Value of Production of Major Fruit Crops by District, Sabah, 2020

DAERAH <i>District</i>	MANGGIS <i>Mangosteen</i>				MATA NAGA/PITAYA <i>Dragon Fruit</i>			
	Keluasan <i>Hectareage</i> (Ha)	Luas Berhasil <i>Harvested Area</i> (Ha)	Pengeluaran <i>Production</i> (Mt)	Nilai Pengeluaran <i>Value of Production</i> (RM'000)	Keluasan <i>Hectareage</i> (Ha)	Luas Berhasil <i>Harvested Area</i> (Ha)	Pengeluaran <i>Production</i> (Mt)	Nilai Pengeluaran <i>Value of Production</i> (RM'000)
Tawau	55.8	-	-	-	-	-	-	-
Semporna	-	-	-	-	-	-	-	-
Lahad Datu	6.0	-	-	-	10.1	6.1	50.7	212.9
Kunak	-	-	-	-	-	-	-	-
Sandakan	28.1	10.1	46.0	172.5	3.0	3.0	16.0	67.2
Kinabatangan	-	-	-	-	-	-	-	-
Tongod	-	-	-	-	-	-	-	-
Beluran	2.0	1.0	8.0	30.0	-	-	-	-
Telupid	-	-	-	-	-	-	-	-
Kudat	0.5	-	-	-	4.7	4.5	40.5	170.1
Matunggong	-	-	-	-	-	-	-	-
Pitas	3.4	-	-	-	0.6	0.6	1.1	4.6
Kota Marudu	8.2	0.3	0.7	2.6	-	-	-	-
Kota Belud	10.5	6.0	28.8	108.0	5.0	5.0	8.0	33.6
Ranau	29.6	11.0	81.0	303.8	-	-	-	-
Tuaran	3.5	3.5	37.4	140.3	-	-	-	-
Kota Kinabalu	6.5	-	-	-	0.1	-	-	-
Penampang	3.1	1.7	11.0	41.3	1.3	1.3	7.8	32.8
Putatan	-	-	-	-	-	-	-	-
Papar	20.0	-	-	-	3.0	-	-	-
Beaufort	39.7	35.2	233.6	876.0	-	-	-	-
Sipitang	8.0	1.6	1.9	7.1	-	-	-	-
Kuala Penyu	-	-	-	-	-	-	-	-
Tenom	15.0	15.0	180.0	675.0	-	-	-	-
Keningau	8.0	-	-	-	2.0	2.0	4.9	20.6
Sook	11.7	5.0	31.3	117.4	2.7	1.0	0.6	2.5
Tambunan	5.5	5.2	26.2	98.3	0.2	0.2	0.2	0.8
Nabawan	21.3	0.5	0.5	1.9	-	-	-	-
JUMLAH	286.4	96.1	686.4	2,574.0	32.7	23.7	129.8	545.2

JADUAL 2 - 14 : KELUASAN, PENGELUARAN DAN NILAI PENGELUARAN TANAMAN BUAH-BUAHAN UTAMA MENGIKUT DAERAH, SABAH, 2020

Table 2 - 14 : Hectareage, Production and Value of Production of Major Fruit Crops by District, Sabah, 2020

DAERAH <i>District</i>	NANAS <i>Pineapple</i>				NANGKA <i>Jackfruit</i>			
	Keluasan <i>Hectareage</i> (Ha)	Luas Berhasil <i>Harvested Area</i> (Ha)	Pengeluaran <i>Production</i> (Mt)	Nilai Pengeluaran <i>Value of Production</i> (RM'000)	Keluasan <i>Hectareage</i> (Ha)	Luas Berhasil <i>Harvested Area</i> (Ha)	Pengeluaran <i>Production</i> (Mt)	Nilai Pengeluaran <i>Value of Production</i> (RM'000)
Tawau	29.2	23.5	340.4	600.0	52.0	46.6	636.1	1,198.0
Semporna	1.4	-	-	-	-	-	-	-
Lahad Datu	4.2	0.2	1.5	2.6	5.0	5.0	46.1	86.8
Kunak	4.0	2.0	6.8	12.0	2.0	-	-	-
Sandakan	6.5	2.5	17.0	30.0	11.5	3.5	35.0	65.9
Kinabatangan	3.0	1.0	10.3	18.2	55.0	42.0	99.0	186.5
Tongod	15.0	7.3	39.4	69.4	-	-	-	-
Beluran	16.0	12.0	102.6	180.8	23.0	22.5	347.0	653.5
Telupid	3.1	0.2	0.3	0.5	1.0	1.0	2.5	4.7
Kudat	4.9	3.5	10.0	17.6	7.1	5.9	17.7	33.3
Matunggong	5.0	-	-	-	30.0	30.0	270.0	508.5
Pitas	12.3	12.0	120.0	211.5	5.8	-	-	-
Kota Marudu	5.1	1.2	7.7	13.6	13.0	-	-	-
Kota Belud	222.6	202.6	2,468.4	4,350.6	47.0	21.0	315.0	593.3
Ranau	25.7	24.0	365.2	643.7	35.6	33.0	283.0	533.0
Tuaran	345.4	326.4	6,663.5	11,744.4	28.2	26.0	350.0	659.2
Kota Kinabalu	14.1	10.1	95.4	168.1	1.5	1.0	10.5	19.8
Penampang	102.4	51.0	445.9	785.9	0.6	0.6	4.2	7.9
Putatan	-	-	-	-	-	-	-	-
Papar	19.0	8.0	102.0	179.8	10.0	8.0	55.0	103.6
Beaufort	47.9	43.9	279.7	493.0	8.0	8.0	44.7	84.2
Sipitang	14.8	13.9	163.3	287.8	1.0	0.4	0.7	1.3
Kuala Penyu	-	-	-	-	-	-	-	-
Tenom	2.5	1.7	20.4	36.0	-	-	-	-
Keningau	30.5	24.0	232.3	409.4	3.0	-	-	-
Sook	65.7	23.0	473.9	835.2	7.0	-	-	-
Tambunan	52.8	40.0	480.0	846.0	1.6	1.3	10.5	19.8
Nabawan	2.2	1.1	12.0	21.2	0.4	0.2	0.2	0.4
JUMLAH	1,055.3	835.1	12,458.0	21,957.2	349.3	256.0	2,527.2	4,759.6

JADUAL 2 - 14 : KELUASAN, PENGELUARAN DAN NILAI PENGELUARAN TANAMAN BUAH-BUAHAN UTAMA MENGIKUT DAERAH, SABAH, 2020

Table 2 - 14 : Hectareage, Production and Value of Production of Major Fruit Crops by District, Sabah, 2020

DAERAH <i>District</i>	PISANG <i>Banana</i>				PULASAN <i>(Pulasan)</i>			
	Keluasan <i>Hectareage</i> (Ha)	Luas Berhasil <i>Harvested Area</i> (Ha)	Pengeluaran <i>Production</i> (Mt)	Nilai Pengeluaran <i>Value of Production</i> (RM'000)	Keluasan <i>Hectareage</i> (Ha)	Luas Berhasil <i>Harvested Area</i> (Ha)	Pengeluaran <i>Production</i> (Mt)	Nilai Pengeluaran <i>Value of Production</i> (RM'000)
Tawau	268.3	214.0	3,035.8	5,312.7	-	-	-	-
Semporna	121.6	113.1	1,418.5	2,482.4	-	-	-	-
Lahad Datu	114.0	102.0	2,004.5	3,507.9	-	-	-	-
Kunak	48.0	18.0	304.0	532.0	-	-	-	-
Sandakan	44.0	33.2	477.6	835.8	-	-	-	-
Kinabatangan	26.0	22.7	356.9	624.6	-	-	-	-
Tongod	23.0	15.5	133.3	233.3	-	-	-	-
Beluran	70.7	70.7	810.0	1,417.5	-	-	-	-
Telupid	27.3	19.0	109.0	190.8	-	-	-	-
Kudat	251.9	192.9	2,372.7	4,152.2	-	-	-	-
Matunggong	154.8	82.5	1,014.8	1,775.9	-	-	-	-
Pitas	152.1	128.0	1,346.0	2,355.5	-	-	-	-
Kota Marudu	353.5	320.5	4,573.8	8,004.2	-	-	-	-
Kota Belud	718.7	662.3	10,184.6	17,823.1	-	-	-	-
Ranau	173.0	111.0	1,470.0	2,572.5	-	-	-	-
Tuaran	183.6	162.6	2,034.0	3,559.5	-	-	-	-
Kota Kinabalu	-	-	-	-	-	-	-	-
Penampang	2.4	1.5	7.5	13.1	-	-	-	-
Putatan	2.1	2.1	38.4	67.2	-	-	-	-
Papar	72.0	64.0	772.0	1,351.0	-	-	-	-
Beaufort	49.8	45.8	785.9	1,375.3	-	-	-	-
Sipitang	290.3	287.6	5,436.1	9,513.2	-	-	-	-
Kuala Penyu	34.1	23.1	196.0	343.0	-	-	-	-
Tenom	447.3	355.5	7,499.6	13,124.3	-	-	-	-
Keningau	71.6	63.7	1,230.4	2,153.2	-	-	-	-
Sook	80.6	46.0	609.6	1,066.8	-	-	-	-
Tambunan	33.8	31.8	409.8	717.2	-	-	-	-
Nabawan	64.2	25.0	26.8	46.9	-	-	-	-
JUMLAH	3,878.7	3,214.1	48,657.6	85,150.8	-	-	-	-

JADUAL 2 - 14 : KELUASAN, PENGELUARAN DAN NILAI PENGELUARAN TANAMAN BUAH-BUAHAN UTAMA MENGIKUT DAERAH, SABAH, 2020

Table 2 - 14 : Hectareage, Production and Value of Production of Major Fruit Crops by District, Sabah, 2020

DAERAH <i>District</i>	RAMBUTAN <i>(Rambutan)</i>				SALAK <i>(Salak)</i>			
	Keluasan <i>Hectareage</i> (Ha)	Luas Berhasil <i>Harvested Area</i> (Ha)	Pengeluaran <i>Production</i> (Mt)	Nilai Pengeluaran <i>Value of Production</i> (RM'000)	Keluasan <i>Hectareage</i> (Ha)	Luas Berhasil <i>Harvested Area</i> (Ha)	Pengeluaran <i>Production</i> (Mt)	Nilai Pengeluaran <i>Value of Production</i> (RM'000)
Tawau	270.0	165.0	1,338.2	3,345.5	68.0	66.5	585.3	1,638.8
Semporna	77.5	39.0	221.0	552.5	-	-	-	-
Lahad Datu	80.0	51.0	126.0	315.0	2.0	2.0	8.0	22.4
Kunak	11.0	2.0	16.0	40.0	2.0	2.0	12.0	33.6
Sandakan	95.9	60.0	450.0	1,125.0	60.0	40.0	416.1	1,165.1
Kinabatangan	28.4	12.0	10.8	27.0	-	-	-	-
Tongod	70.7	23.4	74.9	187.3	-	-	-	-
Beluran	70.6	69.2	800.0	2,000.0	-	-	-	-
Telupid	12.0	3.0	6.5	16.3	-	-	-	-
Kudat	8.7	5.5	22.0	55.0	-	-	-	-
Matunggong	9.0	8.5	56.2	140.5	-	-	-	-
Pitas	17.0	-	-	-	-	-	-	-
Kota Marudu	21.7	-	-	-	-	-	-	-
Kota Belud	140.5	87.0	610.3	1,535.9	-	-	-	-
Ranau	188.5	41.0	355.0	887.5	1.0	1.0	1.2	3.4
Tuaran	154.4	148.0	1,660.0	4,150.0	-	-	-	-
Kota Kinabalu	6.5	5.0	35.0	87.5	-	-	-	-
Penampang	8.5	5.5	17.5	43.8	-	-	-	-
Putatan	-	-	-	-	-	-	-	-
Papar	50.0	-	-	-	-	-	-	-
Beaufort	100.2	95.2	558.0	1,395.0	-	-	-	-
Sipitang	120.0	66.0	250.0	625.0	-	-	-	-
Kuala Penyu	9.0	1.0	8.4	21.0	-	-	-	-
Tenom	3.1	1.9	18.5	46.3	-	-	-	-
Keningau	19.2	3.4	2.8	7.0	-	-	-	-
Sook	31.5	41.0	275.0	687.5	-	-	-	-
Tambunan	14.9	5.0	29.0	72.5	-	-	-	-
Pensiangan	30.5	2.0	1.5	3.8	-	-	-	-
JUMLAH	1,649.3	940.6	6,942.6	17,366.7	133.0	111.5	1,022.6	2,863.3

**JADUAL 2 - 14 : KELUASAN, PENGELUARAN DAN NILAI PENGELUARAN TANAMAN BUAH-BUAHAN UTAMA
MENGIKUT DAERAH, SABAH, 2020**

Table 2 - 14 : Hectareage, Production and Value of Production of Major Fruit Crops by District, Sabah, 2020

DAERAH <i>District</i>	TEMBIKAI <i>Water-melon</i>				JUMLAH <i>Total</i>			
	Keluasan <i>Hectareage</i> (Ha)	Luas Berhasil <i>Harvested Area</i> (Ha)	Pengeluaran <i>Production</i> (Mt)	Nilai Pengeluaran <i>Value of Production</i> (RM'000)	Keluasan <i>Hectareage</i> (Ha)	Luas Berhasil <i>Harvested Area</i> (Ha)	Pengeluaran <i>Production</i> (Mt)	Nilai Pengeluaran <i>Value of Production</i> (RM'000)
Tawau	96.2	94.6	1,435.0	1,973.1	1,587.8	1,105.2	10,199.4	45,845.0
Semporna	-	-	-	-	346.5	235.8	2,114.8	4,647.1
Lahad Datu	6.0	5.0	74.0	101.8	650.9	428.8	4,188.9	24,885.2
Kunak	10.0	10.0	23.7	32.6	173.6	51.4	401.8	1,079.2
Sandakan	11.0	11.0	76.0	104.5	590.3	377.0	2,529.1	10,949.5
Kinabatangan	2.0	1.0	0.5	0.7	265.0	110.2	510.4	1,419.3
Tongod	-	-	-	-	430.9	136.3	697.7	6,758.5
Beluran	5.0	-	-	-	360.5	298.0	2,690.7	7,758.5
Telupid	0.4	0.4	2.3	3.2	99.8	38.3	146.8	642.5
Kudat	34.0	34.0	822.0	1,130.3	372.6	279.5	3,381.9	6,231.6
Matunggong	-	-	-	-	248.5	164.7	1,487.8	3,114.4
Pitas	-	-	-	-	290.6	211.0	1,698.5	3,645.3
Kota Marudu	4.0	4.0	22.0	30.3	567.5	388.5	4,911.4	11,174.2
Kota Belud	7.6	5.6	106.4	146.3	1,842.5	1,434.8	16,858.5	62,986.9
Ranau	0.8	0.8	7.4	10.2	2,481.3	991.2	7,421.0	75,434.0
Tuaran	14.0	14.0	208.4	286.6	1,573.2	1,334.9	15,952.4	55,629.5
Kota Kinabalu	-	-	-	-	101.3	44.0	382.0	3,165.4
Penampang	-	-	-	-	173.8	76.0	593.2	2,001.9
Putatan	4.2	4.1	25.9	35.6	7.7	7.2	65.3	105.4
Papar	130.0	130.0	1,300.0	1,787.5	795.0	371.0	2,931.2	10,262.3
Beaufort	48.0	24.0	304.0	418.0	771.1	574.5	3,625.1	14,902.5
Sipitang	21.5	21.5	440.0	605.0	1,462.7	1,142.9	10,575.2	80,807.4
Kuala Penyu	1.5	1.5	14.5	19.9	242.9	55.4	263.9	800.0
Tenom	2.0	2.0	29.3	40.3	1,264.9	927.7	21,007.3	50,224.0
Keningau	5.8	5.7	82.7	113.7	665.8	362.5	3,134.1	17,173.4
Sook	38.0	31.0	457.0	628.4	355.9	190.5	2,018.9	4,851.2
Tambunan	-	-	-	-	226.3	106.9	1,049.5	3,094.6
Pensiangan	-	-	-	-	385.2	54.8	78.0	680.0
JUMLAH	442.0	400.2	5,431.1	7,467.8	18,334.10	11,499.00	120,914.78	510,268.6

JADUAL 2 - 14a : KELUASAN TANAMAN BUAH-BUAHAN LAIN MENGIKUT DAERAH, SABAH, 2020

Table 2 - 14a : Hectareage of Other Fruit Crops by District, Sabah for the Year 2020

DAERAH <i>Daerah</i>	AVOCADO <i>(Avocado)</i>			BAMBANGAN <i>(Bambangan)</i>			BELUNU <i>(Belunu)</i>		
	Keluasan <i>Hectareage</i> (Ha)	Luas Berhasil <i>Harvested Area</i> (Ha)	Pengeluaran <i>Production</i> (Mt)	Keluasan <i>Hectareage</i> (Ha)	Luas Berhasil <i>Harvested</i> (Ha)	Pengeluaran <i>Production</i> (Mt)	Keluasan <i>Hectareage</i> (Ha)	Luas Berhasil <i>Harvested</i> (Ha)	Pengeluaran <i>Production</i> (Mt)
Tawau	1.0	-	-	-	-	-	-	-	-
Semporna	-	-	-	-	-	-	-	-	-
Lahad Datu	4.0	3.3	6.2	1.0	-	-	-	-	-
Kunak	2.0	-	-	-	-	-	-	-	-
Sandakan	10.5	5.5	36.5	-	-	-	-	-	-
Kinabatangan	-	-	-	-	-	-	-	-	-
Tongod	-	-	-	-	-	-	-	-	-
Beluran	-	-	-	-	-	-	-	-	-
Telupid	-	-	-	-	-	-	-	-	-
Kudat	0.1	0.1	0.8	-	-	-	-	-	-
Matunggong	-	-	-	-	-	-	-	-	-
Pitas	-	-	-	-	-	-	-	-	-
Kota Marudu	-	-	-	0.2	-	-	-	-	-
Kota Belud	1.0	1.0	2.7	5.0	5.0	20.5	5.0	5.0	17.5
Ranau	6.0	1.1	2.2	3.5	0.3	1.1	2.8	0.4	1.3
Tuaran	-	-	-	-	-	-	-	-	-
Kota Kinabalu	-	-	-	0.1	-	-	-	-	-
Penampang	-	-	-	-	-	-	-	-	-
Putatan	-	-	-	-	-	-	-	-	-
Papar	-	-	-	5.0	-	-	-	-	-
Beaufort	-	-	-	0.8	0.8	4.1	-	-	-
Sipitang	-	-	-	12.4	4.5	20.3	-	-	-
Kuala Penyu	-	-	-	-	-	-	-	-	-
Tenom	31.8	19.8	143.7	-	-	-	-	-	-
Keningau	53.8	3.0	13.8	-	-	-	-	-	-
Sook	3.0	1.0	1.1	-	-	-	-	-	-
Tambunan	4.5	1.2	3.3	-	-	-	-	-	-
Nabawan	-	-	-	-	-	-	-	-	-
JUMLAH <i>Total</i>	117.7	36.0	210.3	28.0	10.6	46.0	7.8	5.4	18.8

JADUAL 2 - 14a : KELUASAN TANAMAN BUAH-BUAHAN LAIN MENGIKUT DAERAH, SABAH, 2020

Table 2 - 14a : Hectareage of Other Fruit Crops by District, Sabah for the Year 2020

DAERAH <i>Daerah</i>	DURIAN BELANDA <i>Sour-sop</i>			JAMBU AIR <i>Water Rose Apple</i>			KEDONDONG / AMRA <i>(Kedondong)</i>		
	Keluasan <i>Hectareage</i> (Ha)	Luas Berhasil <i>Harvested Area</i> (Ha)	Pengeluaran <i>Production</i> (Mt)	Keluasan <i>Hectareage</i> (Ha)	Luas Berhasil <i>Harvested</i> (Ha)	Pengeluaran <i>Production</i> (Mt)	Keluasan <i>Hectareage</i> (Ha)	Luas Berhasil <i>Harvested</i> (Ha)	Pengeluaran <i>Production</i> (Mt)
Tawau	1.0	-	-	-	-	-	-	-	-
Semporna	4.0	-	-	-	-	-	-	-	-
Lahad Datu	2.1	0.5	1.8	-	-	-	1.0	1.0	1.7
Kunak	2.0	-	-	-	-	-	-	-	-
Sandakan	5.2	-	-	7.5	7.0	28.0	-	-	-
Kinabatangan	-	-	-	-	-	-	-	-	-
Tongod	-	-	-	-	-	-	-	-	-
Beluran	0.1	-	-	7.5	7.5	10.5	-	-	-
Telupid	-	-	-	-	-	-	-	-	-
Kudat	-	-	-	0.6	0.6	2.1	-	-	-
Matunggong	-	-	-	-	-	-	-	-	-
Pitas	-	-	-	0.2	0.2	0.6	-	-	-
Kota Marudu	1.0	-	-	3.9	3.0	9.0	-	-	-
Kota Belud	1.1	0.8	6.0	1.0	0.9	0.9	-	-	-
Ranau	1.0	1.0	5.3	16.0	7.0	22.0	-	-	-
Tuaran	-	-	-	-	-	-	-	-	-
Kota Kinabalu	-	-	-	-	-	-	-	-	-
Penampang	0.2	0.2	0.5	-	-	-	-	-	-
Putatan	-	-	-	-	-	-	-	-	-
Papar	3.0	-	-	18.0	7.0	36.0	4.0	3.2	5.2
Beaufort	-	-	-	-	-	-	-	-	-
Sipitang	1.4	-	-	-	-	-	-	-	-
Kuala Penyu	-	-	-	-	-	-	-	-	-
Tenom	3.2	3.0	13.5	7.0	7.0	54.3	1.5	1.2	3.0
Keningau	-	-	-	0.5	0.5	2.8	-	-	-
Sook	2.0	-	-	-	-	-	-	-	-
Tambunan	-	-	-	0.9	0.9	1.4	-	-	-
Nabawan	-	-	-	-	-	-	-	-	-
JUMLAH <i>Total</i>	27.3	5.5	27.1	63.1	41.6	167.6	6.5	5.4	9.9

JADUAL 2 - 14a : KELUASAN TANAMAN BUAH-BUAHAN LAIN MENGIKUT DAERAH, SABAH, 2020

Table 2 - 14a : Hectareage of Other Fruit Crops by District, Sabah for the Year 2020

DAERAH <i>Daerah</i>	KUIINI <i>(Kuini)</i>			LEMON <i>(Lemon)</i>			MATA KUCING <i>Cat's Eye</i>		
	Keluasan <i>Hectareage</i> (Ha)	Luas Berhasil <i>Harvested Area</i> (Ha)	Pengeluaran <i>Production</i> (Mt)	Keluasan <i>Hectareage</i> (Ha)	Luas Berhasil <i>Harvested</i> (Ha)	Pengeluaran <i>Production</i> (Mt)	Keluasan <i>Hectareage</i> (Ha)	Luas Berhasil <i>Harvested</i> (Ha)	Pengeluaran <i>Production</i> (Mt)
Tawau	-	-	-	-	-	-	-	-	-
Semporna	-	-	-	-	-	-	-	-	-
Lahad Datu	-	-	-	-	-	-	-	-	-
Kunak	-	-	-	-	-	-	-	-	-
Sandakan	-	-	-	-	-	-	-	-	-
Kinabatangan	-	-	-	-	-	-	-	-	-
Tongod	-	-	-	-	-	-	-	-	-
Beluran	-	-	-	-	-	-	0.3	-	-
Telupid	-	-	-	-	-	-	-	-	-
Kudat	-	-	-	-	-	-	-	-	-
Matunggong	-	-	-	-	-	-	-	-	-
Pitas	-	-	-	-	-	-	-	-	-
Kota Marudu	-	-	-	1.2	0.1	0.2	-	-	-
Kota Belud	5.0	-	-	4.0	4.0	3.0	0.3	-	-
Ranau	5.7	3.0	4.0	32.0	31.5	99.9	59.3	4.6	29.5
Tuaran	-	-	-	1.6	1.6	9.2	1.0	-	-
Kota Kinabalu	-	-	-	-	-	-	-	-	-
Penampang	-	-	-	-	-	-	-	-	-
Putatan	-	-	-	-	-	-	-	-	-
Papar	-	-	-	2.0	-	-	-	-	-
Beaufort	-	-	-	-	-	-	-	-	-
Sipitang	8.6	0.7	0.6	-	-	-	2.3	0.7	0.9
Kuala Penyu	-	-	-	-	-	-	-	-	-
Tenom	-	-	-	-	-	-	5.4	5.4	16.2
Keningau	-	-	-	3.2	3.2	8.0	2.0	-	-
Sook	-	-	-	-	-	-	3.0	3.0	6.2
Tambunan	-	-	-	2.4	2.2	3.2	-	-	-
Nabawan	-	-	-	-	-	-	0.9	0.1	0.1
JUMLAH <i>Total</i>	19.3	3.7	4.6	46.4	42.6	123.5	74.5	13.8	52.9

JADUAL 2 - 14a : KELUASAN TANAMAN BUAH-BUAHAN LAIN MENGIKUT DAERAH, SABAH, 2020

Table 2 - 14a : Hectareage of Other Fruit Crops by District, Sabah for the Year 2020

DAERAH <i>Daerah</i>	RAMBAI <i>(Rambai)</i>			SUKUN <i>Bread's Fruit</i>			TARAP <i>(Tarap)</i>		
	Keluasan <i>Hectareage</i> (Ha)	Luas Berhasil <i>Harvested Area</i> (Ha)	Pengeluaran <i>Production</i> (Mt)	Keluasan <i>Hectareage</i> (Ha)	Luas Berhasil <i>Harvested</i> (Ha)	Pengeluaran <i>Production</i> (Mt)	Keluasan <i>Hectareage</i> (Ha)	Luas Berhasil <i>Harvested</i> (Ha)	Pengeluaran <i>Production</i> (Mt)
Tawau	-	-	-	-	-	-	1.0	1.0	12.0
Semporna	-	-	-	-	-	-	-	-	-
Lahad Datu	-	-	-	1.0	1.0	1.8	3.0	2.4	12.7
Kunak	-	-	-	-	-	-	-	-	-
Sandakan	-	-	-	1.0	1.0	2.3	5.2	5.2	43.4
Kinabatangan	-	-	-	-	-	-	1.7	0.7	4.3
Tongod	-	-	-	-	-	-	74.1	30.6	244.8
Beluran	-	-	-	-	-	-	2.0	2.0	36.0
Telupid	-	-	-	-	-	-	-	-	-
Kudat	-	-	-	1.4	1.3	2.0	37.5	26.0	79.2
Matunggong	-	-	-	-	-	-	-	-	-
Pitas	-	-	-	-	-	-	5.6	-	-
Kota Marudu	-	-	-	-	-	-	27.2	9.0	72.0
Kota Belud	-	-	-	1.0	1.0	2.3	45.0	45.0	854.0
Ranau	-	-	-	1.0	1.0	1.8	85.6	19.5	85.0
Tuaran	-	-	-	-	-	-	16.3	16.0	265.0
Kota Kinabalu	-	-	-	-	-	-	4.0	-	-
Penampang	-	-	-	-	-	-	1.5	1.0	6.0
Putatan	-	-	-	-	-	-	-	-	-
Papar	-	-	-	-	-	-	18.0	-	-
Beaufort	-	-	-	-	-	-	-	-	-
Sipitang	10.0	0.2	0.2	-	-	-	30.9	14.5	87.0
Kuala Penyu	-	-	-	-	-	-	-	-	-
Tenom	-	-	-	-	-	-	-	-	-
Keningau	-	-	-	-	-	-	1.0	1.0	2.3
Sook	-	-	-	-	-	-	-	-	-
Tambunan	-	-	-	-	-	-	2.8	2.8	4.0
Nabawan	-	-	-	-	-	-	10.0	2.0	3.0
JUMLAH <i>Total</i>	10.0	0.2	0.2	5.4	5.3	10.2	372.4	178.7	1,810.7

JADUAL 2 - 14a : KELUASAN TANAMAN BUAH-BUAHAN LAIN MENGIKUT DAERAH, SABAH, 2020

Table 2 - 14a : Hectareage of Other Fruit Crops by District, Sabah for the Year 2020

DAERAH <i>Daerah</i>	JUMLAH <i>Total</i>		
	Keluasan <i>Hectareage</i> (Ha)	Luas Berhasil <i>Harvested Area</i> (Ha)	Pengeluaran <i>Production</i> (Mt)
Tawau	3.0	1.0	12.0
Semporna	4.0	-	-
Lahad Datu	12.1	8.2	24.2
Kunak	4.0	-	-
Sandakan	29.4	18.7	110.2
Kinabatangan	1.7	0.7	4.3
Tongod	74.1	30.6	244.8
Beluran	9.9	9.5	46.5
Telupid	-	-	-
Kudat	39.6	28.0	84.1
Matunggong	-	-	-
Pitas	5.8	0.2	0.6
Kota Marudu	33.5	12.1	81.2
Kota Belud	68.4	62.7	906.9
Ranau	212.9	69.4	252.1
Tuaran	18.9	17.6	274.2
Kota Kinabalu	4.1	-	-
Penampang	1.7	1.2	6.5
Putatan	-	-	-
Papar	50.0	10.2	41.2
Beaufort	0.8	0.8	4.1
Sipitang	65.6	20.6	109.0
Kuala Penyu	-	-	-
Tenom	48.9	36.4	230.7
Keningau	60.5	7.7	26.9
Sook	8.0	4.0	7.3
Tambunan	10.6	7.1	11.9
Nabawan	10.9	2.1	3.1
JUMLAH <i>Total</i>	778.4	348.8	2,481.8

SARAWAK

SARAWAK



**JADUAL 2 - 15 : KELUASAN, PENGELUARAN DAN NILAI PENGELUARAN TANAMAN BUAH-BUAHAN UTAMA
MENGIKUT DAERAH, SARAWAK, 2020**

Table 2 - 15 : Hectareage, Production and Value of Production of Major Fruit Crops by District, Sarawak, 2020

DAERAH <i>District</i>	BELIMBING <i>Starfruit</i>				BETIK <i>Papaya</i>			
	Keluasan <i>Hectareage</i> (Ha)	Luas Berhasil <i>Harvested Area</i> (Ha)	Pengeluaran <i>Production</i> (Mt)	Nilai Pengeluaran <i>Value of Production</i> (RM'000)	Keluasan <i>Hectareage</i> (Ha)	Luas Berhasil <i>Harvested Area</i> (Ha)	Pengeluaran <i>Production</i> (Mt)	Nilai Pengeluaran <i>Value of Production</i> (RM'000)
Kuching	19.30	17.80	113.20	280.17	36.90	26.50	283.20	429.52
Bau	9.70	4.30	58.90	145.78	5.10	2.50	81.00	122.85
Lundu	0.20	0.20	1.00	2.48	4.20	2.40	28.30	42.92
KUCHING	29.20	22.30	173.10	428.42	46.20	31.40	392.50	595.29
Sri Aman	-	-	-	-	-	-	-	-
Lubok Antu	-	-	-	-	-	-	-	-
Pantu	-	-	-	-	-	-	-	-
SRI AMAN	-	-	-	-	-	-	-	-
Sibu	2.30	1.50	21.10	52.22	2.20	1.60	9.70	14.71
Kanowit	0.80	0.70	6.00	14.85	-	-	-	-
Selangau	-	-	-	-	-	-	-	-
SIBU	3.10	2.20	27.10	67.07	2.20	1.60	9.70	14.71
Miri	0.90	0.40	4.30	10.64	5.60	4.30	64.00	97.07
Marudi	14.80	10.50	258.10	638.80	13.90	8.70	129.80	196.86
Subis	2.80	2.00	23.10	57.17	4.70	1.20	17.60	26.69
Beluru	-	-	-	-	0.30	-	-	-
Telang Usan	15.90	4.90	107.50	266.06	10.00	4.80	72.30	109.66
MIRI	34.40	17.80	393.00	972.68	34.50	19.00	283.70	430.28
Limbang	0.40	0.20	1.60	3.96	5.20	5.10	74.20	112.54
Lawas	4.10	2.40	30.70	75.98	1.00	0.60	8.20	12.44
LIMBANG	4.50	2.60	32.30	79.94	6.20	5.70	82.40	124.97
Sarikei	19.70	17.20	154.00	381.15	19.60	15.20	212.20	321.84
Maradong	4.00	4.00	34.00	84.15	1.90	1.60	24.00	36.40
Julau	6.50	1.10	5.10	12.62	2.80	2.30	22.20	33.67
Pakan	-	-	-	-	-	-	-	-
SARIKEI	30.20	22.30	193.10	477.92	24.30	19.10	258.40	391.91

**JADUAL 2 - 15 : KELUASAN, PENGELUARAN DAN NILAI PENGELUARAN TANAMAN BUAH-BUAHAN UTAMA
MENGIKUT DAERAH, SARAWAK, 2020**

Table 2 - 15 : Hectareage, Production and Value of Production of Major Fruit Crops by District, Sarawak, 2020

DAERAH <i>District</i>	BELIMBING <i>Starfruit</i>				BETIK <i>Papaya</i>			
	Keluasan <i>Hectareage</i> (Ha)	Luas Berhasil <i>Harvested Area</i> (Ha)	Pengeluaran <i>Production</i> (Mt)	Nilai Pengeluaran <i>Value of Production</i> (RM'000)	Keluasan <i>Hectareage</i> (Ha)	Luas Berhasil <i>Harvested Area</i> (Ha)	Pengeluaran <i>Production</i> (Mt)	Nilai Pengeluaran <i>Value of Production</i> (RM'000)
Kapit	-	-	-	-	-	-	-	-
Song	-	-	-	-	-	-	-	-
Belaga	10.20	5.80	120.90	299.23	4.80	1.40	20.90	31.70
Bukit Mabong	0.80	-	-	-	2.90	0.30	2.90	4.40
KAPIT	11.00	5.80	120.90	299.23	7.70	1.70	23.80	36.10
Samarahan	3.70	3.70	55.50	137.36	6.10	6.10	73.40	111.32
Simunjan	0.80	-	-	-	-	-	-	-
Asajaya	3.50	3.40	34.00	84.15	5.70	4.90	66.50	100.86
SAMARAHAN	8.00	7.10	89.50	221.51	11.80	11.00	139.90	212.18
Bintulu	2.50	1.60	22.10	54.70	1.10	0.70	5.70	8.65
Tatau	-	-	-	-	-	-	-	-
Sebauh	-	-	-	-	-	-	-	-
BINTULU	2.50	1.60	22.10	54.70	1.10	0.70	5.70	8.65
Mukah	4.40	4.40	22.00	54.45	-	-	-	-
Dalat	-	-	-	-	0.10	0.10	0.30	0.46
Daro	0.80	0.70	2.50	6.19	-	-	0.10	0.15
Matu	0.90	0.30	2.10	5.20	5.00	1.40	15.00	22.75
Tanjung Manis	-	-	-	-	0.20	0.20	0.10	0.15
MUKAH	6.10	5.40	26.60	65.84	5.30	1.70	15.50	23.51
Betong	-	-	-	-	0.20	0.20	2.20	3.34
Saratok	-	-	-	-	-	-	-	-
Pusa	0.20	0.10	0.10	0.25	0.10	0.10	0.40	0.61
Kabong	0.50	0.50	3.50	8.66	-	-	-	-
BETONG	0.70	0.60	3.60	8.91	0.30	0.30	2.60	3.94
Serian	1.00	0.70	8.40	20.79	9.10	4.10	49.20	74.62
Tebedu	-	-	-	-	-	-	-	-
Siburan	2.50	2.50	20.00	49.50	15.40	13.00	173.50	263.14
SERIAN	3.50	3.20	28.40	70.29	24.50	17.10	222.70	337.76
Jumlah Total	133.20	90.90	1,109.70	2,746.51	164.10	109.30	1,436.90	2,179.30

**JADUAL 2 - 15 : KELUASAN, PENGELUARAN DAN NILAI PENGELUARAN TANAMAN BUAH-BUAHAN UTAMA
MENGIKUT DAERAH, SARAWAK, 2020**

Table 2 - 15 : Hectareage, Production and Value of Production of Major Fruit Crops by District, Sarawak, 2020

DAERAH <i>District</i>	CEMPEDAK <i>(Cempedak)</i>				CIKU <i>Sapodilla</i>			
	Keluasan <i>Hectareage</i> (Ha)	Luas Berhasil <i>Harvested Area</i> (Ha)	Pengeluaran <i>Production</i> (Mt)	Nilai Pengeluaran <i>Value of Production</i> (RM'000)	Keluasan <i>Hectareage</i> (Ha)	Luas Berhasil <i>Harvested Area</i> (Ha)	Pengeluaran <i>Production</i> (Mt)	Nilai Pengeluaran <i>Value of Production</i> (RM'000)
Kuching	185.60	140.50	848.50	1,145.48	18.40	15.90	73.00	237.25
Bau	100.00	34.10	221.60	299.16	-	-	-	-
Lundu	38.80	29.80	187.40	252.99	0.30	-	-	-
KUCHING	324.40	204.40	1,257.50	1,697.63	18.70	15.90	73.00	237.25
Sri Aman	17.20	13.30	93.10	125.69	0.20	0.20	1.90	6.18
Lubok Antu	15.70	2.20	15.00	20.25	-	-	-	-
Pantu	18.20	14.10	98.90	133.52	-	-	-	-
SRI AMAN	51.10	29.60	207.00	279.45	0.20	0.20	1.90	6.18
Sibu	41.60	27.20	115.70	156.20	-	-	-	-
Kanowit	199.80	94.20	287.50	388.13	0.50	0.50	3.50	11.38
Selangau	40.00	8.80	35.90	48.47	0.50	0.50	0.30	0.98
SIBU	281.40	130.20	439.10	592.79	1.00	1.00	3.80	12.35
Miri	13.40	5.00	35.00	47.25	2.00	1.50	14.30	46.48
Marudi	153.40	97.60	697.40	941.49	-	-	-	-
Subis	97.20	48.00	334.50	451.58	0.50	-	-	-
Beluru	15.30	4.00	13.80	18.63	-	-	-	-
Telang Usan	92.10	54.60	382.40	516.24	-	-	-	-
MIRI	371.40	209.20	1,463.10	1,975.19	2.50	1.50	14.30	46.48
Limbang	163.80	41.30	277.60	374.76	6.50	0.70	3.50	11.38
Lawas	98.20	54.20	379.50	512.33	-	-	-	-
LIMBANG	262.00	95.50	657.10	887.09	6.50	0.70	3.50	11.38
Sarikei	33.90	19.60	94.80	127.98	1.20	0.50	3.50	11.38
Maradong	36.90	17.60	58.00	78.30	-	-	-	-
Julau	90.00	55.40	218.20	294.57	0.60	-	-	-
Pakan	67.30	22.60	80.10	108.14	1.30	-	-	-
SARIKEI	228.10	115.20	451.10	608.99	3.10	0.50	3.50	11.38

**JADUAL 2 - 15 : KELUASAN, PENGELUARAN DAN NILAI PENGELUARAN TANAMAN BUAH-BUAHAN UTAMA
MENGIKUT DAERAH, SARAWAK, 2020**

Table 2 - 15 : Hectareage, Production and Value of Production of Major Fruit Crops by District, Sarawak, 2020

DAERAH <i>District</i>	CEMPEDAK <i>(Cempedak)</i>				CIKU <i>Sapodilla</i>			
	Keluasan <i>Hectareage</i> (Ha)	Luas Berhasil <i>Harvested Area</i> (Ha)	Pengeluaran <i>Production</i> (Mt)	Nilai Pengeluaran <i>Value of Production</i> (RM'000)	Keluasan <i>Hectareage</i> (Ha)	Luas Berhasil <i>Harvested Area</i> (Ha)	Pengeluaran <i>Production</i> (Mt)	Nilai Pengeluaran <i>Value of Production</i> (RM'000)
Kapit	60.00	4.50	4.50	6.08	1.80	0.20	0.60	1.95
Song	53.10	43.30	158.20	213.57	-	-	-	-
Belaga	46.30	24.30	170.20	229.77	-	-	-	-
Bukit Mabong	57.80	5.20	15.20	20.52	-	-	-	-
KAPIT	217.20	77.30	348.10	469.94	1.80	0.20	0.60	1.95
Samarahan	12.20	9.40	56.40	76.14	-	-	-	-
Simunjan	132.10	89.70	266.80	360.18	11.10	0.50	3.00	9.75
Asajaya	16.10	3.60	24.50	33.08	0.60	0.20	1.40	4.55
SAMARAHAN	160.40	102.70	347.70	469.40	11.70	0.70	4.40	14.30
Bintulu	30.30	16.10	80.80	109.08	0.50	0.50	1.80	5.85
Tatau	45.50	0.40	1.10	1.49	-	-	-	-
Sebauh	115.81	68.71	571.51	771.54	-	-	-	-
BINTULU	191.61	85.21	653.41	882.10	0.50	0.50	1.80	5.85
Mukah	25.00	12.90	70.50	95.18	-	-	-	-
Dalat	17.30	5.80	30.50	41.18	-	-	-	-
Daro	15.00	7.30	42.80	57.78	-	-	-	-
Matu	28.10	8.40	24.60	33.21	0.30	-	-	-
Tanjung Manis	1.40	1.30	3.60	4.86	-	-	-	-
MUKAH	86.80	35.70	172.00	232.20	0.30	-	-	-
Betong	154.40	140.10	979.70	1,322.60	-	-	-	-
Saratok	11.90	3.90	0.90	1.22	-	-	-	-
Pusa	19.80	10.50	99.80	134.73	-	-	-	-
Kabong	33.70	28.00	164.50	222.08	0.90	0.70	3.00	9.75
BETONG	219.80	182.50	1,244.90	1,680.62	0.90	0.70	3.00	9.75
Serian	251.90	141.60	493.10	665.69	0.20	-	-	-
Tebedu	6.00	4.80	21.70	29.30	-	-	-	-
Siburan	107.20	85.70	544.90	735.62	-	-	-	-
SERIAN	365.10	232.10	1,059.70	1,430.60	0.20	-	-	-
Jumlah Total	2,759.31	1,499.61	8,300.71	11,205.96	47.40	21.90	109.80	356.85

**JADUAL 2 - 15 : KELUASAN, PENGELUARAN DAN NILAI PENGELUARAN TANAMAN BUAH-BUAHAN UTAMA
MENGIKUT DAERAH, SARAWAK, 2020**

Table 2 - 15 : Hectareage, Production and Value of Production of Major Fruit Crops by District, Sarawak, 2020

DAERAH <i>District</i>	DUKU <i>(Duku)</i>				DURIAN <i>(Durian)</i>			
	Keluasan <i>Hectareage</i> (Ha)	Luas Berhasil <i>Harvested Area</i> (Ha)	Pengeluaran <i>Production</i> (Mt)	Nilai Pengeluaran <i>Value of Production</i> (RM'000)	Keluasan <i>Hectareage</i> (Ha)	Luas Berhasil <i>Harvested Area</i> (Ha)	Pengeluaran <i>Production</i> (Mt)	Nilai Pengeluaran <i>Value of Production</i> (RM'000)
Kuching	0.90	0.60	2.80	5.60	1,120.00	975.40	6,786.10	127,481.74
Bau	-	-	-	-	754.20	427.50	3,029.40	56,909.44
Lundu	-	-	-	-	563.20	287.30	1,406.10	26,414.59
KUCHING	0.90	0.60	2.80	5.60	2,437.40	1,690.20	11,221.60	210,805.77
Sri Aman	1.50	-	-	-	49.50	44.60	311.60	5,853.63
Lubok Antu	-	-	-	-	65.40	39.60	265.90	4,995.12
Pantu	-	-	-	-	108.70	23.50	102.90	1,933.05
SRI AMAN	1.50	-	-	-	223.60	107.70	680.40	12,781.80
Sibu	-	-	-	-	183.90	95.90	407.90	7,662.69
Kanowit	-	-	-	-	668.10	282.60	925.90	17,393.69
Selangau	-	-	-	-	132.00	41.10	102.30	1,921.78
SIBU	-	-	-	-	984.00	419.60	1,436.10	26,978.16
Miri	-	-	-	-	37.10	16.50	118.80	2,231.74
Marudi	-	-	-	-	420.40	242.70	1,728.20	32,465.47
Subis	0.90	-	-	-	441.40	229.00	1,636.10	30,735.31
Beluru	-	-	-	-	83.70	15.90	252.60	4,745.27
Telang Usan	-	-	-	-	496.40	228.60	1,646.00	30,921.29
MIRI	0.90	-	-	-	1,479.00	732.70	5,381.70	101,099.08
Limbang	-	-	-	-	508.00	220.40	1,380.80	25,939.31
Lawas	1.60	0.10	1.20	2.40	289.90	187.20	1,347.80	25,319.39
LIMBANG	1.60	0.10	1.20	2.40	797.90	407.60	2,728.60	51,258.70
Sarikei	0.30	0.20	0.80	1.60	310.20	134.60	782.30	14,696.06
Maradong	-	-	-	-	120.50	73.60	279.20	5,244.97
Julau	-	-	-	-	256.70	119.90	467.70	8,786.08
Pakan	85.00	-	-	-	208.90	62.30	269.00	5,053.36
SARIKEI	85.30	0.20	0.80	1.60	896.30	390.40	1,798.20	33,780.47

**JADUAL 2 - 15 : KELUASAN, PENGELUARAN DAN NILAI PENGELUARAN TANAMAN BUAH-BUAHAN UTAMA
MENGIKUT DAERAH, SARAWAK, 2020**

Table 2 - 15 : Hectareage, Production and Value of Production of Major Fruit Crops by District, Sarawak, 2020

DAERAH <i>District</i>	DUKU <i>(Duku)</i>				DURIAN <i>(Durian)</i>			
	Keluasan <i>Hectareage</i> (Ha)	Luas Berhasil <i>Harvested Area</i> (Ha)	Pengeluaran <i>Production</i> (Mt)	Nilai Pengeluaran <i>Value of Production</i> (RM'000)	Keluasan <i>Hectareage</i> (Ha)	Luas Berhasil <i>Harvested Area</i> (Ha)	Pengeluaran <i>Production</i> (Mt)	Nilai Pengeluaran <i>Value of Production</i> (RM'000)
Kapit	37.20	0.50	1.80	3.60	378.30	32.40	24.10	452.74
Song	-	-	-	-	492.30	395.70	2,640.30	49,599.92
Belaga	-	-	-	-	885.20	191.60	975.60	18,327.34
Bukit Mabong	32.40	2.00	3.50	7.00	133.10	39.00	90.20	1,694.47
KAPIT	69.60	2.50	5.30	10.60	1,888.90	658.70	3,730.20	70,074.47
Samarahan	-	-	-	-	43.00	35.40	212.40	3,990.09
Simunjan	-	-	-	-	416.50	254.70	980.40	18,417.51
Asajaya	-	-	-	-	36.00	30.10	168.90	3,172.91
SAMARAHAN	-	-	-	-	495.50	320.20	1,361.70	25,580.51
Bintulu	-	-	-	-	62.30	39.10	245.00	4,602.50
Tatau	-	-	-	-	179.50	4.00	7.20	135.26
Sebauh	-	-	-	-	122.90	41.00	271.50	5,100.32
BINTULU	-	-	-	-	364.70	84.10	523.70	9,838.08
Mukah	3.20	0.40	1.60	3.20	56.80	24.50	146.00	2,742.71
Dalat	-	-	-	-	48.30	15.00	56.40	1,059.51
Daro	-	-	-	-	20.50	7.20	6.40	120.23
Matu	2.30	-	-	-	36.10	6.90	47.90	899.84
Tanjung Manis	-	-	-	-	9.90	0.40	1.00	18.79
MUKAH	5.50	0.40	1.60	3.20	171.60	54.00	257.70	4,841.08
Betong	-	-	-	-	419.30	174.90	1,282.10	24,085.16
Saratok	-	-	-	-	47.00	11.10	4.50	84.54
Pusa	-	-	-	-	12.40	8.80	70.40	1,322.51
Kabong	-	-	-	-	101.60	49.40	268.30	5,040.21
BETONG	-	-	-	-	580.30	244.20	1,625.30	30,532.42
Serian	-	-	-	-	1,164.80	514.10	4,669.90	87,727.41
Tebedu	-	-	-	-	74.60	61.00	220.10	4,134.74
Siburan	-	-	-	-	684.20	24.70	100.60	1,889.84
SERIAN	-	-	-	-	1,923.60	599.80	4,990.60	93,751.99
Jumlah Total	165.30	3.80	11.70	23.40	12,242.80	5,709.20	35,735.80	671,322.53

**JADUAL 2 - 15 : KELUASAN, PENGELUARAN DAN NILAI PENGELUARAN TANAMAN BUAH-BUAHAN UTAMA
MENGIKUT DAERAH, SARAWAK, 2020**

Table 2 - 15 : Hectareage, Production and Value of Production of Major Fruit Crops by District, Sarawak, 2020

DAERAH <i>District</i>	JAMBU BATU <i>Guava</i>				LANGSAT <i>(Langsat)</i>			
	Keluasan <i>Hectareage</i> (Ha)	Luas Berhasil <i>Harvested Area</i> (Ha)	Pengeluaran <i>Production</i> (Mt)	Nilai Pengeluaran <i>Value of Production</i> (RM'000)	Keluasan <i>Hectareage</i> (Ha)	Luas Berhasil <i>Harvested Area</i> (Ha)	Pengeluaran <i>Production</i> (Mt)	Nilai Pengeluaran <i>Value of Production</i> (RM'000)
Kuching	57.60	55.30	569.80	1,452.99	217.10	184.70	1,426.50	3,423.60
Bau	7.10	3.10	65.60	167.28	101.90	35.90	289.80	695.52
Lundu	3.40	2.60	13.80	35.19	66.70	42.70	246.70	592.08
KUCHING	68.10	61.00	649.20	1,655.46	385.70	263.30	1,963.00	4,711.20
Sri Aman	1.90	0.70	2.20	5.61	49.10	6.20	66.30	159.12
Lubok Antu	0.60	0.60	3.30	8.42	4.20	0.70	5.40	12.96
Pantu	-	-	-	-	21.20	2.80	8.10	19.44
SRI AMAN	2.50	1.30	5.50	14.03	74.50	9.70	79.80	191.52
Sibu	5.00	2.90	22.30	56.87	37.00	20.00	56.30	135.12
Kanowit	1.00	-	-	-	242.40	101.40	609.60	1,463.04
Selangau	0.50	0.50	0.30	0.77	31.00	14.90	99.20	238.08
SIBU	6.50	3.40	22.60	57.63	310.40	136.30	765.10	1,836.24
Miri	1.90	0.90	11.30	28.82	6.60	2.50	29.30	70.32
Marudi	6.00	3.40	50.10	127.76	178.30	123.10	1,477.00	3,544.80
Subis	1.30	1.00	7.20	18.36	221.40	112.50	1,247.90	2,994.96
Beluru	1.20	0.30	4.50	11.48	30.40	5.80	67.20	161.28
Telang Usan	0.50	-	-	-	99.30	44.70	530.70	1,273.68
MIRI	10.90	5.60	73.10	186.41	536.00	288.60	3,352.10	8,045.04
Limbang	-	-	-	-	130.10	52.50	582.80	1,398.72
Lawas	0.70	0.50	6.30	16.07	90.40	56.50	676.40	1,623.36
LIMBANG	0.70	0.50	6.30	16.07	220.50	109.00	1,259.20	3,022.08
Sarikei	16.50	11.30	81.00	206.55	65.00	24.30	128.00	307.20
Maradong	0.40	0.10	0.70	1.79	36.40	17.60	70.50	169.20
Julau	2.20	0.50	3.70	9.44	110.40	55.60	203.30	487.92
Pakan	1.00	-	-	-	45.20	8.70	64.70	155.28
SARIKEI	20.10	11.90	85.40	217.77	257.00	106.20	466.50	1,119.60

**JADUAL 2 - 15 : KELUASAN, PENGELUARAN DAN NILAI PENGELUARAN TANAMAN BUAH-BUAHAN UTAMA
MENGIKUT DAERAH, SARAWAK, 2020**

Table 2 - 15 : Hectareage, Production and Value of Production of Major Fruit Crops by District, Sarawak, 2020

DAERAH <i>District</i>	JAMBU BATU <i>Guava</i>				LANGSAT <i>(Langsat)</i>			
	Keluasan <i>Hectareage</i> (Ha)	Luas Berhasil <i>Harvested Area</i> (Ha)	Pengeluaran <i>Production</i> (Mt)	Nilai Pengeluaran <i>Value of Production</i> (RM'000)	Keluasan <i>Hectareage</i> (Ha)	Luas Berhasil <i>Harvested Area</i> (Ha)	Pengeluaran <i>Production</i> (Mt)	Nilai Pengeluaran <i>Value of Production</i> (RM'000)
Kapit	-	-	-	-	64.20	13.10	65.50	157.20
Song	0.50	0.50	1.50	3.83	86.40	55.70	257.80	618.72
Belaga	13.00	9.80	136.90	349.10	53.70	29.00	284.30	682.32
Bukit Mabong	-	-	-	-	43.90	3.00	5.60	13.44
KAPIT	13.50	10.30	138.40	352.92	248.20	100.80	613.20	1,471.68
Samarahan	6.60	6.60	66.00	168.30	0.50	0.40	2.50	6.00
Simunjan	0.90	0.20	3.00	7.65	98.70	55.90	162.90	390.96
Asajaya	5.60	5.00	22.10	56.36	1.30	1.20	6.10	14.64
SAMARAHAN	13.10	11.80	91.10	232.31	100.50	57.50	171.50	411.60
Bintulu	1.10	0.60	6.00	15.30	15.10	10.20	74.30	178.32
Tatau	-	-	-	-	19.30	0.30	3.00	7.20
Sebauh	-	-	-	-	11.30	6.50	69.00	165.60
BINTULU	1.10	0.60	6.00	15.30	45.70	17.00	146.30	351.12
Mukah	-	-	-	-	1.80	1.10	12.70	30.48
Dalat	1.30	0.20	0.20	0.51	4.30	0.70	4.10	9.84
Daro	0.70	-	-	-	0.20	-	-	-
Matu	2.50	0.50	4.20	10.71	3.40	-	-	-
Tanjung Manis	-	-	-	-	0.10	-	-	-
MUKAH	4.50	0.70	4.40	11.22	9.80	1.80	16.80	40.32
Betong	0.20	-	-	-	65.50	54.40	642.20	1,541.28
Saratok	0.20	0.20	0.30	0.77	13.70	2.20	0.50	1.20
Pusa	1.90	0.90	6.30	16.07	0.20	0.10	0.10	0.24
Kabong	-	-	-	-	18.00	14.90	149.80	359.52
BETONG	2.30	1.10	6.60	16.83	97.40	71.60	792.60	1,902.24
Serian	76.90	34.20	293.50	748.43	233.40	122.90	706.40	1,695.36
Tebedu	1.00	0.50	0.40	1.02	3.40	2.60	5.50	13.20
Siburan	8.00	6.60	58.00	147.90	208.60	116.60	951.20	2,282.88
SERIAN	85.90	41.30	351.90	897.35	445.40	242.10	1,663.10	3,991.44
Jumlah Total	229.20	149.50	1,440.50	3,673.28	2,731.10	1,403.90	11,289.20	27,094.08

**JADUAL 2 - 15 : KELUASAN, PENGELUARAN DAN NILAI PENGELUARAN TANAMAN BUAH-BUAHAN UTAMA
MENGIKUT DAERAH, SARAWAK, 2020**

Table 2 - 15 : Hectareage, Production and Value of Production of Major Fruit Crops by District, Sarawak, 2020

DAERAH <i>District</i>	LIMAU BESAR <i>Pomelo</i>				LIMAU MANIS <i>Sweet Orange</i>			
	Keluasan <i>Hectareage</i> (Ha)	Luas Berhasil <i>Harvested Area</i> (Ha)	Pengeluaran <i>Production</i> (Mt)	Nilai Pengeluaran <i>Value of Production</i> (RM'000)	Keluasan <i>Hectareage</i> (Ha)	Luas Berhasil <i>Harvested Area</i> (Ha)	Pengeluaran <i>Production</i> (Mt)	Nilai Pengeluaran <i>Value of Production</i> (RM'000)
Kuching	30.70	23.10	100.80	252.00	54.10	37.80	241.50	627.90
Bau	9.20	3.90	13.50	33.75	1.90	1.00	11.00	28.60
Lundu	1.10	0.60	3.90	9.75	3.90	-	-	-
KUCHING	41.00	27.60	118.20	295.50	59.90	38.80	252.50	656.50
Sri Aman	1.60	0.60	1.60	4.00	46.40	11.40	123.80	321.88
Lubok Antu	-	-	-	-	14.30	0.50	3.50	9.10
Pantu	0.50	0.30	2.00	5.00	14.50	2.40	11.60	30.16
SRI AMAN	2.10	0.90	3.60	9.00	75.20	14.30	138.90	361.14
Sibu	51.90	41.90	373.00	932.50	135.80	107.60	1,012.10	2,631.46
Kanowit	13.50	7.30	47.50	118.75	37.70	22.70	125.40	326.04
Selangau	11.50	2.50	12.50	31.25	7.00	2.50	20.00	52.00
SIBU	76.90	51.70	433.00	1,082.50	180.50	132.80	1,157.50	3,009.50
Miri	0.90	0.70	4.60	11.50	7.80	3.80	46.60	121.16
Marudi	-	-	-	-	29.50	21.50	267.50	695.50
Subis	4.50	2.10	13.70	34.25	52.30	24.80	247.70	644.02
Beluru	0.30	0.30	2.00	5.00	32.20	16.20	72.50	188.50
Telang Usan	1.00	0.20	1.20	3.00	17.00	4.80	60.30	156.78
MIRI	6.70	3.30	21.50	53.75	138.80	71.10	694.60	1,805.96
Limbang	1.60	0.50	2.60	6.50	78.50	16.60	192.90	501.54
Lawas	6.30	4.90	24.60	61.50	94.00	49.80	515.60	1,340.56
LIMBANG	7.90	5.40	27.20	68.00	172.50	66.40	708.50	1,842.10
Sarikei	26.70	19.60	119.10	297.75	73.00	55.80	517.10	1,344.46
Maradong	65.30	48.00	247.60	619.00	225.30	138.60	1,377.70	3,582.02
Julau	1.30	0.50	1.70	4.25	1.30	0.30	0.90	2.34
Pakan	-	-	-	-	4.00	3.00	9.00	23.40
SARIKEI	93.30	68.10	368.40	921.00	303.60	197.70	1,904.70	4,952.22

**JADUAL 2 - 15 : KELUASAN, PENGELUARAN DAN NILAI PENGELUARAN TANAMAN BUAH-BUAHAN UTAMA
MENGIKUT DAERAH, SARAWAK, 2020**

Table 2 - 15 : Hectareage, Production and Value of Production of Major Fruit Crops by District, Sarawak, 2020

DAERAH <i>District</i>	LIMAU BESAR <i>Pomelo</i>				LIMAU MANIS <i>Sweet Orange</i>			
	Keluasan <i>Hectareage</i> (Ha)	Luas Berhasil <i>Harvested Area</i> (Ha)	Pengeluaran <i>Production</i> (Mt)	Nilai Pengeluaran <i>Value of Production</i> (RM'000)	Keluasan <i>Hectareage</i> (Ha)	Luas Berhasil <i>Harvested Area</i> (Ha)	Pengeluaran <i>Production</i> (Mt)	Nilai Pengeluaran <i>Value of Production</i> (RM'000)
Kapit	1.00	0.50	1.00	2.50	29.30	15.90	77.00	200.20
Song	-	-	-	-	4.00	3.00	15.00	39.00
Belaga	-	-	-	-	19.90	7.30	88.40	229.84
Bukit Mabong	0.50	-	-	-	8.00	2.50	8.00	20.80
KAPIT	1.50	0.50	1.00	2.50	61.20	28.70	188.40	489.84
Samarahan	1.00	1.00	6.50	16.25	3.00	-	-	-
Simunjan	-	-	-	-	57.50	16.00	33.30	86.58
Asajaya	2.10	1.30	6.80	17.00	51.00	21.50	281.30	731.38
SAMARAHAN	3.10	2.30	13.30	33.25	111.50	37.50	314.60	817.96
Bintulu	7.40	5.20	21.70	54.25	29.80	18.70	146.70	381.42
Tatau	-	-	-	-	22.50	4.50	34.30	89.18
Sebauh	1.20	1.00	4.90	12.25	57.80	15.00	158.30	411.58
BINTULU	8.60	6.20	26.60	66.50	110.10	38.20	339.30	882.18
Mukah	-	-	-	-	47.50	14.40	110.00	286.00
Dalat	1.60	0.50	0.20	0.50	10.60	1.30	13.00	33.80
Daro	2.00	-	-	-	50.50	26.20	188.90	491.14
Matu	3.70	1.60	3.40	8.50	26.70	10.20	25.50	66.30
Tanjung Manis	-	-	-	-	-	-	-	-
MUKAH	7.30	2.10	3.60	9.00	135.30	52.10	337.40	877.24
Betong	0.50	0.50	4.50	11.25	14.80	12.80	113.60	295.36
Saratok	-	-	-	-	9.50	-	-	-
Pusa	0.20	0.20	0.90	2.25	19.10	17.30	233.80	607.88
Kabong	-	-	-	-	47.50	41.00	199.00	517.40
BETONG	0.70	0.70	5.40	13.50	90.90	71.10	546.40	1,420.64
Serian	1.60	1.10	7.20	18.00	111.00	27.80	138.20	359.32
Tebedu	-	-	-	-	0.10	-	-	-
Siburan	1.70	1.70	11.10	27.47	23.90	23.20	227.70	592.02
SERIAN	3.30	2.80	18.30	45.47	135.00	51.00	365.90	951.34
Jumlah Total	252.40	171.60	1,040.10	2,599.97	1,574.50	799.70	6,948.70	18,066.62

**JADUAL 2 - 15 : KELUASAN, PENGELUARAN DAN NILAI PENGELUARAN TANAMAN BUAH-BUAHAN UTAMA
MENGIKUT DAERAH, SARAWAK, 2020**

Table 2 - 15 : Hectareage, Production and Value of Production of Major Fruit Crops by District, Sarawak, 2020

DAERAH <i>District</i>	MANGGA <i>Mango</i>				MANGGIS <i>Mangosteen</i>			
	Keluasan <i>Hectareage</i> (Ha)	Luas Berhasil <i>Harvested Area</i> (Ha)	Pengeluaran <i>Production</i> (Mt)	Nilai Pengeluaran <i>Value of Production</i> (RM'000)	Keluasan <i>Hectareage</i> (Ha)	Luas Berhasil <i>Harvested Area</i> (Ha)	Pengeluaran <i>Production</i> (Mt)	Nilai Pengeluaran <i>Value of Production</i> (RM'000)
Kuching	194.00	107.70	432.10	3,165.13	51.20	37.70	149.40	560.25
Bau	24.50	10.00	36.40	266.63	25.50	11.40	60.80	228.00
Lundu	29.70	19.20	67.90	497.37	2.10	1.10	6.10	22.88
KUCHING	248.20	136.90	536.40	3,929.13	78.80	50.20	216.30	811.13
Sri Aman	16.70	2.70	10.80	79.11	1.30	0.10	0.60	2.25
Lubok Antu	4.00	2.60	9.60	70.32	1.10	-	-	-
Pantu	2.00	-	-	-	2.90	2.50	9.20	34.50
SRI AMAN	22.70	5.30	20.40	149.43	5.30	2.60	9.80	36.75
Sibu	4.00	3.10	8.60	63.00	0.50	0.40	1.20	4.50
Kanowit	14.40	6.60	17.70	129.65	9.00	2.30	11.60	43.50
Selangau	2.00	-	-	-	0.10	0.10	0.10	0.38
SIBU	20.40	9.70	26.30	192.65	9.60	2.80	12.90	48.38
Miri	5.60	3.60	14.40	105.48	-	-	-	-
Marudi	73.10	47.60	190.40	1,394.68	-	-	-	-
Subis	21.30	11.10	44.40	325.23	2.00	0.50	2.80	10.50
Beluru	0.20	-	-	-	-	-	-	-
Telang Usan	22.80	5.40	20.10	147.23	-	-	-	-
MIRI	123.00	67.70	269.30	1,972.62	2.00	0.50	2.80	10.50
Limbang	56.60	12.70	49.70	364.05	27.10	1.40	7.60	28.50
Lawas	45.20	11.90	47.60	348.67	-	-	-	-
LIMBANG	101.80	24.60	97.30	712.72	27.10	1.40	7.60	28.50
Sarikei	38.30	24.60	86.30	632.15	0.80	0.80	1.80	6.75
Maradong	6.70	3.40	13.30	97.42	0.80	0.70	1.60	6.00
Julau	9.50	5.10	15.40	112.81	15.60	5.50	21.90	82.13
Pakan	7.50	2.20	7.40	54.21	3.50	0.80	4.10	15.38
SARIKEI	62.00	35.30	122.40	896.58	20.70	7.80	29.40	110.25

**JADUAL 2 - 15 : KELUASAN, PENGELUARAN DAN NILAI PENGELUARAN TANAMAN BUAH-BUAHAN UTAMA
MENGIKUT DAERAH, SARAWAK, 2020**

Table 2 - 15 : Hectareage, Production and Value of Production of Major Fruit Crops by District, Sarawak, 2020

DAERAH <i>District</i>	MANGGA <i>Mango</i>				MANGGIS <i>Mangosteen</i>			
	Keluasan <i>Hectareage</i> (Ha)	Luas Berhasil <i>Harvested Area</i> (Ha)	Pengeluaran <i>Production</i> (Mt)	Nilai Pengeluaran <i>Value of Production</i> (RM'000)	Keluasan <i>Hectareage</i> (Ha)	Luas Berhasil <i>Harvested Area</i> (Ha)	Pengeluaran <i>Production</i> (Mt)	Nilai Pengeluaran <i>Value of Production</i> (RM'000)
Kapit	1.50	0.30	0.30	2.20	-	-	-	-
Song	2.80	2.80	8.40	61.53	4.50	4.10	4.80	18.00
Belaga	26.40	14.60	58.30	427.05	-	-	-	-
Bukit Mabong	4.90	0.40	1.10	8.06	3.50	-	-	-
KAPIT	35.60	18.10	68.10	498.83	8.00	4.10	4.80	18.00
Samarahan	6.20	5.80	23.20	169.94	0.60	0.50	2.00	7.50
Simunjan	73.60	9.90	36.20	265.17	23.10	3.80	20.80	78.00
Asajaya	15.90	9.70	17.10	125.26	0.40	-	-	-
SAMARAHAN	95.70	25.40	76.50	560.36	24.10	4.30	22.80	85.50
Bintulu	23.20	15.10	53.20	389.69	2.90	1.10	3.90	14.63
Tatau	22.40	-	-	-	-	-	-	-
Sebauh	9.00	5.90	17.60	128.92	-	-	-	-
BINTULU	54.60	21.00	70.80	518.61	2.90	1.10	3.90	14.63
Mukah	23.80	12.30	49.50	362.59	0.10	0.10	0.10	0.38
Dalat	10.00	3.70	10.30	75.45	0.50	-	-	-
Daro	32.80	16.50	47.80	350.14	-	-	-	-
Matu	26.20	9.90	13.50	98.89	1.50	-	-	-
Tanjung Manis	-	-	-	-	-	-	-	-
MUKAH	92.80	42.40	121.10	887.06	2.10	0.10	0.10	0.38
Betong	14.80	12.70	50.10	366.98	0.20	0.10	0.60	2.25
Saratok	0.20	-	-	-	-	-	-	-
Pusa	35.40	17.60	198.50	1,454.01	-	-	-	-
Kabong	5.50	5.50	15.50	113.54	-	-	-	-
BETONG	55.90	35.80	264.10	1,934.53	0.20	0.10	0.60	2.25
Serian	121.20	51.30	75.30	551.57	38.60	8.00	22.10	82.88
Tebedu	1.10	0.60	0.40	2.93	4.40	3.00	6.00	22.50
Siburan	38.80	31.30	123.70	906.10	32.90	26.40	95.70	358.88
SERIAN	161.10	83.20	199.40	1,460.61	75.90	37.40	123.80	464.25
Jumlah Total	1,073.80	505.40	1,872.10	13,713.13	256.70	112.40	434.80	1,630.50

**JADUAL 2 - 15 : KELUASAN, PENGELUARAN DAN NILAI PENGELUARAN TANAMAN BUAH-BUAHAN UTAMA
MENGIKUT DAERAH, SARAWAK, 2020**

Table 2 - 15 : Hectareage, Production and Value of Production of Major Fruit Crops by District, Sarawak, 2020

DAERAH <i>District</i>	MATA NAGA/PITAYA <i>Dragon Fruit</i>				NANAS <i>Pineapple</i>			
	Keluasan <i>Hectareage</i> (Ha)	Luas Berhasil <i>Harvested Area</i> (Ha)	Pengeluaran <i>Production</i> (Mt)	Nilai Pengeluaran <i>Value of Production</i> (RM'000)	Keluasan <i>Hectareage</i> (Ha)	Luas Berhasil <i>Harvested Area</i> (Ha)	Pengeluaran <i>Production</i> (Mt)	Nilai Pengeluaran <i>Value of Production</i> (RM'000)
Kuching	-	-	-	-	76.00	44.30	559.50	986.12
Bau	-	-	-	-	121.85	35.92	959.68	1,691.43
Lundu	-	-	-	-	17.30	7.40	130.20	229.48
KUCHING	-	-	-	-	215.15	87.62	1,649.38	2,907.03
Sri Aman				-	6.63	3.22	84.56	149.03
Lubok Antu				-	2.00	0.90	9.00	15.86
Pantu				-	1.10	0.20	5.00	8.81
SRI AMAN	-	-	-	-	9.73	4.32	98.56	173.70
Sibu				-	7.40	-	-	-
Kanowit				-	46.56	21.82	666.39	1,174.51
Selangau				-	18.00	3.00	40.00	70.50
SIBU	-	-	-	-	71.96	24.82	706.39	1,245.01
Miri				-	1.10	1.10	27.50	48.47
Marudi				-	3.70	3.10	76.10	134.13
Subis				-	86.12	40.28	1,563.53	2,755.72
Beluru				-	1.00	-	-	-
Telang Usan				-	176.70	136.90	4,289.00	7,559.36
MIRI	-	-	-	-	268.62	181.38	5,956.13	10,497.67
Limbang				-	22.30	18.40	453.70	799.65
Lawas				-	29.20	17.90	387.20	682.44
LIMBANG	-	-	-	-	51.50	36.30	840.90	1,482.09
Sarikei				-	5.50	4.30	100.40	176.96
Maradong				-	292.51	196.02	5,475.01	9,649.71
Julau				-	4.00	3.00	15.00	26.44
Pakan				-	-	-	-	-
SARIKEI	-	-	-	-	302.01	203.32	5,590.41	9,853.10

**JADUAL 2 - 15 : KELUASAN, PENGELUARAN DAN NILAI PENGELUARAN TANAMAN BUAH-BUAHAN UTAMA
MENGIKUT DAERAH, SARAWAK, 2020**

Table 2 - 15 : Hectareage, Production and Value of Production of Major Fruit Crops by District, Sarawak, 2020

DAERAH <i>District</i>	MATA NAGA/PITAYA <i>Dragon Fruit</i>				NANAS <i>Pineapple</i>			
	Keluasan <i>Hectareage</i> (Ha)	Luas Berhasil <i>Harvested Area</i> (Ha)	Pengeluaran <i>Production</i> (Mt)	Nilai Pengeluaran <i>Value of Production</i> (RM'000)	Keluasan <i>Hectareage</i> (Ha)	Luas Berhasil <i>Harvested Area</i> (Ha)	Pengeluaran <i>Production</i> (Mt)	Nilai Pengeluaran <i>Value of Production</i> (RM'000)
Kapit				-	13.50	8.80	157.80	278.12
Song				-	8.80	8.20	188.00	331.35
Belaga				-	15.20	14.60	243.30	428.82
Bukit Mabong				-	16.70	8.80	129.90	228.95
KAPIT	-	-	-	-	54.20	40.40	719.00	1,267.24
Samarahan				-	556.46	495.06	13,784.64	24,295.43
Simunjan				-	82.20	24.70	339.40	598.19
Asajaya				-	54.60	44.50	1,000.20	1,762.85
SAMARAHAN	-	-	-	-	693.26	564.26	15,124.24	26,656.47
Bintulu				-	76.24	55.18	1,377.09	2,427.12
Tatau				-	3.20	2.10	14.70	25.91
Sebauh				-	14.00	6.60	156.50	275.83
BINTULU	-	-	-	-	93.44	63.88	1,548.29	2,728.86
Mukah				-	18.70	5.30	94.30	166.20
Dalat				-	173.38	110.65	2,602.01	4,586.05
Daro				-	57.10	47.70	976.40	1,720.91
Matu				-	43.50	24.00	188.30	331.88
Tanjung Manis				-	23.90	11.90	54.60	96.23
MUKAH	-	-	-	-	316.58	199.55	3,915.61	6,901.27
Betong				-	5.90	5.50	137.50	242.34
Saratok				-	8.00	4.00	10.00	17.63
Pusa				-	295.13	96.93	9,362.10	16,500.71
Kabong				-	17.00	7.00	130.00	229.13
BETONG	-	-	-	-	326.03	113.43	9,639.60	16,989.80
Serian				-	94.40	40.20	1,294.30	2,281.20
Tebedu				-	18.73	17.99	424.82	748.74
Siburan				-	5.90	5.10	79.20	139.59
SERIAN	-	-	-	-	119.03	63.29	1,798.32	3,169.54
Jumlah Total	-	-	-	-	2,521.51	1,582.57	47,586.82	83,871.78

**JADUAL 2 - 15 : KELUASAN, PENGELUARAN DAN NILAI PENGELUARAN TANAMAN BUAH-BUAHAN UTAMA
MENGIKUT DAERAH, SARAWAK, 2020**

Table 2 - 15 : Hectareage, Production and Value of Production of Major Fruit Crops by District, Sarawak, 2020

DAERAH <i>District</i>	NANGKA <i>Jackfruit</i>				PISANG <i>Banana</i>			
	Keluasan <i>Hectareage</i> (Ha)	Luas Berhasil <i>Harvested Area</i> (Ha)	Pengeluaran <i>Production</i> (Mt)	Nilai Pengeluaran <i>Value of Production</i> (RM'000)	Keluasan <i>Hectareage</i> (Ha)	Luas Berhasil <i>Harvested Area</i> (Ha)	Pengeluaran <i>Production</i> (Mt)	Nilai Pengeluaran <i>Value of Production</i> (RM'000)
Kuching	43.20	37.30	217.40	409.44	214.30	181.30	1,530.60	2,678.55
Bau	16.30	6.90	46.40	87.39	91.40	23.60	866.40	1,516.20
Lundu	7.90	4.90	31.40	59.14	38.30	17.90	167.30	292.78
KUCHING	67.40	49.10	295.20	555.96	344.00	222.80	2,564.30	4,487.53
Sri Aman	2.80	0.50	1.60	3.01	2.10	0.80	3.40	5.95
Lubok Antu	3.30	0.50	3.90	7.35	1.00	0.50	5.00	8.75
Pantu	7.20	5.60	40.60	76.46	-	-	-	-
SRI AMAN	13.30	6.60	46.10	86.82	3.10	1.30	8.40	14.70
Sibu	0.60	0.60	4.80	9.04	79.00	68.30	675.10	1,181.43
Kanowit	5.60	3.40	24.50	46.14	89.60	54.40	383.80	671.65
Selangau	-	-	-	-	23.70	16.60	124.20	217.35
SIBU	6.20	4.00	29.30	55.18	192.30	139.30	1,183.10	2,070.43
Miri	6.40	2.40	19.20	36.16	11.50	5.70	29.50	51.63
Marudi	61.30	42.50	339.40	639.20	41.20	23.00	228.00	399.00
Subis	22.60	10.20	81.60	153.68	239.30	201.60	1,751.10	3,064.43
Beluru	0.80	-	-	-	44.20	14.80	78.00	136.50
Telang Usan	24.00	16.40	128.20	241.44	54.10	16.80	182.10	318.68
MIRI	115.10	71.50	568.40	1,070.49	390.30	261.90	2,268.70	3,970.23
Limbang	28.10	4.50	36.00	67.80	152.40	104.20	1,021.10	1,786.93
Lawas	6.40	0.30	2.40	4.52	69.70	45.90	457.20	800.10
LIMBANG	34.50	4.80	38.40	72.32	222.10	150.10	1,478.30	2,587.03
Sarikei	5.20	3.60	12.40	23.35	116.80	88.20	792.30	1,386.53
Maradong	3.00	2.00	12.00	22.60	92.10	81.80	786.50	1,376.38
Julau	3.00	0.40	1.60	3.01	14.30	9.60	47.40	82.95
Pakan	1.50	-	-	-	3.00	0.50	1.00	1.75
SARIKEI	12.70	6.00	26.00	48.97	226.20	180.10	1,627.20	2,847.60

**JADUAL 2 - 15 : KELUASAN, PENGELUARAN DAN NILAI PENGELUARAN TANAMAN BUAH-BUAHAN UTAMA
MENGIKUT DAERAH, SARAWAK, 2020**

Table 2 - 15 : Hectareage, Production and Value of Production of Major Fruit Crops by District, Sarawak, 2020

DAERAH <i>District</i>	NANGKA <i>Jackfruit</i>				PISANG <i>Banana</i>			
	Keluasan <i>Hectareage</i> (Ha)	Luas Berhasil <i>Harvested Area</i> (Ha)	Pengeluaran <i>Production</i> (Mt)	Nilai Pengeluaran <i>Value of Production</i> (RM'000)	Keluasan <i>Hectareage</i> (Ha)	Luas Berhasil <i>Harvested Area</i> (Ha)	Pengeluaran <i>Production</i> (Mt)	Nilai Pengeluaran <i>Value of Production</i> (RM'000)
Kapit	3.00	0.80	6.40	12.05	2.50	1.50	13.10	22.93
Song	0.90	0.90	7.20	13.56	10.00	8.40	60.80	106.40
Belaga	33.20	20.70	165.60	311.88	65.70	51.10	511.30	894.78
Bukit Mabong	4.60	2.70	21.60	40.68	21.80	10.40	84.70	148.23
KAPIT	41.70	25.10	200.80	378.17	100.00	71.40	669.90	1,172.33
Samarahan	2.50	2.00	10.00	18.83	125.90	88.30	883.00	1,545.25
Simunjan	19.40	3.30	25.20	47.46	131.80	101.50	819.70	1,434.48
Asajaya	26.30	5.70	42.60	80.23	425.00	355.10	7,804.10	13,657.18
SAMARAHAN	48.20	11.00	77.80	146.52	682.70	544.90	9,506.80	16,636.90
Bintulu	17.40	12.00	93.00	175.15	15.20	7.60	64.10	112.18
Tatau	-	-	-	-	31.90	1.60	7.60	13.30
Sebauh	11.80	2.80	12.50	23.54	23.90	13.20	124.80	218.40
BINTULU	29.20	14.80	105.50	198.69	71.00	22.40	196.50	343.88
Mukah	-	-	-	-	141.10	92.40	896.90	1,569.58
Dalat	0.80	0.10	1.00	1.88	27.70	8.20	52.40	91.70
Daro	5.20	1.50	7.20	13.56	54.20	37.40	272.30	476.53
Matu	15.40	3.50	22.40	42.19	79.50	24.60	165.70	289.98
Tanjung Manis	0.30	0.30	0.80	1.51	190.90	51.60	198.10	346.68
MUKAH	21.70	5.40	31.40	59.14	493.40	214.20	1,585.40	2,774.45
Betong	-	-	-	-	113.00	111.00	1,110.00	1,942.50
Saratok	0.20	-	-	-	15.50	0.30	0.10	0.18
Pusa	2.80	2.00	14.40	27.12	44.80	36.50	831.60	1,455.30
Kabong	18.50	4.50	19.50	36.73	53.00	53.00	313.00	547.75
BETONG	21.50	6.50	33.90	63.85	226.30	200.80	2,254.70	3,945.73
Serian	26.90	11.50	73.60	138.61	128.50	61.40	454.90	796.08
Tebedu	5.20	4.00	17.70	33.34	3.00	2.60	2.70	4.73
Siburan	17.80	13.50	99.00	186.45	204.60	56.60	498.60	872.55
SERIAN	49.90	29.00	190.30	358.40	336.10	120.60	956.20	1,673.35
Jumlah Total	461.40	233.80	1,643.10	3,094.51	3,287.50	2,129.80	24,299.50	42,524.13

**JADUAL 2 - 15 : KELUASAN, PENGELUARAN DAN NILAI PENGELUARAN TANAMAN BUAH-BUAHAN UTAMA
MENGIKUT DAERAH, SARAWAK, 2020**

Table 2 - 15 : Hectareage, Production and Value of Production of Major Fruit Crops by District, Sarawak, 2020

DAERAH District	RAMBUTAN (Rambutan)				TEMBIKAI Water Melon			
	Keluasan Hectareage (Ha)	Luas Berhasil Harvested Area (Ha)	Pengeluaran Production (Mt)	Nilai Pengeluaran Value of Production (RM'000)	Keluasan Hectareage (Ha)	Luas Berhasil Harvested Area (Ha)	Pengeluaran Production (Mt)	Nilai Pengeluaran Value of Production (RM'000)
Kuching	280.80	249.20	1,097.00	2,742.50	124.60	123.20	2,180.20	2,997.78
Bau	209.00	45.60	228.00	570.00	-	-	-	-
Lundu	107.70	79.90	288.70	721.75	294.90	213.40	3,822.00	5,255.25
KUCHING	597.50	374.70	1,613.70	4,034.25	419.50	336.60	6,002.20	8,253.03
Sri Aman	171.50	49.80	179.90	449.75	-	-	-	-
Lubok Antu	3.70	2.90	13.10	32.75	1.00	0.10	1.50	2.06
Pantu	133.80	59.50	215.80	539.50	0.80	0.40	6.00	8.25
SRI AMAN	309.00	112.20	408.80	1,022.00	1.80	0.50	7.50	10.31
Sibu	109.30	83.30	558.50	1,396.25	-	-	-	-
Kanowit	242.20	92.20	363.70	909.25	2.00	2.00	20.00	27.50
Selangau	99.20	28.00	40.40	101.00	-	-	-	-
SIBU	450.70	203.50	962.60	2,406.50	2.00	2.00	20.00	27.50
Miri	22.80	10.80	35.10	87.75	11.50	-	-	-
Marudi	243.80	187.00	824.20	2,060.50	2.00	1.40	25.20	34.65
Subis	236.80	108.00	480.10	1,200.25	45.70	13.70	216.60	297.83
Beluru	39.70	6.20	16.40	41.00	0.60	-	-	-
Telang Usan	269.20	158.60	713.60	1,784.00	-	-	-	-
MIRI	812.30	470.60	2,069.40	5,173.50	59.80	15.10	241.80	332.48
Limbang	195.70	79.70	351.00	877.50	-	-	-	-
Lawas	57.60	30.60	137.60	344.00	3.00	1.50	27.00	37.13
LIMBANG	253.30	110.30	488.60	1,221.50	3.00	1.50	27.00	37.13
Sarikei	85.50	59.40	228.40	571.00	37.50	31.00	546.50	751.44
Maradong	123.40	76.80	246.80	617.00	-	-	-	-
Julau	201.20	85.40	254.00	635.00	-	-	-	-
Pakan	63.50	17.50	51.40	128.50	1.00	1.00	10.00	13.75
SARIKEI	473.60	239.10	780.60	1,951.50	38.50	32.00	556.50	765.19

**JADUAL 2 - 15 : KELUASAN, PENGELUARAN DAN NILAI PENGELUARAN TANAMAN BUAH-BUAHAN UTAMA
MENGIKUT DAERAH, SARAWAK, 2020**

Table 2 - 15 : Hectareage, Production and Value of Production of Major Fruit Crops by District, Sarawak, 2020

DAERAH <i>District</i>	RAMBUTAN <i>(Rambutan)</i>				TEMBIKAI <i>Water Melon</i>			
	Keluasan <i>Hectareage</i> (Ha)	Luas Berhasil <i>Harvested Area</i> (Ha)	Pengeluaran <i>Production</i> (Mt)	Nilai Pengeluaran <i>Value of Production</i> (RM'000)	Keluasan <i>Hectareage</i> (Ha)	Luas Berhasil <i>Harvested Area</i> (Ha)	Pengeluaran <i>Production</i> (Mt)	Nilai Pengeluaran <i>Value of Production</i> (RM'000)
Kapit	262.40	13.10	18.70	46.75	9.00	7.00	83.30	114.54
Song	141.50	92.90	431.70	1,079.25	3.00	1.00	15.00	20.63
Belaga	180.70	106.70	478.20	1,195.50	4.00	2.50	33.00	45.38
Bukit Mabong	209.70	50.70	120.50	301.25	8.90	5.90	63.40	87.18
KAPIT	794.30	263.40	1,049.10	2,622.75	24.90	16.40	194.70	267.71
Samarahan	67.10	61.10	275.00	687.50	18.60	18.40	276.00	379.50
Simunjan	175.20	102.80	303.40	758.50	71.20	48.50	869.00	1,194.88
Asajaya	62.30	34.00	118.20	295.50	134.70	113.20	1,740.80	2,393.60
SAMARAHAN	304.60	197.90	696.60	1,741.50	224.50	180.10	2,885.80	3,967.98
Bintulu	54.80	41.10	148.00	370.00	1.00	0.70	10.80	14.85
Tatau	136.80	0.80	3.80	9.50	-	-	-	-
Sebauh	84.40	37.90	158.10	395.25	1.00	0.60	9.60	13.20
BINTULU	276.00	79.80	309.90	774.75	2.00	1.30	20.40	28.05
Mukah	68.00	42.70	175.20	438.00	9.20	4.00	60.00	82.50
Dalat	97.50	40.60	190.80	477.00	6.00	1.10	16.40	22.55
Daro	76.60	42.80	137.50	343.75	6.00	4.80	33.90	46.61
Matu	118.10	26.40	112.60	281.50	18.00	5.20	56.60	77.83
Tanjung Manis	16.90	10.00	9.90	24.75	1.20	0.70	3.20	4.40
MUKAH	377.10	162.50	626.00	1,565.00	40.40	15.80	170.10	233.89
Betong	169.70	155.60	682.10	1,705.25	2.00	2.00	36.00	49.50
Saratok	49.50	15.90	10.80	27.00	-	-	-	-
Pusa	61.60	40.00	1,219.60	3,049.00	4.20	2.70	26.00	35.75
Kabong	88.00	80.60	351.10	877.75	45.00	45.00	704.00	968.00
BETONG	368.80	292.10	2,263.60	5,659.00	51.20	49.70	766.00	1,053.25
Serian	512.40	234.50	833.70	2,084.25	11.00	8.30	115.40	158.68
Tebedu	7.00	5.50	3.60	9.00	-	-	-	-
Siburan	97.40	90.10	406.90	1,007.08	2.00	2.00	30.00	41.25
SERIAN	616.80	330.10	1,244.20	3,100.33	13.00	10.30	145.40	199.93
Jumlah Total	5,634.00	2,836.20	12,513.10	31,272.58	880.60	661.30	11,037.40	15,176.43

**JADUAL 2 - 15 : KELUASAN, PENGELUARAN DAN NILAI PENGELUARAN TANAMAN BUAH-BUAHAN UTAMA
MENGIKUT DAERAH, SARAWAK, 2020**

Table 2 - 15 : Hectareage, Production and Value of Production of Major Fruit Crops by District, Sarawak, 2020

DAERAH <i>District</i>	JUMLAH <i>Total</i>			
	Keluasan <i>Hectareage</i> (Ha)	Luas Berhasil <i>Harvested Area</i> (Ha)	Pengeluaran <i>Production</i> (Mt)	Nilai Pengeluaran <i>Value of Production</i> (RM'000)
Kuching	2,724.70	2,258.30	16,611.60	148,876.00
Bau	1,477.65	645.72	5,968.48	62,762.03
Lundu	1,179.70	709.40	6,400.80	34,428.63
KUCHING	5,382.05	3,613.42	28,980.88	246,066.66
Sri Aman	368.43	134.12	881.36	7,165.20
Lubok Antu	116.30	51.10	335.20	5,182.94
Pantu	310.90	111.30	500.10	2,788.69
SRI AMAN	795.63	296.52	1,716.66	15,136.83
Sibu	660.50	454.30	3,266.30	14,295.98
Kanowit	1,573.16	692.12	3,493.09	22,718.08
Selangau	365.50	118.50	475.20	2,682.54
SIBU	2,599.16	1,264.92	7,234.59	39,696.59
Miri	135.10	59.20	453.90	2,994.46
Marudi	1,241.40	812.10	6,291.40	43,272.84
Subis	1,480.82	805.98	7,667.93	42,769.96
Beluru	249.90	63.50	507.00	5,307.66
Telang Usan	1,279.00	676.70	8,133.40	43,297.42
MIRI	4,386.22	2,417.48	23,053.63	137,642.33
Limbang	1,376.30	558.20	4,435.10	32,273.13
Lawas	797.30	464.30	4,049.30	31,180.87
LIMBANG	2,173.60	1,022.50	8,484.40	63,454.00
Sarikei	855.70	510.20	3,860.90	21,244.13
Maradong	1,009.21	661.82	8,626.91	21,584.94
Julau	719.40	344.60	1,278.10	10,573.22
Pakan	492.70	118.60	496.70	5,553.75
SARIKEI	3,077.01	1,635.22	14,262.61	58,956.04

JADUAL 2 - 15 : KELUASAN, PENGELUARAN DAN NILAI PENGELUARAN TANAMAN BUAH-BUAHAN UTAMA MENGIKUT DAERAH, SARAWAK, 2020

Table 2 - 15 : Hectareage, Production and Value of Production of Major Fruit Crops by District, Sarawak, 2020

DAERAH <i>District</i>	JUMLAH <i>Total</i>			
	Keluasan <i>Hectareage</i> (Ha)	Luas Berhasil <i>Harvested Area</i> (Ha)	Pengeluaran <i>Production</i> (Mt)	Nilai Pengeluaran <i>Value of Production</i> (RM'000)
Kapit	863.70	98.60	454.10	1,300.85
Song	807.80	616.50	3,788.70	52,105.75
Belaga	1,358.30	479.40	3,286.90	23,452.69
Bukit Mabong	549.50	130.90	546.60	2,574.97
KAPIT	3,579.30	1,325.40	8,076.30	79,434.25
Samarahan	853.46	733.76	15,726.54	31,609.41
Simunjan	1,294.10	711.50	3,863.10	23,649.30
Asajaya	841.10	633.40	11,334.60	22,529.53
SAMARAHAN	2,988.66	2,078.66	30,924.24	77,788.24
Bintulu	340.84	225.48	2,354.19	8,913.67
Tatau	461.10	13.70	71.70	281.83
Sebauh	453.11	199.21	1,554.31	7,516.43
BINTULU	1,255.05	438.39	3,980.20	16,711.94
Mukah	697.48	408.75	5,460.11	12,732.53
Dalat	226.00	77.30	375.60	6,400.42
Daro	264.50	144.40	739.40	3,626.98
Matu	367.70	98.90	493.50	2,168.76
Tanjung Manis	220.90	64.50	216.70	497.36
MUKAH	1,776.58	793.85	7,285.31	25,426.04
Betong	960.50	669.80	5,040.60	31,567.81
Saratok	155.70	37.60	27.10	132.52
Pusa	497.83	233.73	12,064.00	24,606.42
Kabong	429.20	330.10	2,321.20	8,930.50
BETONG	2,043.23	1,271.23	19,452.90	65,237.25
Serian	2,782.90	1,261.70	9,235.20	97,402.87
Tebedu	124.53	102.59	702.92	4,999.48
Siburan	1,450.90	499.00	3,420.10	9,500.27
SERIAN	4,358.33	1,863.29	13,358.22	111,902.62
Jumlah Total	34,414.82	18,020.88	166,809.93	937,452.80

JADUAL 2 - 15a : KELUASAN TANAMAN BUAH-BUAHAN LAIN MENGIKUT DAERAH, SARAWAK, 2020

Table 2 - 15a : Hectareage of Other Fruit Crops by District, Sarawak, 2020

DAERAH <i>District</i>	DABAI <i>(Dabai)</i>			KUINI <i>(Kuini)</i>		
	Keluasan <i>Hectareage</i> (Ha)	Luas <i>Harvested</i> (Ha)	Pengeluaran <i>Production</i> (Mt)	Keluasan <i>Hectareage</i> (Ha)	Luas <i>Harvested</i> (Ha)	Pengeluaran <i>Production</i> (Mt)
Kuching	11.30	3.90	19.50	77.10	54.60	180.80
Bau	4.60	1.20	4.10	0.50	0.20	0.60
Lundu	3.00	-	-	26.10	17.20	53.20
KUCHING	18.90	5.10	23.60	103.70	72.00	234.60
Sri Aman	2.40	0.70	3.90	3.50	2.50	9.90
Lubok Antu	2.00	0.60	0.40	0.20	-	-
Pantu	-	-	-	6.80	2.40	10.40
SRI AMAN	4.4	1.3	4.3	10.5	4.9	20.3
Sibu	15.60	13.60	58.50	22.90	21.90	83.70
Kanowit	249.90	90.00	516.30	7.10	3.70	12.80
Selangau	4.80	1.80	3.50	-	-	-
SIBU	270.30	105.40	578.30	30.00	25.60	96.50
Miri	7.30	3.10	10.40	5.30	3.10	11.30
Marudi	132.60	96.50	629.20	5.20	5.20	20.60
Subis	49.20	27.50	178.00	18.10	16.50	57.50
Beluru	16.10	2.50	3.30	1.40	0.50	1.70
Telang Usan	35.80	30.20	196.30	72.70	46.60	186.40
MIRI	241.00	159.80	1,017.20	102.70	71.90	277.50
Limbang	32.50	15.70	98.60	30.00	5.40	20.30
Lawas	25.00	12.70	83.50	5.80	3.30	12.60
LIMBANG	57.50	28.40	182.10	35.80	8.70	32.90
Sarikei	38.10	31.40	173.50	25.30	18.50	67.10
Maradong	29.00	19.10	20.00	4.80	2.30	4.30
Julau	56.80	41.30	146.20	5.30	3.70	7.60
Pakan	33.60	15.00	56.90	3.50	1.80	3.90
SARIKEI	157.5	106.8	396.6	38.9	26.3	82.9

JADUAL 2 - 15a : KELUASAN TANAMAN BUAH-BUAHAN LAIN MENGIKUT DAERAH, SARAWAK, 2020

Table 2 - 15a : Hectareage of Other Fruit Crops by District, Sarawak, 2020

DAERAH <i>District</i>	DABAI <i>(Dabai)</i>			KUINI <i>(Kuini)</i>		
	Keluasan <i>Hectareage</i> (Ha)	Luas <i>Harvested</i> (Ha)	Pengeluaran <i>Production</i> (Mt)	Keluasan <i>Hectareage</i> (Ha)	Luas <i>Harvested</i> (Ha)	Pengeluaran <i>Production</i> (Mt)
Kapit	273.6	179.4	1,006.1	3.3	1.5	6.0
Song	301.6	249.9	1,554.3	2.6	2.6	3.3
Belaga	50.7	34.8	226.2	23.8	16.8	67.0
Bukit Mabong	247.8	131.1	725.8	2.2	1.4	5.2
KAPIT	873.7	595.2	3,512.4	31.9	22.3	81.5
Samarahan	-	-	-	3.1	3.0	12.0
Simunjan	3.7	0.3	0.7	21.7	2.3	3.0
Asajaya	-	-	-	16.4	12.6	42.8
SAMARAHAN	3.7	0.3	0.7	41.2	17.9	57.8
Bintulu	2.2	1.4	4.0	9.9	6.8	21.8
Tatau	5.6	-	-	11.0	-	-
Sebauh	4.6	2.5	8.5	6.1	2.8	8.4
BINTULU	12.4	3.9	12.5	27.0	9.6	30.2
Mukah	0.5	0.5	1.2	31.3	24.6	97.5
Dalat	0.9	0.7	3.6	10.4	2.6	7.5
Daro	1.7	-	-	11.5	8.3	25.8
Matu	5.2	-	-	24.2	7.7	7.7
Tanjung Manis	0.1	-	-	2.7	0.9	0.4
MUKAH	8.4	1.2	4.8	80.1	44.1	138.9
Betong	62.4	51.4	326.5	8.5	7.2	28.8
Saratok	1.0	1.0	0.3	-	-	-
Pusa	0.5	0.3	0.4	2.1	1.3	2.4
Kabong	9.6	6.3	30.6	29.3	27.2	94.6
BETONG	73.5	59.0	357.8	39.9	35.7	125.8
Serian	83.3	55.1	32.1	49.5	26.4	45.7
Tebedu	-	-	-	3.2	2.4	7.2
Siburan	30.9	12.0	67.8	24.0	20.5	82.0
SERIAN	114.2	67.1	99.9	76.7	49.3	134.9
Jumlah <i>Total</i>	1,835.5	1,133.5	6,190.2	618.4	388.3	1,313.8

JADUAL 2 - 15a : KELUASAN TANAMAN BUAH-BUAHAN LAIN MENGIKUT DAERAH, SARAWAK, 2020

Table 2 - 15a : Hectareage of Other Fruit Crops by District, Sarawak, 2020

DAERAH <i>District</i>	JUMLAH <i>Total</i>		
	Keluasan <i>Hectareage</i> (Ha)	Luas <i>Harvested</i> (Ha)	Pengeluaran <i>Production</i> (Mt)
Kuching	88.4	58.5	200.3
Bau	5.1	1.4	4.7
Lundu	29.1	17.2	53.2
KUCHING	122.6	77.1	258.2
Sri Aman	5.9	3.2	13.8
Lubok Antu	2.2	0.6	0.4
Pantu	6.8	2.4	10.4
SRI AMAN	14.9	6.2	24.6
Sibu	38.5	35.5	142.2
Kanowit	257.0	93.7	529.1
Selangau	4.8	1.8	3.5
SIBU	300.3	131.0	674.8
Miri	12.6	6.2	21.7
Marudi	137.8	101.7	649.8
Subis	67.3	44.0	235.5
Beluru	17.5	3.0	5.0
Telang Usan	108.5	76.8	382.7
MIRI	343.7	231.7	1,294.7
Limbang	62.5	21.1	118.9
Lawas	30.8	16.0	96.1
LIMBANG	93.3	37.1	215.0
Sarikei	63.4	49.9	240.6
Maradong	33.8	21.4	24.3
Julau	62.1	45.0	153.8
Pakan	37.1	16.8	60.8
SARIKEI	196.4	133.1	479.5

JADUAL 2 - 15a : KELUASAN TANAMAN BUAH-BUAHAN LAIN MENGIKUT DAERAH, SARAWAK, 2020

Table 2 - 15a : Hectareage of Other Fruit Crops by District, Sarawak, 2020

DAERAH <i>District</i>	JUMLAH Total		
	Keluasan <i>Hectareage</i> (Ha)	Luas <i>Harvested</i> (Ha)	Pengeluaran <i>Production</i> (Mt)
Kapit	276.9	180.9	1,012.1
Song	304.2	252.5	1,557.6
Belaga	74.5	51.6	293.2
Bukit Mabong	250.0	132.5	731.0
KAPIT	905.6	617.5	3,593.9
Samarahan	3.1	3.0	12.0
Simunjan	25.4	2.6	3.7
Asajaya	16.4	12.6	42.8
SAMARAHAN	44.9	18.2	58.5
Bintulu	12.1	8.2	25.8
Tatau	16.6	-	-
Sebauh	10.7	5.3	16.9
BINTULU	39.4	13.5	42.7
Mukah	31.8	25.1	98.7
Dalat	11.3	3.3	11.1
Daro	13.2	8.3	25.8
Matu	29.4	7.7	7.7
Tanjung Manis	2.8	0.9	0.4
MUKAH	88.5	45.3	143.7
Betong	70.9	58.6	355.3
Saratok	1.0	1.0	0.3
Pusa	2.6	1.6	2.8
Kabong	38.9	33.5	125.2
BETONG	113.4	94.7	483.6
Serian	132.8	81.5	77.8
Tebedu	3.2	2.4	7.2
Siburan	54.9	32.5	149.8
SERIAN	190.9	116.4	234.8
Jumlah Total	2,453.9	1,521.8	7,504.0

WILAYAH PERSEKUTUAN LABUAN

FEDERAL TERRITORY OF LABUAN



**JADUAL 2 - 16 : KELUASAN, PENGELUARAN DAN NILAI PENGELUARAN TANAMAN BUAH-BUAHAN UTAMA,
WILAYAH PERSEKUTUAN LABUAN, 2020**

Table 2 - 16 : Hectareage, Production and Value of Production of Major Fruit Crops by District, WP Labuan, 2020

Daerah District	CEMPEDAK (Cempedak)				DURIAN (Durian)			
	Keluasan Hectareage (Ha)	Luas Harvested (Ha)	Pengeluaran Production (Mt)	Nilai Pengeluaran Value of Production (RM)	Keluasan Hectareage (Ha)	Luas Harvested (Ha)	Pengeluaran Production (Mt)	Nilai Pengeluaran Value of Production (RM)
W.P.Labuan	6.85	5.54	15.06	20.33	6.93	3.88	18.21	342.16
	LIMAU BESAR Pomelo				MANGGA Mango			
W.P.Labuan	0.44	0.18	1.07	2.68	10.72	8.72	31.67	231.99
	MATA NAGA/PITAYA Dragon Fruit				NANGKA Jackfruit			
W.P.Labuan	-	-	-	-	7.03	5.37	30.62	57.68
	PISANG Banana				RAMBUTAN (Rambutan)			
W.P.Labuan	30.23	20.83	207.50	363.13	9.35	6.24	52.92	132.29
	TEMBIKAI Water Melon				JUMLAH Total			

JADUAL 2 - 16a : KELUASAN TANAMAN BUAH-BUAHAN LAIN, WP LABUAN, 2020*Table 2 - 16a : Hectareage of Other Fruit Crops, WP Labuan, 2020*

DAERAH <i>District</i>	TARAP <i>(Tarap)</i>			JUMLAH <i>Total</i>		
	Keluasan <i>Hectareage</i> (Ha)	Luas <i>Harvested</i> (Ha)	Pengeluaran <i>Production</i> (Mt)	Keluasan <i>Hectareage</i> (Ha)	Luas Berhasil <i>Harvested Area</i> (Ha)	Pengeluaran <i>Production</i> (Mt)
W.P. Labuan	1.4	0.9	4.4	1.4	0.9	4.4

BAHAGIAN 3

Part 3

DATA SIRI MASA - TANAMAN BUAH-BUAHAN MALAYSIA, 2016 - 2020

*TIME SERIES DATA - FRUIT CROPS
MALAYSIA, 2016 - 2020*



JADUAL 3 - 1 : KELUASAN TANAMAN BUAH-BUAHAN UTAMA MENGIKUT JENIS, MALAYSIA, TAHUN 2016 - 2020

Table 3 - 1 : Hectareage of Major Fruit Crops by Type, Malaysia, 2016 - 2020

BELIMBING

Starfruit

NEGERI <i>State</i>	2016		2017		2018		2019		2020	
	Keluasan Hectareage (ha)	Pengeluaran Production (mt)	Keluasan Hectareage (ha)	Pengeluaran Production (mt)	Keluasan Hectareage (ha)	Pengeluaran Production (mt)	Keluasan Hectareage (ha)	Pengeluaran Production (mt)	Keluasan Hectareage (ha)	Pengeluaran Production (mt)
JOHOR	158.33	1,735.24	372.25	3,967.64	136.55	1,622.34	112.28	1,701.37	109.80	2,055.06
KEDAH	11.19	174.44	6.80	33.23	9.18	169.26	7.81	73.68	5.65	26.63
KELANTAN	1.01	3.88	0.20	9.60	0.40	11.12	0.96	3.78	1.40	3.40
MELAKA	22.97	217.11	16.00	129.08	15.72	121.97	5.50	25.51	14.58	109.62
NEGERI SEMBILAN	112.92	1,438.62	134.06	1,805.41	129.45	2,180.77	137.80	2,363.14	119.53	2,997.59
PAHANG	84.72	906.29	53.02	682.20	41.73	376.47	38.58	301.60	42.79	466.97
PERAK	17.88	475.16	19.42	687.42	19.41	655.18	24.21	825.16	18.91	541.58
PERLIS	1.49	34.00	1.50	34.60	1.50	30.00	3.41	76.50	1.29	41.05
PULAU PINANG	0.32	1.50	-	-	0.10	2.26	0.10	1.85	0.10	3.00
SELANGOR	292.14	2,499.26	58.53	456.37	45.83	412.49	67.56	1,378.35	133.00	1,734.26
TERENGGANU	2.10	39.36	1.30	15.17	1.73	14.10	0.70	12.90	0.70	3.80
SEM. MALAYSIA <i>Peninsular Malaysia</i>	705.07	7,524.85	663.08	7,820.72	401.60	5,595.95	398.91	6,763.83	447.75	7,982.95
SABAH	39.70	252.40	37.80	234.70	37.70	226.40	37.10	207.60	37.00	203.10
SARAWAK	127.40	697.00	127.40	693.00	142.70	1,104.10	155.80	1,082.20	133.20	1,109.70
W.P. LABUAN	-	-	-	-	-	-	-	-	-	-
JUMLAH <i>Total</i>	872.17	8,474.25	828.28	8,748.42	582.00	6,926.45	591.81	8,053.63	617.95	9,295.75

JADUAL 3 - 1 : KELUASAN TANAMAN BUAH-BUAHAN UTAMA MENGIKUT JENIS, MALAYSIA, TAHUN 2016 - 2020

Table 3 - 1 : Hectareage of Major Fruit Crops by Type, Malaysia, 2016 - 2020

BETIK

Papaya

NEGERI State	2016		2017		2018		2019		2020	
	Keluasan Hectareage (ha)	Pengeluaran Production (mt)	Keluasan Hectareage (ha)	Pengeluaran Production (mt)	Keluasan Hectareage (ha)	Pengeluaran Production (mt)	Keluasan Hectareage (ha)	Pengeluaran Production (mt)	Keluasan Hectareage (ha)	Pengeluaran Production (mt)
JOHOR	2,699.09	39,891.93	1,498.33	48,717.38	746.40	26,686.81	917.74	28,115.67	1,154.88	38,889.42
KEDAH	101.29	759.68	107.66	693.11	99.12	1,091.30	164.66	2,258.53	230.20	1,801.23
KELANTAN	52.28	607.74	66.30	663.47	48.24	823.03	72.13	1,256.33	64.48	1,775.33
MELAKA	249.67	3,277.37	253.78	3,810.89	180.98	2,642.23	264.80	2,385.31	145.79	1,669.29
NEGERI SEMBILAN	21.90	476.20	28.85	729.07	24.52	644.25	24.04	629.65	69.57	1,000.22
PAHANG	477.95	7,674.57	521.86	13,467.87	410.10	6,482.54	427.35	7,580.39	360.01	7,310.00
PERAK	308.05	7,460.28	277.04	7,343.13	211.76	5,663.66	168.18	4,107.82	137.08	2,867.80
PERLIS	3.04	6.95	6.90	284.80	10.00	294.00	13.40	298.50	12.56	145.04
PULAU PINANG	4.20	92.09	21.05	319.29	52.95	785.15	24.45	222.29	11.10	523.31
SELANGOR	6.21	41.42	5.80	40.85	6.20	52.23	17.70	78.58	20.30	83.91
TERENGGANU	4.90	60.67	3.50	8.63	0.50	9.27	3.96	12.29	5.40	52.10
SEM. MALAYSIA <i>Peninsular Malaysia</i>	3,928.58	60,348.88	2,791.07	76,078.49	1,790.77	45,174.46	2,098.41	46,945.36	2,211.37	56,117.65
SABAH	224.60	4,048.60	246.70	6,154.60	260.20	6,125.10	242.60	5,091.10	247.60	4,221.20
SARAWAK	181.30	1,569.40	181.10	1,563.90	188.10	1,617.60	188.20	1,644.70	164.10	1,436.90
W.P. LABUAN	-	-	-	-	-	-	-	-	-	-
JUMLAH <i>Total</i>	4,334.48	65,966.88	3,218.87	83,796.99	2,239.07	52,917.16	2,529.21	53,681.16	2,623.07	61,775.75

JADUAL 3 - 1 : KELUASAN TANAMAN BUAH-BUAHAN UTAMA MENGIKUT JENIS, MALAYSIA, TAHUN 2016 - 2020

Table 3 - 1 : Hectareage of Major Fruit Crops by Type, Malaysia, 2016 - 2020

CEMPEDAK
(*Cempedak*)

NEGERI State	2016		2017		2018		2019		2020	
	Keluasan Hectareage (ha)	Pengeluaran Production (mt)	Keluasan Hectareage (ha)	Pengeluaran Production (mt)	Keluasan Hectareage (ha)	Pengeluaran Production (mt)	Keluasan Hectareage (ha)	Pengeluaran Production (mt)	Keluasan Hectareage (ha)	Pengeluaran Production (mt)
JOHOR	483.44	2,127.01	810.70	2,564.28	469.10	2,711.39	459.70	3,692.44	452.60	2,136.79
KEDAH	1,225.56	3,167.77	1,029.88	3,699.74	1,264.11	6,495.61	1,105.67	5,697.13	1,133.31	5,566.08
KELANTAN	107.83	813.90	73.35	506.97	45.63	365.10	55.49	430.26	62.90	504.16
MELAKA	141.77	790.13	100.92	394.88	110.81	486.68	21.70	78.34	84.72	602.11
NEGERI SEMBILAN	129.68	782.38	54.94	382.95	46.42	602.28	37.10	443.79	56.45	365.61
PAHANG	529.48	3,066.00	593.57	2,107.65	462.12	2,589.29	291.51	1,672.45	276.73	1,336.37
PERAK	358.08	2,711.52	228.22	1,808.06	346.25	2,191.57	254.02	1,884.13	220.74	1,593.45
PERLIS	178.26	10.14	178.30	2,037.00	51.15	509.78	33.06	199.24	30.04	237.18
PULAU PINANG	104.42	830.50	98.31	991.14	82.06	823.90	71.33	661.49	58.58	566.62
SELANGOR	71.75	401.08	82.80	467.00	65.52	464.61	30.98	395.87	27.20	229.25
TERENGGANU	237.88	764.84	42.75	153.78	108.96	534.31	108.98	632.61	124.04	145.82
SEM. MALAYSIA <i>Peninsular Malaysia</i>	3,568.15	15,465.27	3,293.74	15,113.46	3,052.13	17,774.52	2,469.54	15,787.74	2,527.31	13,283.41
SABAH	1,144.70	3,838.20	1,129.50	4,298.60	1,130.40	2,538.40	1,115.80	2,870.20	1,115.80	2,870.20
SARAWAK	2,873.10	9,406.50	2,874.20	9,149.80	2,894.70	9,273.40	2,759.31	8,300.71	2,759.31	8,300.71
W.P. LABUAN	21.78	28.93	12.70	15.50	13.90	9.90	6.85	15.06	6.85	15.06
JUMLAH <i>Total</i>	7,607.73	28,738.90	7,310.14	28,577.36	7,091.13	29,596.22	6,351.50	26,973.71	6,409.27	24,469.39

JADUAL 3 - 1 : KELUASAN TANAMAN BUAH-BUAHAN UTAMA MENGIKUT JENIS, MALAYSIA, TAHUN 2016 - 2020

Table 3 - 1 : Hectareage of Major Fruit Crops by Type, Malaysia, 2016 - 2020

CIKU
Sapodilla

NEGERI <i>State</i>	2016		2017		2018		2019		2020	
	Keluasan Hectareage (ha)	Pengeluaran <i>Production</i> (mt)	Keluasan Hectareage (ha)	Pengeluaran <i>Production</i> (mt)	Keluasan Hectareage (ha)	Pengeluaran <i>Production</i> (mt)	Keluasan Hectareage (ha)	Pengeluaran <i>Production</i> (mt)	Keluasan Hectareage (ha)	Pengeluaran <i>Production</i> (mt)
JOHOR	83.25	723.02	337.66	572.69	57.26	649.16	91.08	1,007.37	66.88	496.93
KEDAH	2.66	12.85	2.75	16.01	1.71	29.13	4.10	82.49	9.70	80.86
KELANTAN	58.33	558.13	23.74	247.70	16.85	109.51	14.31	63.67	20.76	154.74
MELAKA	127.17	1,517.56	118.43	1,253.03	22.79	259.30	6.56	72.57	6.78	68.25
NEGERI SEMBILAN	16.96	168.40	16.60	152.20	-	-	1.00	1.58	-	-
PAHANG	41.94	168.92	22.63	181.37	19.71	130.60	16.17	132.43	15.68	123.25
PERAK	24.11	291.95	23.20	381.24	23.90	352.33	14.00	265.47	12.00	220.68
PERLIS	-	-	0.50	8.00	0.50	8.20	0.50	7.00	-	-
PULAU PINANG	2.50	13.40	2.50	9.20	2.00	18.00	2.00	17.00	-	-
SELANGOR	0.10	2.60	0.80	21.22	0.40	10.73	0.40	8.66	0.40	7.10
TERENGGANU	15.00	27.98	14.07	38.38	17.93	151.19	4.02	15.13	2.80	-
SEM. MALAYSIA <i>Peninsular Malaysia</i>	372.02	3,484.82	562.88	2,881.03	163.05	1,718.16	154.14	1,673.36	135.00	1,151.81
SABAH	9.60	17.00	9.60	11.10	9.60	12.80	9.60	39.00	9.00	35.10
SARAWAK	73.60	162.25	73.60	161.70	56.60	117.65	49.40	115.40	47.40	109.80
W.P. LABUAN	-	-	-	-	-	-	-	-	-	-
JUMLAH <i>Total</i>	455.22	3,664.08	646.08	3,053.83	229.25	1,848.61	213.14	1,827.76	191.40	1,296.71

JADUAL 3 - 1 : KELUASAN TANAMAN BUAH-BUAHAN UTAMA MENGIKUT JENIS, MALAYSIA, TAHUN 2016 - 2020

Table 3 - 1 : Hectareage of Major Fruit Crops by Type, Malaysia, 2016 - 2020

DOKONG

(Dokong)

NEGERI State	2016		2017		2018		2019		2020	
	Keluasan Hectareage (ha)	Pengeluaran Production (mt)	Keluasan Hectareage (ha)	Pengeluaran Production (mt)	Keluasan Hectareage (ha)	Pengeluaran Production (mt)	Keluasan Hectareage (ha)	Pengeluaran Production (mt)	Keluasan Hectareage (ha)	Pengeluaran Production (mt)
JOHOR	335.98	977.21	833.25	943.98	426.95	1,597.17	320.15	1,683.31	325.90	1,619.93
KEDAH	835.75	3,878.48	583.03	2,631.86	739.00	2,961.37	584.15	2,843.65	566.55	2,001.86
KELANTAN	4,006.76	21,333.28	1,943.57	3,612.05	2,708.74	13,336.23	3,165.45	14,143.89	3,372.63	13,324.65
MELAKA	25.15	141.78	17.56	101.25	21.65	123.69	2.66	15.80	12.45	97.82
NEGERI SEMBILAN	40.87	213.37	41.10	39.26	1.80	13.51	4.10	22.49	3.50	14.34
PAHANG	687.86	3,607.86	514.36	217.97	407.49	1,669.67	280.44	1,459.79	168.12	371.30
PERAK	320.55	1,522.61	186.42	771.70	242.76	604.92	254.86	952.36	216.38	721.69
PERLIS	43.17	-	43.67	223.40	45.97	261.37	46.00	195.00	10.00	70.90
PULAU PINANG	0.81	3.66	-	-	0.10	-	-	-	1.00	11.82
SELANGOR	20.80	60.16	20.80	18.32	4.75	21.82	4.30	16.10	4.30	12.50
TERENGGANU	287.92	1,733.37	101.00	374.30	183.46	485.23	228.92	1,299.68	226.95	353.97
SEM. MALAYSIA <i>Peninsular Malaysia</i>	6,605.62	33,471.76	4,284.76	8,934.09	4,782.67	21,074.98	4,891.03	22,632.07	4,907.78	18,600.79
SABAH	40.20	360.70	42.20	199.80	46.20	201.60	46.20	281.10	44.20	142.70
SARAWAK	-	-	-	-	-	-	-	-	-	-
W.P. LABUAN	-	-	-	-	-	-	-	-	-	-
JUMLAH <i>Total</i>	6,645.82	33,832.46	4,326.96	9,133.89	4,828.87	21,276.58	4,937.23	22,913.17	4,951.98	18,743.49

JADUAL 3 - 1 : KELUASAN TANAMAN BUAH-BUAHAN UTAMA MENGIKUT JENIS, MALAYSIA, TAHUN 2016 - 2020

Table 3 - 1 : Hectareage of Major Fruit Crops by Type, Malaysia, 2016 - 2020

DUKU

(Duku)

NEGERI State	2016		2017		2018		2019		2020	
	Keluasan Hectareage (ha)	Pengeluaran Production (mt)	Keluasan Hectareage (ha)	Pengeluaran Production (mt)	Keluasan Hectareage (ha)	Pengeluaran Production (mt)	Keluasan Hectareage (ha)	Pengeluaran Production (mt)	Keluasan Hectareage (ha)	Pengeluaran Production (mt)
JOHOR	2,014.38	6,766.49	8,189.60	4,047.67	2,976.15	12,876.09	2,388.27	12,653.35	2,362.51	7,375.66
KEDAH	-	-	-	-	-	-	-	-	-	-
KELANTAN	1,771.93	7,293.24	748.44	1,436.98	963.74	4,092.15	1,367.54	5,430.43	1,333.20	4,892.24
MELAKA	60.10	273.91	47.10	239.38	38.53	192.05	15.33	71.48	132.64	955.38
NEGERI SEMBILAN	2.00	1.50	2.00	-	-	-	-	-	10.00	30.50
PAHANG	102.78	417.66	105.20	-	47.41	132.82	112.24	256.09	33.54	161.74
PERAK	7.90	38.00	0.50	3.40	8.20	107.29	4.50	12.75	3.00	7.03
PERLIS	-	-	-	-	-	-	-	-	-	-
PULAU PINANG	11.04	55.20	10.04	53.52	10.04	68.72	2.50	13.70	1.30	5.70
SELANGOR	13.90	38.88	19.40	13.00	18.25	11.77	-	-	-	-
TERENGGANU	1,299.07	7,364.91	473.30	1,684.20	1,221.69	5,373.46	1,317.15	5,434.97	1,270.68	2,009.83
SEM. MALAYSIA <i>Peninsular Malaysia</i>	5,283.10	22,249.79	9,595.58	7,478.16	5,284.01	22,854.33	5,207.53	23,872.78	5,146.87	15,438.08
SABAH	157.20	658.60	162.20	352.30	157.20	359.20	159.70	561.40	160.90	522.00
SARAWAK	222.80	222.20	223.80	225.00	206.80	202.30	169.80	11.40	165.30	11.70
W.P. LABUAN	-	-	-	-	-	-	-	-	-	-
JUMLAH <i>Total</i>	5,663.10	23,130.59	9,981.58	8,055.46	5,648.01	23,415.83	5,537.03	24,445.58	5,473.07	15,971.78

JADUAL 3 - 1 : KELUASAN TANAMAN BUAH-BUAHAN UTAMA MENGIKUT JENIS, MALAYSIA, TAHUN 2016 - 2020

Table 3 - 1 : Hectareage of Major Fruit Crops by Type, Malaysia, 2016 - 2020

DURIAN

(Durian)

NEGERI State	2016		2017		2018		2019		2020	
	Keluasan Hectareage (ha)	Pengeluaran Production (mt)	Keluasan Hectareage (ha)	Pengeluaran Production (mt)	Keluasan Hectareage (ha)	Pengeluaran Production (mt)	Keluasan Hectareage (ha)	Pengeluaran Production (mt)	Keluasan Hectareage (ha)	Pengeluaran Production (mt)
JOHOR	13,088.66	50,911.61	15,630.10	52,261.50	18,116.60	87,837.80	16,300.37	91,013.95	18,530.17	117,365.48
KEDAH	3,731.31	11,513.73	3,335.68	10,596.86	3,705.35	18,453.68	3,615.71	16,566.05	3,667.71	19,139.59
KELANTAN	8,809.02	37,655.87	7,489.82	13,834.31	7,582.70	31,553.62	7,683.41	35,077.10	8,709.41	32,211.56
MELAKA	1,643.93	7,657.42	1,074.77	1,159.28	1,145.32	3,118.01	1,475.69	3,205.69	2,508.27	9,101.17
NEGERI SEMBILAN	2,261.96	12,950.19	2,321.59	8,953.66	2,378.38	15,484.31	2,392.88	17,259.19	2,197.01	15,059.30
PAHANG	12,975.06	85,117.47	18,292.53	45,078.48	12,239.92	89,915.69	12,187.87	93,059.81	13,363.47	96,692.17
PERAK	4,804.68	25,641.84	4,703.41	22,359.95	4,936.65	29,659.06	5,326.39	34,041.03	4,834.72	26,919.83
PERLIS	280.54	0.83	286.20	1,542.70	297.70	1,755.93	318.83	1,995.22	200.00	1,698.00
PULAU PINANG	1,467.81	8,560.31	1,807.06	9,713.16	1,632.52	10,491.17	1,738.90	13,158.23	1,907.87	14,946.17
SELANGOR	423.27	2,024.33	414.91	348.83	373.00	1,074.23	389.06	1,170.79	243.36	1,020.69
TERENGGANU	1,695.53	5,065.84	1,829.67	3,481.97	2,994.87	8,582.78	2,834.66	13,533.96	2,869.60	5,780.46
SEM. MALAYSIA <i>Peninsular Malaysia</i>	51,181.77	247,099.44	57,185.74	169,330.69	55,403.01	297,926.28	54,263.77	320,081.01	59,031.59	339,934.43
SABAH	4,504.40	22,046.90	4,766.40	7,514.40	4,999.80	9,579.00	5,290.10	20,514.00	5,613.80	14,947.00
SARAWAK	10,351.30	33,499.50	10,431.00	34,025.70	10,714.40	34,649.70	10,722.80	36,633.80	12,242.80	35,735.80
W.P. LABUAN	-	-	8.20	3.20	9.13	14.62	9.19	22.19	6.93	18.21
JUMLAH <i>Total</i>	66,037.47	302,645.84	72,391.34	210,873.99	71,126.34	342,169.60	70,285.86	377,251.00	76,895.12	390,635.44

JADUAL 3 - 1 : KELUASAN TANAMAN BUAH-BUAHAN UTAMA MENGIKUT JENIS, MALAYSIA, TAHUN 2016 - 2020

Table 3 - 1 : Hectareage of Major Fruit Crops by Type, Malaysia, 2016 - 2020

JAMBU BATU

Guava

NEGERI <i>State</i>	2016		2017		2018		2019		2020	
	Keluasan Hectareage (ha)	Pengeluaran Production (mt)	Keluasan Hectareage (ha)	Pengeluaran Production (mt)	Keluasan Hectareage (ha)	Pengeluaran Production (mt)	Keluasan Hectareage (ha)	Pengeluaran Production (mt)	Keluasan Hectareage (ha)	Pengeluaran Production (mt)
JOHOR	1,503.67	34,653.93	2,896.30	57,135.96	626.20	14,420.67	642.75	14,744.05	707.87	14,947.95
KEDAH	2.24	21.60	1.40	5.64	2.10	14.67	2.50	7.05	2.70	30.16
KELANTAN	9.51	61.24	3.20	30.69	3.60	17.51	4.40	41.15	6.40	55.26
MELAKA	93.87	1,230.93	63.82	2,209.08	52.33	1,219.17	43.34	815.86	63.75	983.82
NEGERI SEMBILAN	66.80	592.31	37.80	779.44	48.29	431.07	31.25	760.53	44.74	852.74
PAHANG	198.68	1,207.89	167.35	2,777.80	200.24	1,546.17	181.69	1,132.73	154.39	1,439.59
PERAK	814.83	22,031.86	555.07	18,563.48	566.44	13,328.50	514.55	15,019.47	437.86	15,545.84
PERLIS	-	-	-	-	0.28	0.85	0.86	10.00	4.00	25.50
PULAU PINANG	0.40	2.12	-	-	7.00	27.11	4.60	42.84	11.30	104.03
SELANGOR	30.64	207.85	32.24	156.28	31.64	374.27	35.50	452.91	31.90	504.03
TERENGGANU	5.34	124.49	0.94	0.58	2.47	13.02	4.54	23.00	3.20	22.83
SEM. MALAYSIA <i>Peninsular Malaysia</i>	2,725.98	60,134.22	3,758.12	81,658.94	1,540.59	31,392.99	1,465.98	33,049.57	1,468.11	34,511.74
SABAH	203.50	1,668.40	206.90	1,403.90	211.40	1,789.60	191.30	1,569.30	194.30	1,929.00
SARAWAK	211.80	1,226.40	215.40	1,225.20	232.20	1,312.10	238.20	1,342.90	229.20	1,440.50
W.P. LABUAN	-	-	-	-	-	-	-	-	-	-
JUMLAH <i>Total</i>	3,141.28	63,029.02	4,180.42	84,288.04	1,984.19	34,494.69	1,895.48	35,961.77	1,891.61	37,881.24

JADUAL 3 - 1 : KELUASAN TANAMAN BUAH-BUAHAN UTAMA MENGIKUT JENIS, MALAYSIA, TAHUN 2016 - 2020

Table 3 - 1 : Hectareage of Major Fruit Crops by Type, Malaysia, 2016 - 2020

LANGSAT

(Langsat)

NEGERI <i>State</i>	2016		2017		2018		2019		2020	
	Keluasan Hectareage (ha)	Pengeluaran Production (mt)	Keluasan Hectareage (ha)	Pengeluaran Production (mt)	Keluasan Hectareage (ha)	Pengeluaran Production (mt)	Keluasan Hectareage (ha)	Pengeluaran Production (mt)	Keluasan Hectareage (ha)	Pengeluaran Production (mt)
JOHOR	161.10	271.26	259.90	306.50	212.80	649.56	157.80	452.19	267.80	422.02
KEDAH	101.66	235.82	75.44	166.66	82.64	206.26	85.12	202.83	82.78	177.79
KELANTAN	90.39	365.88	102.67	273.35	32.61	88.62	14.75	39.18	41.31	91.46
MELAKA	66.65	8,458.74	45.90	8,091.63	64.99	4,150.11	6.70	9.26	20.50	88.10
NEGERI SEMBILAN	36.60	104.10	41.90	53.14	1.50	4.69	4.20	19.10	12.00	72.00
PAHANG	314.07	1,048.57	176.96	65.21	131.59	345.57	97.09	268.73	86.85	57.39
PERAK	178.54	501.71	45.08	69.72	93.23	246.66	81.74	147.83	42.22	65.12
PERLIS	-	-	-	-	-	-	-	-	-	-
PULAU PINANG	7.00	17.95	5.80	16.25	5.80	20.00	2.50	7.30	1.20	5.00
SELANGOR	0.40	1.64	0.40	-	0.40	1.96	0.20	1.10	-	-
TERENGGANU	21.05	85.85	5.20	13.20	9.20	25.05	15.00	40.60	21.29	18.00
SEM. MALAYSIA <i>Peninsular Malaysia</i>	977.46	11,091.51	759.25	9,055.66	634.76	5,738.48	465.10	1,188.12	575.95	996.89
SABAH	1,301.30	8,060.40	1,296.40	2,435.20	1,293.00	3,732.70	1,283.00	5,952.90	1,283.00	5,183.60
SARAWAK	2,859.20	11,536.50	2,865.20	11,420.70	2,853.60	10,162.30	2,831.80	11,791.62	2,731.10	11,289.20
W.P. LABUAN	-	-	-	-	-	-	-	-	-	-
JUMLAH <i>Total</i>	5,137.96	30,688.41	4,920.85	22,911.56	4,781.36	19,633.48	4,579.90	18,932.64	4,590.05	17,469.69

JADUAL 3 - 1 : KELUASAN TANAMAN BUAH-BUAHAN UTAMA MENGIKUT JENIS, MALAYSIA, TAHUN 2016 - 2020

Table 3 - 1 : Hectareage of Major Fruit Crops by Type, Malaysia, 2016 - 2020

LIMAU BESAR

Pomelo

NEGERI State	2016		2017		2018		2019		2020	
	Keluasan Hectareage (ha)	Pengeluaran Production (mt)	Keluasan Hectareage (ha)	Pengeluaran Production (mt)	Keluasan Hectareage (ha)	Pengeluaran Production (mt)	Keluasan Hectareage (ha)	Pengeluaran Production (mt)	Keluasan Hectareage (ha)	Pengeluaran Production (mt)
JOHOR	123.31	2,573.69	190.95	2,607.59	150.05	2,717.46	148.05	3,354.04	146.10	2,245.78
KEDAH	41.46	121.81	15.90	220.80	2.70	67.28	5.23	61.67	5.00	53.61
KELANTAN	9.60	46.53	1.40	8.19	1.18	8.62	0.53	4.20	0.69	5.40
MELAKA	153.00	1,381.37	61.31	1,379.68	40.10	965.01	-	-	4.30	88.56
NEGERI SEMBILAN	6.80	44.34	16.50	207.67	7.50	131.36	4.00	132.84	4.00	131.80
PAHANG	14.61	94.98	11.65	59.96	12.32	102.33	15.81	73.38	14.64	87.10
PERAK	154.47	2,678.94	157.58	2,897.76	149.11	3,000.74	174.83	3,238.78	170.75	2,976.53
PERLIS	-	-	1.00	14.90	1.00	15.00	1.00	13.00	1.00	7.50
PULAU PINANG	0.20	1.10	-	-	3.20	28.12	-	-	1.00	36.80
SELANGOR	0.60	3.86	0.80	5.00	0.80	3.00	0.80	10.00	-	-
TERENGGANU	-	-	-	-	-	-	-	-	-	-
SEM. MALAYSIA <i>Peninsular Malaysia</i>	504.05	6,946.62	457.09	7,401.55	367.96	7,038.93	350.25	6,887.91	347.48	5,633.08
SABAH	396.30	4,889.50	430.90	4,614.10	441.40	7,116.20	443.90	7,117.50	481.50	9,365.90
SARAWAK	272.80	1,021.40	272.80	1,019.80	257.30	1,131.70	260.40	1,126.00	252.40	1,040.10
W.P. LABUAN	-	-	0.30	1.20	0.30	1.25	0.30	1.30	0.44	1.07
JUMLAH <i>Total</i>	1,173.15	12,857.52	1,161.09	13,036.65	1,066.96	15,288.08	1,054.85	15,132.71	1,081.82	16,040.15

JADUAL 3 - 1 : KELUASAN TANAMAN BUAH-BUAHAN UTAMA MENGIKUT JENIS, MALAYSIA, TAHUN 2016 - 2020

Table 3 - 1 : Hectareage of Major Fruit Crops by Type, Malaysia, 2016 - 2020

LIMAU MANIS

Sweet Orange

NEGERI State	2016		2017		2018		2019		2020	
	Keluasan Hectareage (ha)	Pengeluaran Production (mt)	Keluasan Hectareage (ha)	Pengeluaran Production (mt)	Keluasan Hectareage (ha)	Pengeluaran Production (mt)	Keluasan Hectareage (ha)	Pengeluaran Production (mt)	Keluasan Hectareage (ha)	Pengeluaran Production (mt)
JOHOR	140.10	335.07	268.76	824.84	115.95	641.65	72.80	399.86	107.26	521.18
KEDAH	32.40	90.65	15.47	89.76	11.20	72.02	14.97	61.05	12.60	89.01
KELANTAN	254.21	2,530.15	269.01	2,330.86	245.74	2,646.92	235.86	1,821.57	180.92	1,567.43
MELAKA	0.20	-	-	-	0.77	1.15	6.00	7.55	1.74	2.24
NEGERI SEMBILAN	14.50	345.31	3.20	12.56	2.00	21.67	2.20	27.25	2.00	16.05
PAHANG	86.74	354.21	65.31	309.12	50.23	211.95	26.53	162.20	22.85	114.10
PERAK	215.26	802.94	100.68	898.07	80.91	894.46	67.51	965.91	62.61	900.21
PERLIS	-	-	-	-	-	-	-	-	-	-
PULAU PINANG	-	-	-	-	-	-	-	-	-	-
SELANGOR	12.50	128.76	1.20	2.60	1.30	0.12	-	-	-	-
TERENGGANU	41.80	175.84	40.43	204.87	42.66	244.78	38.43	199.48	30.73	188.26
SEM. MALAYSIA <i>Peninsular Malaysia</i>	797.71	4,762.92	764.06	4,672.67	550.76	4,734.71	464.30	3,644.87	420.71	3,398.47
SABAH	83.00	213.40	77.20	174.50	72.90	195.00	61.90	160.90	55.30	164.30
SARAWAK	1,879.10	8,471.20	1,912.00	8,397.40	1,229.20	5,273.40	1,624.20	7,200.45	1,574.50	6,948.70
W.P. LABUAN	-	-	-	-	-	-	-	-	-	-
JUMLAH <i>Total</i>	2,759.81	13,447.52	2,753.26	13,244.57	1,852.86	10,203.11	2,150.40	11,006.22	2,050.51	10,511.47

JADUAL 3 - 1 : KELUASAN TANAMAN BUAH-BUAHAN UTAMA MENGIKUT JENIS, MALAYSIA, TAHUN 2016 - 2020

Table 3 - 1 : Hectareage of Major Fruit Crops by Type, Malaysia, 2016 - 2020

MANGGA

Mango

NEGERI State	2016		2017		2018		2019		2020	
	Keluasan Hectareage (ha)	Pengeluaran Production (mt)	Keluasan Hectareage (ha)	Pengeluaran Production (mt)	Keluasan Hectareage (ha)	Pengeluaran Production (mt)	Keluasan Hectareage (ha)	Pengeluaran Production (mt)	Keluasan Hectareage (ha)	Pengeluaran Production (mt)
JOHOR	166.90	222.89	202.50	351.50	68.70	342.88	81.70	286.76	53.50	298.96
KEDAH	82.93	298.56	65.40	211.87	78.46	213.45	60.57	312.91	33.33	131.19
KELANTAN	64.26	352.62	56.67	326.48	40.01	230.51	35.58	245.28	68.82	546.89
MELAKA	229.65	755.23	97.45	154.32	112.77	131.23	88.21	118.85	111.63	535.88
NEGERI SEMBILAN	118.06	484.79	124.12	439.52	18.97	231.30	32.89	310.38	15.26	181.11
PAHANG	426.37	2,060.78	322.74	633.84	246.46	893.86	297.41	789.85	211.43	906.93
PERAK	469.06	6,377.07	449.16	5,483.93	461.68	4,340.28	415.84	4,515.06	322.06	2,481.74
PERLIS	1,827.31	1,388.07	2,290.21	4,079.50	2,290.25	3,543.00	2,220.30	4,255.00	1,465.48	2,120.96
PULAU PINANG	59.90	71.69	47.69	80.02	60.19	101.15	59.71	237.89	61.25	514.25
SELANGOR	23.95	52.72	23.62	144.99	46.35	530.11	48.12	446.08	28.60	374.00
TERENGGANU	15.34	41.15	9.13	28.45	17.35	78.55	11.02	76.57	23.50	54.32
SEM. MALAYSIA <i>Peninsular Malaysia</i>	3,483.73	12,105.56	3,688.69	11,934.39	3,441.19	10,636.31	3,351.35	11,594.62	2,394.86	8,146.22
SABAH	1,158.70	3,337.90	1,184.30	2,998.60	1,201.30	2,442.80	1,238.80	2,782.90	1,265.00	2,784.40
SARAWAK	1,162.20	1,962.70	1,163.20	1,961.00	1,701.60	2,230.50	1,131.00	2,100.05	1,073.80	1,872.10
W.P. LABUAN	11.78	23.52	12.10	18.60	12.52	19.85	10.33	30.97	10.72	31.67
JUMLAH <i>Total</i>	5,816.41	17,429.68	6,048.29	16,912.59	6,356.61	15,329.46	5,731.48	16,508.54	4,744.38	12,834.40

JADUAL 3 - 1 : KELUASAN TANAMAN BUAH-BUAHAN UTAMA MENGIKUT JENIS, MALAYSIA, TAHUN 2016 - 2020

Table 3 - 1 : Hectareage of Major Fruit Crops by Type, Malaysia, 2016 - 2020

MANGGIS
Mangoesteen

NEGERI State	2016		2017		2018		2019		2020	
	Keluasan Hectareage (ha)	Pengeluaran Production (mt)	Keluasan Hectareage (ha)	Pengeluaran Production (mt)	Keluasan Hectareage (ha)	Pengeluaran Production (mt)	Keluasan Hectareage (ha)	Pengeluaran Production (mt)	Keluasan Hectareage (ha)	Pengeluaran Production (mt)
JOHOR	982.84	2,096.04	1,223.09	2,330.59	747.21	4,989.31	721.06	6,273.62	770.90	5,006.51
KEDAH	512.53	2,817.59	498.13	2,625.15	583.89	6,767.73	559.29	5,471.30	560.84	5,570.22
KELANTAN	497.94	4,066.54	384.47	2,262.16	535.25	4,100.29	532.60	5,288.39	510.00	5,271.36
MELAKA	73.66	1,046.78	35.55	237.43	42.61	322.33	19.60	195.85	21.34	289.14
NEGERI SEMBILAN	279.80	2,256.89	234.55	399.20	211.99	1,295.05	150.59	1,917.60	177.09	1,581.67
PAHANG	404.31	3,266.32	386.13	1,321.73	468.01	3,577.76	427.28	2,938.93	406.72	1,815.07
PERAK	293.63	2,883.54	184.11	1,610.60	309.76	2,712.67	285.18	2,895.81	250.19	1,836.70
PERLIS	-	-	-	-	10.00	13.00	10.41	41.70	13.30	68.44
PULAU PINANG	21.58	104.89	34.23	188.95	26.47	325.74	16.73	205.61	12.54	177.81
SELANGOR	46.22	138.80	47.20	38.00	1.80	23.72	22.30	223.45	18.20	157.03
TERENGGANU	94.82	689.08	15.10	28.94	161.90	668.32	231.92	1,824.84	228.86	401.42
SEM. MALAYSIA <i>Peninsular Malaysia</i>	3,207.33	19,366.46	3,042.56	11,042.74	3,098.89	24,795.93	2,976.96	27,277.10	2,969.98	22,175.36
SABAH	283.80	1,518.50	286.00	867.20	286.30	751.80	288.00	851.60	286.40	686.40
SARAWAK	339.50	702.80	342.80	713.50	331.70	622.20	337.40	634.85	256.70	434.80
W.P. LABUAN	-	-	-	-	-	-	-	-	-	-
JUMLAH <i>Total</i>	3,830.63	21,587.76	3,671.36	12,623.44	3,716.89	26,169.93	3,602.36	28,763.55	3,513.08	23,296.56

JADUAL 3 - 1 : KELUASAN TANAMAN BUAH-BUAHAN UTAMA MENGIKUT JENIS, MALAYSIA, TAHUN 2016 - 2020

Table 3 - 1 : Hectareage of Major Fruit Crops by Type, Malaysia, 2016 - 2020

MATA NAGA/PITAYA

Dragon Fruit

NEGERI State	2016		2017		2018		2019		2020	
	Keluasan Hectareage (ha)	Pengeluaran Production (mt)	Keluasan Hectareage (ha)	Pengeluaran Production (mt)	Keluasan Hectareage (ha)	Pengeluaran Production (mt)	Keluasan Hectareage (ha)	Pengeluaran Production (mt)	Keluasan Hectareage (ha)	Pengeluaran Production (mt)
JOHOR	195.32	1,280.27	209.60	3,000.13	401.77	6,147.59	406.86	3,195.04	291.41	3,620.18
KEDAH	7.30	81.08	1.70	5.10	7.30	93.42	4.70	85.07	10.70	91.29
KELANTAN	1.50	1.85	1.20	2.72	1.22	2.41	1.22	0.12	1.22	0.12
MELAKA	227.17	1,506.78	182.66	1,135.96	155.61	1,037.57	127.79	1,232.49	147.98	1,252.75
NEGERI SEMBILAN	60.01	436.05	68.23	1,235.88	61.58	991.21	68.28	1,285.12	118.08	2,376.29
PAHANG	1.70	7.56	4.70	39.97	9.78	106.85	8.00	111.21	11.00	116.17
PERAK	0.40	1.88	1.30	12.60	1.70	34.93	1.70	33.15	1.70	26.63
PERLIS	-	-	-	-	-	-	-	-	-	-
PULAU PINANG	-	-	3.00	25.00	-	-	-	-	-	-
SELANGOR	70.11	794.64	80.70	783.89	39.35	800.07	41.75	810.80	55.35	940.35
TERENGGANU	6.95	8.50	4.35	10.59	4.35	11.95	0.85	9.45	0.40	9.06
SEM. MALAYSIA <i>Peninsular Malaysia</i>	570.46	4,118.62	557.44	6,251.83	682.66	9,226.00	661.15	6,762.43	637.84	8,432.84
SABAH	70.00	262.90	69.40	139.20	68.10	141.30	62.10	116.50	32.70	129.80
SARAWAK	54.80	20.00	53.50	16.40	-	-	-	-	-	-
W.P. LABUAN	-	-	-	-	-	-	0.10	0.15	-	-
JUMLAH <i>Total</i>	695.26	4,401.52	680.34	6,407.43	750.76	9,367.30	723.35	6,879.08	670.54	8,562.64

JADUAL 3 - 1 : KELUASAN TANAMAN BUAH-BUAHAN UTAMA MENGIKUT JENIS, MALAYSIA, TAHUN 2016 - 2020

Table 3 - 1 : Hectareage of Major Fruit Crops by Type, Malaysia, 2016 - 2020

NANAS
Pineapple

NEGERI State	2016		2017		2018		2019		2020	
	Keluasan Hectareage (ha)	Pengeluaran Production (mt)	Keluasan Hectareage (ha)	Pengeluaran Production (mt)	Keluasan Hectareage (ha)	Pengeluaran Production (mt)	Keluasan Hectareage (ha)	Pengeluaran Production (mt)	Keluasan Hectareage (ha)	Pengeluaran Production (mt)
JOHOR	8,934.53	273,949.46	8,112.06	274,284.36	8,639.30	250,950.14	7,482.68	227,785.21	7,610.16	212,129.60
KEDAH	778.26	21,499.31	552.05	5,560.74	623.80	6,052.83	715.06	7,027.86	650.49	7,663.70
KELANTAN	130.57	3,962.91	141.11	2,714.31	107.48	2,379.11	174.45	3,303.23	225.20	5,594.95
MELAKA	30.04	1,063.90	9.40	66.94	3.63	4.68	31.17	764.71	47.27	815.87
NEGERI SEMBILAN	137.15	5,107.86	65.01	1,325.14	66.99	1,754.76	65.27	2,125.70	72.37	1,472.21
PAHANG	571.97	19,175.20	710.68	5,574.57	662.47	3,687.16	606.31	4,239.00	632.80	6,696.57
PERAK	129.32	3,735.94	56.28	1,878.43	56.74	1,728.61	181.28	4,631.71	272.63	5,731.39
PERLIS	3.84	114.00	1.50	45.90	1.00	19.56	3.46	-	5.91	163.77
PULAU PINANG	203.13	7,528.43	172.40	3,506.08	161.33	3,773.24	206.49	6,172.38	235.89	4,459.21
SELANGOR	340.73	11,927.01	287.30	7,396.23	486.80	17,663.85	498.78	13,744.00	597.13	15,988.58
TERENGGANU	98.19	3,042.26	51.25	1,550.26	46.92	1,428.70	124.90	3,665.10	144.34	2,659.77
SEM. MALAYSIA <i>Peninsular Malaysia</i>	11,357.73	351,106.26	10,159.04	303,902.95	10,856.46	289,442.62	10,089.85	273,458.89	10,494.19	263,375.63
SABAH	947.30	14,759.40	972.30	11,154.80	969.40	12,366.60	1,021.90	12,320.90	1,055.30	12,458.00
SARAWAK	843.04	25,848.75	1,767.10	25,664.20	1,779.90	20,741.80	2,162.70	28,847.30	2,521.51	47,586.82
W.P. LABUAN	0.81	-	-	-	-	-	-	-	-	-
JUMLAH <i>Total</i>	13,148.88	391,714.41	12,898.44	340,721.95	13,605.76	322,551.02	13,274.45	314,627.09	14,071.00	323,420.45

Nota : † Pindaan Data

JADUAL 3 - 1 : KELUASAN TANAMAN BUAH-BUAHAN UTAMA MENGIKUT JENIS, MALAYSIA, TAHUN 2016 - 2020

Table 3 - 1 : Hectareage of Major Fruit Crops by Type, Malaysia, 2016 - 2020

PISANG

Banana

NEGERI <i>State</i>	2016		2017		2018		2019		2020	
	Keluasan Hectareage (ha)	Pengeluaran <i>Production</i> (mt)	Keluasan Hectareage (ha)	Pengeluaran <i>Production</i> (mt)	Keluasan Hectareage (ha)	Pengeluaran <i>Production</i> (mt)	Keluasan Hectareage (ha)	Pengeluaran <i>Production</i> (mt)	Keluasan Hectareage (ha)	Pengeluaran <i>Production</i> (mt)
JOHOR	5,654.85	68,864.59	11,826.25	112,635.50	8,304.24	116,966.34	7,611.66	115,357.93	7,544.17	108,180.40
KEDAH	1,722.00	7,727.23	1,818.82	8,609.34	1,582.59	8,847.45	1,572.53	10,639.82	1,473.70	7,668.29
KELANTAN	1,990.83	15,108.22	2,140.30	14,737.39	1,981.46	15,555.38	2,078.25	15,095.73	1,782.13	16,688.67
MELAKA	803.31	7,144.65	843.85	6,360.05	799.70	4,928.98	556.53	2,965.98	535.41	3,445.12
NEGERI SEMBILAN	518.30	7,100.88	714.82	12,563.44	491.60	9,059.70	489.33	9,108.62	419.54	7,973.09
PAHANG	5,177.52	84,574.82	5,288.03	71,596.93	4,975.15	62,421.26	2,540.74	48,549.28	3,457.41	52,536.61
PERAK	2,792.86	25,926.76	2,838.10	31,420.19	2,711.18	31,393.59	2,556.31	32,793.60	2,267.33	26,694.14
PERLIS	20.02	291.97	162.47	845.00	62.00	1,130.00	41.94	801.00	65.00	1,291.55
PULAU PINANG	193.08	578.96	159.88	713.37	164.84	536.58	143.20	1,245.21	132.22	1,034.48
SELANGOR	632.51	5,107.55	589.93	3,976.66	417.06	5,606.38	451.64	6,355.93	557.80	8,325.11
TERENGGANU	1,621.70	6,263.12	1,327.51	8,082.51	918.43	6,728.05	858.21	7,298.56	779.01	6,809.26
SEM. MALAYSIA <i>Peninsular Malaysia</i>	21,126.98	228,688.77	27,709.96	271,540.39	22,408.25	263,173.72	18,900.34	250,211.66	19,013.72	240,646.73
SABAH	3,189.60	55,573.50	3,458.30	53,651.40	3,632.20	44,123.40	3,719.90	48,484.10	3,878.70	48,657.60
SARAWAK	3,627.50	24,975.10	3,633.00	25,034.20	4,360.90	23,690.60	3,390.00	26,522.77	3,287.50	24,299.50
W.P. LABUAN	92.35	270.28	92.80	266.60	84.50	266.91	68.66	228.37	30.23	207.50
JUMLAH <i>Total</i>	28,036.43	309,507.65	34,894.06	350,492.59	30,485.85	331,254.64	26,078.90	325,446.90	26,210.15	313,811.33

JADUAL 3 - 1 : KELUASAN TANAMAN BUAH-BUAHAN UTAMA MENGIKUT JENIS, MALAYSIA, TAHUN 2016 - 2020

Table 3 - 1 : Hectareage of Major Fruit Crops by Type, Malaysia, 2016 - 2020

PULASAN

(Pulasan)

NEGERI State	2016		2017		2018		2019		2020	
	Keluasan Hectareage (ha)	Pengeluaran Production (mt)	Keluasan Hectareage (ha)	Pengeluaran Production (mt)	Keluasan Hectareage (ha)	Pengeluaran Production (mt)	Keluasan Hectareage (ha)	Pengeluaran Production (mt)	Keluasan Hectareage (ha)	Pengeluaran Production (mt)
JOHOR	233.83	634.99	504.37	502.05	263.50	590.03	249.90	790.28	298.55	737.30
KEDAH	12.04	18.13	10.32	10.39	10.76	11.04	10.68	12.32	10.00	9.85
KELANTAN	-	-	-	-	-	-	-	-	-	-
MELAKA	1.90	12.78	2.30	6.93	1.40	6.67	0.10	0.09	0.10	0.70
NEGERI SEMBILAN	11.00	56.50	11.00	47.36	7.60	36.48	7.00	6.40	5.00	2.56
PAHANG	2.04	5.94	1.90	-	5.75	9.53	7.36	3.25	4.63	2.03
PERAK	38.17	226.07	26.92	119.13	39.24	291.12	34.15	135.38	33.53	119.92
PERLIS	-	-	-	-	-	-	-	-	-	-
PULAU PINANG	-	-	-	-	-	-	-	-	-	-
SELANGOR	18.90	38.95	9.90	1.10	4.60	18.26	6.15	18.08	4.70	12.64
TERENGGANU	2.00	5.32	-	-	-	-	-	-	1.00	0.05
SEM. MALAYSIA <i>Peninsular Malaysia</i>	319.88	998.68	566.71	686.96	332.85	963.12	315.34	965.79	357.51	885.05
SABAH	-	-	-	-	-	-	-	-	-	-
SARAWAK	-	-	-	-	-	-	-	-	-	-
W.P. LABUAN	-	-	-	-	-	-	-	-	-	-
JUMLAH <i>Total</i>	319.88	998.68	566.71	686.96	332.85	963.12	315.34	965.79	357.51	885.05

JADUAL 3 - 1 : KELUASAN TANAMAN BUAH-BUAHAN UTAMA MENGIKUT JENIS, MALAYSIA, TAHUN 2016 - 2020

Table 3 - 1 : Hectareage of Major Fruit Crops by Type, Malaysia, 2016 - 2020

SALAK
(Salak)

NEGERI State	2016		2017		2018		2019		2020	
	Keluasan Hectareage (ha)	Pengeluaran Production (mt)	Keluasan Hectareage (ha)	Pengeluaran Production (mt)	Keluasan Hectareage (ha)	Pengeluaran Production (mt)	Keluasan Hectareage (ha)	Pengeluaran Production (mt)	Keluasan Hectareage (ha)	Pengeluaran Production (mt)
JOHOR	3.40	4.88	3.90	3.15	2.40	2.20	2.20	1.44	3.30	0.33
KEDAH	42.00	119.33	36.67	42.58	31.56	92.48	20.81	158.83	25.16	46.67
KELANTAN	274.94	1,316.04	486.10	1,676.50	339.91	1,605.75	266.82	1,562.09	266.18	1,664.52
MELAKA	0.40	10.24	-	-	-	-	-	-	-	-
NEGERI SEMBILAN	1.10	11.15	0.60	8.40	0.60	8.40	0.60	9.60	-	-
PAHANG	291.81	710.29	288.35	393.33	234.43	318.97	202.23	265.47	200.27	203.65
PERAK	2.00	20.48	2.80	25.90	2.00	14.68	2.00	15.94	1.20	20.54
PERLIS	-	-	-	-	-	-	-	-	-	-
PULAU PINANG	-	-	-	-	-	-	-	-	-	-
SELANGOR	-	-	-	-	-	-	-	-	-	-
TERENGGANU	142.16	841.05	137.60	903.23	129.69	646.85	63.66	423.50	61.50	116.41
SEM. MALAYSIA <i>Peninsular Malaysia</i>	757.81	3,033.46	956.02	3,053.10	740.59	2,689.33	558.32	2,436.87	557.61	2,052.11
SABAH	138.00	1,098.10	133.00	1,162.80	133.00	909.50	133.00	1,006.00	133.00	1,022.60
SARAWAK	-	-	-	-	-	-	-	-	-	-
W.P. LABUAN	-	-	-	-	-	-	-	-	-	-
JUMLAH <i>Total</i>	895.81	4,131.56	1,089.02	4,215.90	873.59	3,598.83	691.32	3,442.87	690.61	3,074.71

JADUAL 3 - 1 : KELUASAN TANAMAN BUAH-BUAHAN UTAMA MENGIKUT JENIS, MALAYSIA, TAHUN 2016 - 2020

Table 3 - 1 : Hectareage of Major Fruit Crops by Type, Malaysia, 2016 - 2020

TEMBIKAI

Water Melon

NEGERI State	2016		2017		2018		2019		2020	
	Keluasan Hectareage (ha)	Pengeluaran Production (mt)	Keluasan Hectareage (ha)	Pengeluaran Production (mt)	Keluasan Hectareage (ha)	Pengeluaran Production (mt)	Keluasan Hectareage (ha)	Pengeluaran Production (mt)	Keluasan Hectareage (ha)	Pengeluaran Production (mt)
JOHOR	1,871.00	26,479.65	1,269.80	18,519.48	1,311.30	18,454.11	1,049.48	14,955.54	1,168.00	18,630.38
KEDAH	1,020.53	10,837.17	557.70	8,523.76	675.57	7,564.28	625.83	11,160.70	544.43	5,026.65
KELANTAN	2,024.26	39,367.92	1,821.94	33,830.81	2,588.72	43,433.94	2,114.19	40,783.29	2,230.84	41,614.73
MELAKA	427.90	6,491.70	65.50	833.20	47.20	455.88	152.10	1,907.83	144.10	1,745.87
NEGERI SEMBILAN	1,284.00	25,873.50	248.50	4,586.10	378.10	5,022.40	778.20	13,356.26	640.10	13,753.94
PAHANG	1,228.90	22,246.59	1,917.30	37,359.33	1,579.00	17,182.24	1,436.45	22,212.14	1,991.60	17,247.18
PERAK	220.30	3,828.28	239.94	3,509.04	207.96	3,669.27	177.40	3,188.43	189.30	2,840.82
PERLIS	405.13	7,033.00	1,073.00	18,402.00	813.04	16,116.79	115.89	2,089.25	112.33	2,457.03
PULAU PINANG	-	-	-	-	-	-	-	-	-	-
SELANGOR	53.50	1,224.94	31.60	2,605.59	122.20	2,541.80	10.80	296.03	14.00	282.70
TERENGGANU	2,040.19	37,137.25	1,733.16	30,845.35	1,345.80	23,711.07	1,078.96	19,746.34	889.46	14,146.53
SEM. MALAYSIA <i>Peninsular Malaysia</i>	10,575.71	180,519.99	8,958.44	159,014.66	9,068.89	138,151.78	7,539.30	129,695.80	7,924.16	117,745.83
SABAH	356.70	3,624.70	395.00	4,482.40	399.20	4,311.34	415.80	4,761.20	442.00	5,431.10
SARAWAK	1,054.40	8,765.10	1,052.40	8,778.30	987.70	7,792.00	965.70	9,680.30	880.60	11,037.40
W.P. LABUAN	-	-	-	-	1.00	5.47	0.66	9.59	0.60	11.05
JUMLAH <i>Total</i>	11,986.81	192,909.79	10,405.84	172,275.36	10,456.79	150,260.59	8,921.46	144,146.89	9,247.36	134,225.38

JADUAL 3 - 2 : KELUASAN DAN PENGELUARAN TANAMAN BUAH-BUAHAN LAIN MENGIKUT JENIS, MALAYSIA, 2016 - 2020

Table 3 - 2 : Hectareage and Production of Other Fruit Crops By Type , Malaysia, 2016 - 2020

Jenis Buah Type of Fruit	2016		2017		2018		2019		2020	
	Keluasan Hectareage (ha)	Pengeluaran Hectareage (ha)	Keluasan Hectareage (ha)	Pengeluaran Hectareage (ha)	Keluasan Hectareage (ha)	Pengeluaran Hectareage (ha)	Keluasan Hectareage (ha)	Pengeluaran Hectareage (ha)	Keluasan Hectareage (ha)	Pengeluaran Hectareage (ha)
Abiu <i>Pouteria</i>	1.50	10.50	-	-	-	-	-	-	-	-
Anggur <i>Grape</i>	5.51	2.26	0.40	0.34	2.51	20.01	1.21	7.65	1.36	12.48
Avocado <i>Avocado</i>	41.50	198.20	41.70	192.20	49.70	222.30	58.70	122.40	117.70	210.30
Bacang <i>Horse Mango</i>	92.45	669.40	68.02	576.23	59.29	591.41	49.25	178.29	45.69	172.53
Bambangan <i>(Bambangan)</i>	27.80	35.10	27.80	28.10	28.00	39.50	28.00	47.40	28.00	46.00
Belunu <i>(Belunu)</i>	7.80	3.10	7.80	3.50	7.80	4.50	7.80	18.00	7.80	18.80
Belimbing Buluh <i>Cucumber Tree</i>	48.61	181.80	41.44	268.07	210.18	547.66	87.94	155.93	24.58	82.58
Belimbing Hutan <i>Belimbing Hutan</i>	0.03	0.17	0.01	0.05	0.01	0.03	0.07	0.02	-	-
Berangan <i>Chestnut</i>	0.12	1.06	7.00	60.00	0.55	10.22	3.50	34.00	-	-
Bidara Siam <i>Jujube</i>	0.45	2.80	-	-	0.05	0.40	0.21	1.56	-	-
Binjai <i>Malaysia Mango</i>	-	-	-	-	-	-	0.70	0.45	-	-
Cermai <i>(Cermai)</i>	-	-	-	-	-	-	-	-	-	-
Dabai <i>(Dabai)</i>	1,439.40	4,854.00	1,439.40	4,870.40	1,749.70	6,325.70	1,750.00	6,393.60	1,835.50	6,190.20
Delima <i>Pomegranate</i>	-	-	-	-	-	-	0.15	0.03	0.28	0.18
Durian Belanda <i>Soursop</i>	418.26	907.99	443.99	1,186.07	462.41	1,371.38	496.22	1,324.45	482.21	1,168.46
Gajus <i>Cashew</i>	4.29	20.50	1.69	10.68	1.64	8.40	2.58	8.19	4.75	8.85
Jambu Air <i>Water Rose Apple</i>	431.30	3,080.51	404.35	4,285.00	306.23	2,613.97	293.22	3,042.79	254.42	2,408.35

JADUAL 3 - 2 : KELUASAN DAN PENGELUARAN TANAMAN BUAH-BUAHAN LAIN MENGIKUT JENIS, MALAYSIA, 2016 - 2020

Table 3 - 2 : Hectareage and Production of Other Fruit Crops By Type , Malaysia, 2016 - 2020

Jenis Buah Type of Fruit	2016		2017		2018		2019		2020	
	Keluasan Hectareage (ha)	Pengeluaran Hectareage (ha)	Keluasan Hectareage (ha)	Pengeluaran Hectareage (ha)	Keluasan Hectareage (ha)	Pengeluaran Hectareage (ha)	Keluasan Hectareage (ha)	Pengeluaran Hectareage (ha)	Keluasan Hectareage (ha)	Pengeluaran Hectareage (ha)
Jambu Air Madu <i>Wax Apple</i>	-	-	-	-	-	-	-	-	-	-
Jambu Bol <i>Malacca Bol</i>	-	-	-	-	-	-	-	-	-	-
Jambu Air Mawar <i>(Jambu Air Mawar)</i>	34.80	101.92	27.51	86.12	23.37	81.82	26.47	91.59	18.83	84.19
Kabung/Enau <i>(Kabung/Enau)</i>	3.80	14.50	16.00	41.90	14.90	39.46	6.10	5.16	7.71	9.50
Kedondong <i>(Kedondong)</i>	50.81	156.12	50.28	187.04	42.00	147.31	37.94	183.68	24.85	126.10
Kepayang <i>(Kepayang)</i>	-	-	-	-	-	-	-	-	-	-
Kelubi <i>(Kelubi)</i>	0.55	3.90	0.44	-	-	-	-	-	-	-
KerANJI <i>(KerANJI)</i>	0.03	0.04	-	-	-	-	-	-	-	-
Kuini <i>(Kuini)</i>	1,014.26	3,476.10	930.63	3,210.91	913.58	2,244.84	754.33	1,870.99	715.58	1,746.54
Kundang <i>(Kundang)</i>	1.27	10.61	1.38	5.05	1.80	14.11	-	-	-	-
Lemon <i>(Lemon)</i>	42.80	191.10	46.00	170.20	48.40	142.25	48.00	130.30	46.40	123.50
Longan <i>(Longan)</i>	108.39	1,883.04	92.49	92.74	38.16	249.67	49.87	1,425.23	115.72	701.77
Markisa <i>(Markisa)</i>	44.69	579.57	72.60	901.97	88.16	1,276.36	153.80	1,258.98	81.92	765.72
Mata Kucing <i>Cat's Eye</i>	106.24	294.18	103.67	88.95	92.86	121.02	90.42	102.12	85.65	85.06
Mentega <i>(Mentega)</i>	0.80	0.33	0.90	0.11	0.80	0.50	-	-	-	-
Mesta <i>(Mesta)</i>	48.61	298.34	28.48	40.20	24.03	169.74	55.52	278.16	52.26	130.59
Nam-Nam <i>Cynometra</i>	-	-	-	-	-	-	-	-	-	-

JADUAL 3 - 2 : KELUASAN DAN PENGELUARAN TANAMAN BUAH-BUAHAN LAIN MENGIKUT JENIS, MALAYSIA, 2016 - 2020

Table 3 - 2 : Hectareage and Production of Other Fruit Crops By Type , Malaysia, 2016 - 2020

Jenis Buah <i>Type of Fruit</i>	2016		2017		2018		2019		2020	
	Keluasan <i>Hectareage</i> (ha)	Pengeluaran <i>Hectareage</i> (ha)	Keluasan <i>Hectareage</i> (ha)	Pengeluaran <i>Hectareage</i> (ha)	Keluasan <i>Hectareage</i> (ha)	Pengeluaran <i>Hectareage</i> (ha)	Keluasan <i>Hectareage</i> (ha)	Pengeluaran <i>Hectareage</i> (ha)	Keluasan <i>Hectareage</i> (ha)	Pengeluaran <i>Hectareage</i> (ha)
Nona Kapri <i>Custard Apple</i>	3.02	0.14	3.00	0.74	3.00	1.63	1.04	0.78	2.04	1.29
Nona Srikaya <i>(Nona Srikaya)</i>	1.70	24.56	1.60	16.32	1.00	14.00	1.00	11.53	1.00	12.77
Oren <i>Orange</i>	-	-	-	-	-	-	-	-	-	-
Pisang Kaki <i>Persimmon</i>	15.70	66.27	13.70	62.00	13.00	60.00	-	-	-	-
Rambai <i>(Rambai)</i>	76.69	370.46	60.17	253.75	46.50	236.80	43.18	276.37	48.33	252.73
Sentol <i>(Sentol)</i>	5.57	28.15	2.87	13.14	2.21	9.04	2.31	9.06	3.47	16.23
Strawberi <i>Strawberry</i>	48.21	1,276.65	38.61	949.77	27.17	752.45	27.23	767.13	34.26	945.50
Sukun <i>(Sukun)</i>	15.39	41.10	54.72	92.69	17.52	63.02	16.04	39.42	17.64	43.51
Tampoi <i>(Tampoi)</i>	-	-	-	-	-	-	0.10	0.50	-	-
Tarap <i>(Tarap)</i>	404.50	2,868.40	404.40	893.60	404.25	1,183.25	373.95	1,920.39	373.80	1,815.10
Tembikai Susu <i>Honey Dew</i>	866.61	17,398.24	745.53	14,467.00	1,003.64	16,805.40	579.23	9,169.05	842.92	16,372.96
Tembikai Wangi <i>Rock Melon</i>	220.93	3,928.41	322.91	5,871.38	313.34	5,845.71	353.20	6,979.38	322.12	6,455.66
Jumlah <i>Total</i>	5,634.4	42,979.5	5,501.49	38,926.22	5,997.76	41,213.80	5,399.28	35,854.58	5,596.79	40,007.44

JADUAL 3 - 3 : Purata Harga Buah-Buahan Utama Terpilih Mengikut Jenis, Malaysia, 2016 - 2020

Table 3 - 3 : Average Price of Major Selected Fruits, Malaysia, 2016 - 2020

Jenis Buah <i>Type of Fruit</i> (Kg)	Harga Ladang <i>Farm Price</i>					Harga Borong <i>Wholesale Price</i>					Harga Runcit <i>Retail Price</i>				
	2016 (RM)	2017 (RM)	2018 (RM)	2019 (RM)	2020 (RM)	2016 (RM)	2017 (RM)	2018 (RM)	2019 (RM)	2020 (RM)	2016 (RM)	2017 (RM)	2018 (RM)	2019 (RM)	2020 (RM)
Belimbing <i>Starfruit</i>	2.48	2.20	2.10	2.55	2.48	3.80	4.05	3.75	3.90	3.93	5.35	5.60	5.50	5.60	6.00
Betik <i>Papaya</i>	1.53	1.43	1.42	1.60	1.52	2.32	2.20	2.35	2.53	2.43	3.32	3.27	3.55	3.72	3.92
Durian <i>(Durian)</i>	6.52	13.25	18.08	19.86	18.79	8.78	16.73	20.69	25.34	20.72	12.22	24.80	27.73	30.33	27.53
Jambu Batu <i>Guava</i>	2.18	2.50	2.28	3.30	2.55	3.80	4.00	3.90	4.25	4.33	5.18	5.45	5.45	6.03	6.43
Mangga <i>Mango</i>	3.30	8.93	9.20	7.17	7.33	5.18	9.19	14.30	9.30	7.30	5.65	11.83	14.96	10.17	9.92
Manggis <i>Mangoesteen</i>	3.40	4.20	2.80	3.75	3.75	4.90	6.00	5.95	4.55	5.15	7.30	8.35	8.35	6.55	8.15
Nanas <i>Pineapple</i>	2.10	1.96	1.86	1.98	1.76	2.59	2.68	2.68	2.74	2.59	3.58	3.70	3.70	3.70	3.75
Nangka <i>Jackfruit</i>	1.93	2.09	2.09	1.95	1.88	3.02	3.39	3.36	4.88	3.80	4.98	5.20	5.20	5.05	6.76
Pisang <i>Banana</i>	1.75	1.73	1.67	1.78	1.75	2.84	3.08	2.95	3.08	3.09	4.18	4.28	4.28	4.28	4.38
Rambutan <i>(Rambutan)</i>	1.70	2.83	2.13	2.23	2.50	3.58	4.11	3.28	3.22	3.79	5.20	6.29	6.29	5.28	5.70
Tembikai <i>Water Melon</i>	1.27	1.32	1.34	1.48	1.38	1.85	2.01	2.55	2.20	2.06	2.80	2.98	2.98	3.25	3.08

Sumber : Lembaga Pemasaran Pertanian Persekutuan (FAMA)

Source : Federal Agricultural Marketing Authority (FAMA)

Sumber Rujukan

Source of Reference

1. **Kementerian Pertanian dan Industri Makanan**
 - Bahagian Perancangan Strategik
 - Kementerian Pertanian dan Industri Makanan

2. **Lembaga Pemasaran Pertanian Persekutuan (FAMA)**
 - Buku Warta Barangan 2020



JABATAN PERTANIAN MALAYSIA

Department of Agriculture Malaysia

Aras 7 – 17, Wisma Tani,

No. 30, Persiaran Perdana, Presint 4,

Pusat Pentadbiran Kerajaan Pesekutuan

62624 Putrajaya, Malaysia.

Tel.: 03-88703000 Fax.: 03-88884775

Laman Web: <http://www.doa.gov.my>